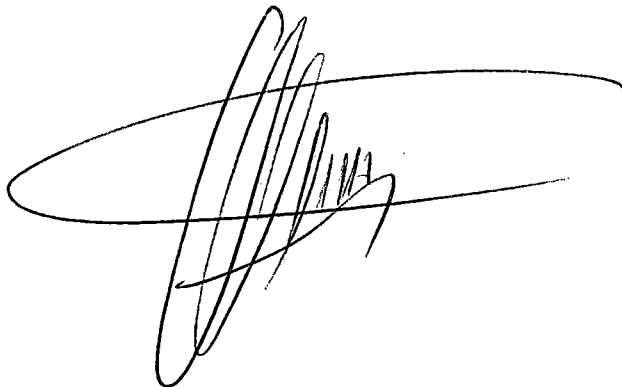

Bordereau attestant l'exactitude des informations - CHAUMONT - 5201 - Documents comptables
(B-S) - Dépôt le 10/03/2026 - 483 - 2023 B 00088 - 950 873 695 - 2M PLAQUISTE ISOLATION

Arrivé le
09 MARS 2026
Tribunal de Commerce
Chaumont

**SASU 2M PLAQUISTE ISOLATION
11/38 RUE ROBESPIERRE
52000 – CHAUMONT**

BILAN du 01/01/2024 au 31/12/2024

A large, stylized handwritten signature in black ink, consisting of several overlapping loops and a long horizontal stroke extending to the right.



IMPOT SUR LES SOCIETES

Exercice ouvert le	01/01/2024	et clos le	31/12/2024	Régime simplifié d'imposition	X
Déclaration souscrite pour le résultat d'ensemble du groupe				Régime réel normal	
Si PME innovantes, cocher la case ci-contre					
Si option pour le régime optionnel de taxation au tonnage, art. 209-0 B (entreprises de transport maritime), cocher la case					

A IDENTIFICATION DE L'ENTREPRISE	
Désignation de la société :	Adresse du siège social :
2M PLAQUISTE ISOLATION	11/38 RUE ROBESPIERRE
SIRET 9 5 0 8 7 3 6 9 5 0 0 0 1 5	Mét : 52000 - CHAUMONT
Adresse du principal établissement :	Ancienne adresse en cas de changement :

RÉGIME FISCAL DES GROUPES	
Les entreprises placées sous le régime des groupes de sociétés doivent déposer cette déclaration en deux exemplaires (art 223 A à U du CGI)	
Date d'entrée dans le groupe de la société déclarante	
Pour les sociétés filiales, désignation, adresse du lieu d'imposition et n° d'identification de la société mère:	
SIRET	

B ACTIVITÉ		
Activités exercées	PLAQUISTE JOINTEUR	Si vous avez changé d'activité, cochez la case

C RÉCAPITULATION DES ÉLÉMENTS D'IMPOSITION (cf. notice de la déclaration n° 2065-SD)			
1. Résultat fiscal	Bénéfice imposable au taux normal	19855	Déficit
Bénéfice imposable à 15 %	42500	Résultat net de cession, de concession ou de sous-concession des brevets et droits de propriété industrielle assimilés imposable au taux de 10 %	

2. Plus-values					
PV à long terme imposables à 15 %		PV à long terme imposables à 19 %		PV exonérées (art. 238 quinquies)	
Autres PV imposables à 19 %		PV à long terme imposables à 0 %			

3. Abattements sur le bénéfice et exonérations					
Entreprise nouvelle, art. 44 sexies	<input type="checkbox"/>	Jeunes entreprises innovantes, art. 44 sexies-0 A	<input type="checkbox"/>	Autres dispositifs	
France ruralités revitalisation FRR, 44 quinquies A	<input type="checkbox"/>	Zone franche d'activité nouvelle génération, art. 44 quaterdecies	<input type="checkbox"/>	Zone de restructuration de la défense, art. 44 terdecies	
Bassins urbains à dynamiser (BUD), art. 44 sexdecies	<input type="checkbox"/>	Zone franche urbaine - Territoire entrepreneur, art. 44 octies A	<input type="checkbox"/>	Zone de revitalisation rurale art. 44 quinquies	
Bassins d'emploi à redynamiser (art.44 duodecies)	<input type="checkbox"/>	Zone de développement prioritaire, art. 44 septdecies	<input type="checkbox"/>		
Société d'investissement immobilier cotée	<input type="checkbox"/>	Bénéfice ou déficit exonéré (indiquer + ou - selon le cas)		Plus-values exonérées relevant du taux de 15 %	

4. Option pour le crédit d'impôt outre-mer :	dans le secteur productif, art. 244 quater W du CGI (cocher la case)	
--	--	--

D IMPUTATIONS (cf. notice de la déclaration n° 2065-SD)	
1. Au titre des revenus mobiliers de source française ou étrangère, ayant donné lieu à la délivrance d'un certificat de crédits d'impôts	
2. Au titre des revenus auxquels est attaché, en vertu d'une convention fiscale conclue avec un État étranger, un territoire ou une collectivité territoriale d'Outre-mer, un crédit d'impôt représentatif de l'impôt de cet état, territoire ou collectivité.	

E CONTRIBUTION ANNUELLE SUR LES REVENUS LOCATIFS (cf. notice de la déclaration n° 2065-SD)	
Recettes nettes soumises à la contribution de 2,5 %	

F COMPTABILITÉ INFORMATISÉE	
L'entreprise dispose-t-elle d'une comptabilité informatisée ?	OUI NON Si oui, indication du logiciel utilisé

Vous devez obligatoirement souscrire le formulaire n° 2065-SD par voie dématérialisée. Le non respect de cette obligation est sanctionné par l'application de la majoration de 0,2 % prévue par l'article 1738 du CGI. Vous trouverez toutes les informations utiles pour télédéclarer sur le site www.impots.gouv.fr
S'agissant des notices des liasses fiscales, elles sont accessibles uniquement sur le site www.impots.gouv.fr.

Nom et adresse du professionnel de l'expertise comptable :		Nom et adresse du conseil :	
Tél :		Tél :	
CGA/OMGA	Viseur conventionné	(Cocher la case correspondante)	
Nom et adresse du CGA/OMGA ou du viseur ou certificateur conventionné :		Identité du déclarant :	
N° d'agrément du CGA/OMGA ou viseur ou certificateur conventionné		Date : 30/10/2025 Lieu : CHAUMONT	
Examen de conformité fiscale (ECF)		Qualité et nom du signataire : Mr MAZAGRANI MOHAMED, Agissant en qualité du Président de la SASU 2M PLAQUISTE ISOLATION	
Prestataire :		Signature :	

... ..

... ..

... ..

... ..

... ..

... ..

... ..

... ..

... ..

... ..

1. The first part of the document discusses the importance of maintaining accurate records of all transactions and activities. It emphasizes that this is crucial for ensuring transparency and accountability in the organization's operations.

2. The second part of the document outlines the various methods and tools used to collect and analyze data. It highlights the need for consistent and reliable data collection processes to ensure the validity of the findings.

3. The third part of the document describes the results of the data analysis and the key findings. It identifies the main trends and patterns observed in the data, as well as the implications for the organization's strategy and operations.

4. The fourth part of the document provides a detailed discussion of the findings and their implications. It explores the reasons behind the observed trends and patterns, and offers recommendations for how the organization can address these issues.

5. The fifth part of the document concludes the report and summarizes the key findings and recommendations. It emphasizes the need for ongoing monitoring and evaluation to ensure that the organization remains on track with its goals and objectives.

6. The sixth part of the document provides a list of references and sources used in the report. This includes academic journals, books, and other relevant documents that provide context and support for the findings and recommendations.

7. The seventh part of the document provides a list of appendices and supplementary materials. These include additional data, charts, and tables that provide further detail and support for the findings and recommendations.

8. The eighth part of the document provides a list of acknowledgments and thanks. This includes a list of individuals and organizations that provided support and assistance during the course of the research and analysis.

9. The ninth part of the document provides a list of contact information and details for the author and the organization. This includes the author's name, title, and contact information, as well as the organization's name and contact information.

10. The tenth part of the document provides a list of other relevant information and details. This includes a list of other documents and reports that are related to the current report, as well as any other information that may be useful to the reader.

11. The eleventh part of the document provides a list of other relevant information and details. This includes a list of other documents and reports that are related to the current report, as well as any other information that may be useful to the reader.

12. The twelfth part of the document provides a list of other relevant information and details. This includes a list of other documents and reports that are related to the current report, as well as any other information that may be useful to the reader.

13. The thirteenth part of the document provides a list of other relevant information and details. This includes a list of other documents and reports that are related to the current report, as well as any other information that may be useful to the reader.

14. The fourteenth part of the document provides a list of other relevant information and details. This includes a list of other documents and reports that are related to the current report, as well as any other information that may be useful to the reader.

15. The fifteenth part of the document provides a list of other relevant information and details. This includes a list of other documents and reports that are related to the current report, as well as any other information that may be useful to the reader.

Désignation de l'entreprise **2M PLAQUISTE ISOLATION** Néant

Adresse de l'entreprise **11/38 RUE ROBESPIERRE 52000 CHAUMONT**

Numéro SIRET* **9 5 0 8 7 3 6 9 5 0 0 0 1 5**

Durée de l'exercice en nombre de mois* **1, 2** Durée de l'exercice précédent* **1, 2**

				Exercice N clos le		
				3 1 1 2 2 0 2 4		
ACTIF		Brut	Amortissements-Provisions	Net		
		1	2	3		
ACTIF IMMOBILISÉ	Immobilisations incorporelles	010	012			
	Fonds commercial*					
	Autres*	014	016	769	769	
	Immobilisations corporelles*	028	030	35874	4204	
	Immobilisations financières* (1)	040	042			
	Total I (5)	044	048	36643	4204	
ACTIF CIRCULANT	STOCKS	Matières premières, approvisionnements, en cours de production*	050	052		
		Marchandises*	060	062		
	Avances et acomptes versés sur commandes	064	066			
	Créances (2)	Clients et comptes rattachés*	068	070		
		Autres* (3)	072	074	17004	
	Valeurs mobilières de placement	080	082			
	Disponibilités	084	086	35512	35512	
	Charges constatées d'avance*	092	094			
		Total II	096	098	52516	52516
		Total général (I + II)	110	112	89159	4204

				Exercice N	
				NET	
				1	
CAPITAUX PROPRES	Capital social ou individuel*		120		1000
	Écarts de réévaluation		124		
	Réserve légale		126		
	Réserves réglementées*		130		
	Autres réserves (dont réserve relative à l'achat d'oeuvres originales d'artistes vivants*)		131		
	Report à nouveau		134		21600
	Résultat de l'exercice		136		62355
	Provisions réglementées		140		
		Total I	142		84955
	Provisions pour risques et charges		Total II	154	
DETTES (4)	Emprunts et dettes assimilées		156		
	Avances et acomptes reçus sur commandes en cours		164		
	Fournisseurs et comptes rattachés*		166		
	Autres dettes (dont comptes courants d'associés de l'exercice N :)		169		
	Produits constatés d'avance		174		
	Total III	176			
	Total général (I + II + III)	180		84955	

RENVIS	(1) Dont immobilisations financières à moins d'un an	193	(4) Dont dettes à plus d'un an	195
	(2) Dont créances à plus d'un an	197	(5) Coût de revient des immobilisations acquises ou créées au cours de l'exercice*	182
	(3) Dont comptes courants d'associés		(6) Prix de vente hors TVA des immobilisations	

1^{er} EXEMPLAIRE DESTINÉ À L'ADMINISTRATION

33A - IMPRIMERIE NATIONALE Révisé 2015 - 145 762

Formulaire obligatoire (article 302 septies A-bis du Code général des impôts)		Désignation de l'entreprise 2M PLAQUISTE ISOLATION		11/38 RUE ROBESPIERRE		52000-CHAUMONT		Néant <input type="checkbox"/>			
A — RÉSULTAT COMPTABLE		Formulaire déposé au titre de l'IR		018		Exercice N clos le		31 1 1 2 2 10 2 14			
								1			
PRODUITS D'EXPLOITATION	Ventes de marchandises*			209				210			
	Production vendue	} biens	dont export et livraisons intracommunautaires		215				214		
			} services*			217				218	
										160260	
	Production stockée*	(Variation du stock en produits intermédiaires, produits finis et en cours de production)						222			
	Production immobilisée*							224			
	Subventions d'exploitation reçues							226			
	Autres produits							230			
		Total des produits d'exploitation hors T.V.A. (I)						232			
								160260			
CHARGES D'EXPLOITATION	Achats de marchandises* (y compris droits de douane)							234			
	Variation de stock (marchandises)*							236			
	Achats de matières premières et autres approvisionnements* (y compris droits de douane)							238			
	Variation de stock (matières premières et approvisionnement)*							240			
	Autres charges externes* :	(dont crédit bail : — mobilier : — immobilier :						242			
	Impôts, taxes et versements assimilés	(dont taxe professionnelle CFE et CVAE*		243				244			
	Rémunérations du personnel*							250			
	Charges sociales (cf. renvoi 380)							252			
	Dotations aux amortissements*							254			
	Dotations aux provisions							256			
Autres charges	} dont provisions fiscales pour implantations commerciales à l'étranger*			259				262			
		} dont cotisations versées aux organisations syndicales et professionnelles			260						
			Total des charges d'exploitation (II)						264		
								95194			
1 — RÉSULTAT D'EXPLOITATION (I - II)								270			
								65066			
PRODUITS ET CHARGES DIVERS	Produits financiers					(III)		280			
	Produits exceptionnels					(IV)		290			
	Charges financières					(V)		294			
	Charges exceptionnelles					(VI)		300			
	Impôts sur les bénéfices*					(VII)		306			
								3240			
2 — BÉNÉFICE OU PERTE : Produits (I + III + IV) — Charges (II + V + VI + VII)								310			
								62355			
B — RÉSULTAT FISCAL		Reporter le bénéfice comptable col.1, le déficit comptable col. 2		312		62355		314			
Réintégrations	Rémunérations et avantages personnels non déductibles*			316							
	Amortissements excédentaires (art. 39-4 C.G.I.) et autres amortissements non déductibles			318							
	Provisions non déductibles*			322							
	Impôts et taxes non déductibles* (cf page 7 de la notice 2033.not)			324							
	Divers*, dont intérêts excédentaires des cptes-cts d'associés	247		écarts de valeurs liquidatives sur OPCVM*		248		330			
Dédutions	Entreprise nouvelles (44. septies)	986		Zone franche urbaine (44. octies et octies A)		987		127			
	Reprise d'entreprises en difficulté (44. septies)	981		Jeune entreprise innovante (44. sexties A)		989		138			
	Divers* dont ZFA (44. quaterdecies)	345		Investissements outre-mer		344		346			
								342			
								350			
RÉSULTAT FISCAL AVANT IMPUTATION DES DÉFICITS ANTÉRIEURS		Bénéfice col. 1 Déficit col. 2		352		62355		354			
Déficits	Déficit de l'exercice reporté en arrière* (Entreprises I.S. seulement)			356							
	Déficits antérieurs reportables : *							360			
RÉSULTAT FISCAL APRÈS IMPUTATION DES DÉFICITS		Bénéfice col. 1 Déficit col. 2		370		62355		372			
Primes et cotisations complémentaires facultatives	381		Cotisations personnelles obligatoires de l'exploitant*		380		n° du centre de gestion agréé :		388		
Montant de la T.V.A. collectée	374		Effectif moyen du personnel*		376		Effectif affecté à l'activité principale		861		

1er EXEMPLAIRE DESTINÉ À L'ADMINISTRATION

Formulaire obligatoire (article 302 Septies A bis du Code général des impôts)

Désignation de l'entreprise : **2M PLAQUISTE ISOLATION 11/38 RUE RIBOSPIERRE 52000-CHAUMONT**

Néant

I	IMMOBILISATIONS	Valeur brute des immobilisations au début de l'exercice		Augmentations		Diminutions		Valeur brute des immobilisations à la fin de l'exercice		Réévaluation légale *
		ACTIF IMMOBILISÉ								
Immobilisations incorporelles	Fonds commercial	400		402		404		406		
	Autres	410	769	412		414		416	769	
Immobilisations corporelles	Terrains	420		422		424		426		
	Constructions	430		432		434		436		
	Installations techniques matériel et outillage industriels	440		442		444		446		
	Installations générales agencements divers	450		452		454		456		
	Matériel de transport	460	34200	462		464		466	34200	
	Autres immobilisations corporelles	470	1674	472		474		476	1674	
	Immobilisations financières	480		482		484		486		
TOTAL		490	36643	492		494		496	36643	

II	AMORTISSEMENTS	Montant des amortissements au début de l'exercice		Augmentations : dotations de l'exercice		Diminutions : amortissements afférents aux éléments sortis de l'actif et reprises		Montant des amortissements à la fin de l'exercice		
		IMMOBILISATIONS AMORTISSABLES								
Immobilisations corporelles	Immobilisations incorporelles	500		502		504		506		
	Terrains	510		512		514		516		
	Constructions	520		522		524		526		
	Installations techniques matériel et outillage industriels	530		532		534		536		
	Installations générales, agencements, aménagements divers	540		542		544		546		
	Matériel de transport	550	153	552	3507	554		556	3660	
	Autres immobilisations corporelles	560	210	562	334	564		566	544	
TOTAL		570	363	572	3841	574		576	4204	

III	PLUS-VALUES, MOINS-VALUES	(19 %, 15 % et 0 % pour les entreprises à l'IS, 16 % pour les entreprises à l'IR) (Si ce cadre est insuffisant, joindre un état du même modèle)												
		1	2	3	4	5	6	7	8	9	10			
Nature des immobilisations cédées virées de poste à poste, mises hors service ou réintégrées dans le patrimoine privé y compris les produits de la propriété industrielle.														

Immobilisation	Valeur d'actif *	Amortissements *	Valeur résiduelle	Prix de cession *	Plus ou moins-values			
					Court terme *	Long terme		
						19 % ⑥	15 % ou 16 % ⑦	0 % ⑧
①	②	③	④	⑤	⑥	⑦	⑧	
1								
2								
3								
4								
5								
6								
7								
8								
9								
10								
TOTAL	578	580	582	584	586	581	587	589
Plus-values taxables à 19 % (1)			579	Régularisations	590	583	594	595
Résultat net de la concession et de la sous-concession de licences d'exploitation de droits de la propriété industrielle bénéficiant du régime des plus-values à long terme (CGI art 39 terdecies).							591	
TOTAL					596	585	597	599

* Des explications concernant cette rubrique sont données dans la notice 2033-N0T.

(1) Ces plus-values sont imposables au taux de 19 % en application des articles 238 bis JA, 210F et 208C du CGL. Joindre un état établi selon le même modèle, indiquant les modalités de calcul de ces plus-values.

④

RELEVÉ DES PROVISIONS - AMORTISSEMENTS DÉROGATOIRES - DÉFICITS REPORTABLES - CRÉDITS D'IMPÔTS

 Formulaire obligatoire (article 302 *Septies*
A bis du Code général des impôts)

 Désignation de l'entreprise : **2M PLAQUISTE ISOLATION 11/38 RUE ROBESPIERRE 52000-CH**

 Néant
I RELEVÉ DES PROVISIONS - AMORTISSEMENTS DÉROGATOIRES

A NATURE DES PROVISIONS		Montant au début de l'exercice		Augmentations : dotations de l'exercice		Diminutions reprises de l'exercice		Montant à la fin de l'exercice	
Provisions réglementées	Amortissements dérogatoires	600		602		604		606	
	Dont majorations exceptionnelles de 30 %	601		603		605		607	
	Autres provisions réglementées*	610		612		614		616	
Provisions pour risques et charges		620		622		624		626	
Provisions pour dépréciation	Sur immobilisations	630		632		634		636	
	Sur stocks et en cours	640		642		644		646	
	Sur clients et comptes rattachés	650		652		654		656	
	Autres provisions pour dépréciation	660		662		664		666	
TOTAL		680		682		684		686	

B MOUVEMENTS AFFECTANT LA PROVISION POUR AMORTISSEMENTS DÉROGATOIRES

	Dotations		Reprises	
Immob. incorporelles	700		705	
Terrains	710		715	
Constructions	720		725	
Inst. techniques mat. et outillage	730		735	
Inst. générales, agencements amén. div.	740		745	
Matériel de transport	750		755	
Autres immobilisations corporelles	760		765	
TOTAL	770		775	

C VENTILATION DES DOTATIONS AUX PROVISIONS ET CHARGES À PAYER NON DÉDUCTIBLES POUR L'ASSIETTE DE L'IMPÔT
(Si le cadre C est insuffisant, joindre un état du même modèle)

1	Indemnités pour congés à payer, charges sociales et fiscales correspondantes	
2		
3		
4		
5		
6		
7		
Total à reporter ligne 322 du tableau n° 2033-B		780

II DÉFICITS REPORTABLES

Déficits restant à reporter au titre de l'exercice précédent (1)	982
Déficits imputés	983
Déficits reportables	984
Déficits de l'exercice	860
Total des déficits restant à reporter	870

III DÉFICITS PROVENANT DE L'APPLICATION DU 209C

Résultat déficitaire relevant de l'article 209C du CGI	995
Déficits étrangers des PME antérieurement déduits (article 209C du CGI)	996

IV DISTRIBUTIONS SOUMISES À L'ARTICLE 235 TER ZCA

Montant total des sommes distribuées devant donner lieu au paiement de la contribution prévue à l'article 235 <i>ter</i> ZCA au titre de l'exercice	129
V ENTREPRISES DE TRANSPORT INSCRITES AU REGISTRE DES TRANSPORTS (art. L3113-1 et L3211-1 du Code des Transports)	800

(1) Cette case correspond au montant porté sur la ligne 870 du tableau 2033D déposé au titre de l'exercice précédent.



N° 11483 * 16

5

**DÉTERMINATION DE LA VALEUR AJOUTÉE
PRODUITE AU COURS DE L'EXERCICE**

DGFIP N° 2033-E 2015

Formulaire obligatoire (article 53 A
du code général des impôts).

Désignation de l'entreprise : **2M PLAQUISTE ISOLATION 11/38 RUE ROBESPIERRE 52000 - CHAUMONT** Néant

Exercice ouvert le : **01/01/2024** et clos le : **31/12/2024** Durée en nombre de mois **1** | **2** |

I - Production de l'entreprise

Ventes de marchandises	108	
Production vendue - Biens	109	
Production vendue - Services	141	160260
Production stockée	111	
Production immobilisée à hauteur des seules charges déductibles ayant concouru à sa formation	143	
Subventions d'exploitation reçues et abandons de créances à caractère commercial	113	
Autres produits de gestion courante hors quote-parts de résultat sur opérations faites en commun	115	529
Transferts de charges refacturées et transferts de charges déductibles de la valeur ajoutée	116	
Redevances pour concessions, brevets, licences et assimilés	118	
Plus-values de cession d'éléments d'immobilisations corporelles et incorporelles, si rattachées à une activité normale et courante	119	
Rentrées sur créances amorties lorsqu'elles se rapportent au résultat d'exploitation	153	
TOTAL 1	144	160789

II - Consommation de biens et services en provenance de tiers

Achats de marchandises (droits de douane compris)	121	
Variation de stocks (marchandises)	122	
Achats de matières premières et autres approvisionnements (droits de douane compris)	123	11220
Variation de stocks (matières premières et approvisionnements)	145	
Autres achats et charges externes, à l'exception des loyers et redevances	125	79619
Loyers et redevances, à l'exception de ceux afférents à des immobilisations corporelles mises à disposition dans le cadre d'une convention de location-gérance ou de crédit-bail ou encore d'une convention de location de plus de 6 mois	146	
Charges déductibles de la valeur ajoutée afférente à la production immobilisée déclarée	128	
Autres charges de gestion courante hors quote-parts de résultat sur opérations faites en commun	148	
Abandons de créances à caractère commercial	149	
Moins-values de cession d'éléments d'immobilisation corporelles et incorporelles, si attachées à une activité normale et courante	150	
Taxes sur le C.A. autre que la TVA, contributions indirectes (droits sur les alcools et les tabacs...), T.I. P.P.	133	
Fraction des dotations aux amortissements afférents à des immobilisations corporelles mises à disposition dans le cadre d'une convention de location-gérance ou de crédit-bail ou encore d'une convention de location de plus de 6 mois	135	
TOTAL 2	152	90839

III - Valeur ajoutée produite

Calcul de la valeur ajoutée	TOTAL 1 - TOTAL 2	137	69950
-----------------------------	--------------------------	------------	--------------

IV - Contribution sur la Valeur ajoutée des Entreprises

Valeur ajoutée assujettie à la CVAE (reporter sur le 1330-CVAE pour les multi-établissements et sur le 1329)	117	
Si vous êtes assujettis à la CVAE et un mono établissement au sens de la CVAE (cf notice de la déclaration n° 1330-CVAE, alors compléter le cadre ci-dessous. Vous serez alors dispensé du dépôt de la déclaration n° 1330-CVAE.		
MONO ÉTABLISSEMENT au sens de la CVAE	020	
Chiffre d'affaires de référence CVAE		022
Période de référence	024	/ /
Date de cessation	186	/ /

Pour les entreprises de crédit, les entreprises de gestion d'instruments financiers, les entreprises d'assurance, de capitalisation et de réassurance de toute nature, cette fiche sera adaptée pour tenir compte des modalités particulières de détermination de la valeur ajoutée ressortant des plans comptables professionnels (extraits de ces rubriques à joindre).

(1) Attention, il ne doit pas être tenu compte dans les lignes 121 à 146, 148 et 133 des charges déductibles de la valeur ajoutée, afférente à la production immobilisées déclarée ligne 142, portées en ligne 128.

* Des explications concernant cette rubrique sont données dans la notice n° 2033-NOT.

THE UNIVERSITY OF CHICAGO
DEPARTMENT OF CHEMISTRY
58 CHEMISTRY BUILDING
CHICAGO, ILLINOIS 60637
TEL: 773-936-3700
FAX: 773-936-3701
WWW: WWW.CHEM.UCHICAGO.EDU

1. Introduction
The purpose of this experiment is to determine the rate of reaction for the reaction between hydrogen peroxide and potassium iodide in the presence of a catalyst. The reaction is as follows:
$$2H_2O_2(aq) \rightarrow 2H_2O(l) + O_2(g)$$

The rate of reaction is measured by the volume of oxygen gas produced over a period of time. The reaction is catalyzed by potassium iodide (KI). The rate of reaction is expected to increase with increasing concentration of KI and decreasing concentration of H_2O_2 .

2. Procedure
The procedure involves the following steps:
1. Preparation of solutions: Prepare a series of solutions with varying concentrations of H_2O_2 and KI.
2. Measurement of reaction rate: Measure the volume of O_2 gas produced over a fixed period of time for each solution.
3. Calculation of rate: Calculate the rate of reaction for each solution based on the volume of O_2 gas produced and the time taken.

3. Results and Discussion
The results of the experiment show that the rate of reaction increases with increasing concentration of KI and decreasing concentration of H_2O_2 . This is consistent with the expected behavior of a catalyzed reaction. The rate of reaction is also affected by temperature, with higher temperatures leading to a faster rate of reaction.

4. Conclusion
The experiment successfully demonstrated the effect of concentration on the rate of reaction for the reaction between hydrogen peroxide and potassium iodide. The results show that the rate of reaction increases with increasing concentration of KI and decreasing concentration of H_2O_2 .

Désignation de l'entreprise **2M PLAQUISTE ISOLATION** Néant

Adresse de l'entreprise **11/38 RUE ROBESPIERRE 52000 CHAUMONT**

Numéro SIRET* **9 5 0 8 7 3 6 9 5 0 0 0 1 5**

Durée de l'exercice en nombre de mois* Durée de l'exercice précédent*

				Exercice N clos le		
				31/12/2014		
ACTIF		Brut	Amortissements-Provisions	Net		
		1	2	3		
ACTIF IMMOBILISÉ	Immobilisations incorporelles	010	012			
	Fonds commercial*					
	Autres*	014	016	769	769	
	Immobilisations corporelles*	028	030	35874	4204	31670
	Immobilisations financières* (1)	040	042			
	Total I (5)	044	048	36643	4204	32439
ACTIF CIRCULANT	STOCKS					
	Matières premières, approvisionnements, en cours de production*	050	052			
	Marchandises*	060	062			
	Avances et acomptes versés sur commandes	064	066			
	Créances (2)	Clients et comptes rattachés*	068	070		
		Autres* (3)	072	074	17004	17004
	Valeurs mobilières de placement	080	082			
	Disponibilités	084	086	35512		35512
	Charges constatées d'avance*	092	094			
		Total II	096	098	52516	52516
	Total général (I + II)	110	112	89159	4204	84955

				Exercice N NET		
				1		
PASSIF						
CAPITAUX PROPRES	Capital social ou individuel*		120		1000	
	Écarts de réévaluation		124			
	Réserve légale		126			
	Réserves réglementées*		130			
	Autres réserves (dont réserve relative à l'achat d'oeuvres originales d'artistes vivants*	131)	132		
	Report à nouveau		134		21600	
	Résultat de l'exercice		136		62355	
	Provisions réglementées		140			
		Total I		142		84955
		Total II		154		
Provisions pour risques et charges			154			
DETTES (4)	Emprunts et dettes assimilées		156			
	Avances et acomptes reçus sur commandes en cours		164			
	Fournisseurs et comptes rattachés*		166			
	Autres dettes (dont comptes courants d'associés de l'exercice N :	169)	172		
	Produits constatés d'avance		174			
	Total III		176			
	Total général (I + II + III)		180		84955	

(1)	Dont immobilisations financières à moins d'un an	193	(4)	Dont dettes à plus d'un an	195
(2)	Dont créances à plus d'un an	197	(5)	Coût de revient des immobilisations acquises ou créées au cours de l'exercice*	182
(3)	Dont comptes courants d'associés			Prix de vente hors TVA des immobilisations	

2^e EXEMPLAIRE DESTINÉ À L'ADMINISTRATION

Formulaire obligatoire (article 302 septies A-bis du Code général des impôts) Désignation de l'entreprise **2M PLAQUISTE ISOLATION** 11/38 RUE ROBESPIERRE 52000-CHAUMONT Néant

A — RÉSULTAT COMPTABLE

Formulaire déposé au titre de l'IR 018 Exercice N clos le 31 1 | 1 | 1 | 2 | 2 | 10 | 2 | 14 | 1

PRODUITS D'EXPLOITATION	Ventes de marchandises*		209		210	
	Production vendue	{ biens services*	dont export et livraisons intracommunautaires		215	214
				217	218	160260
			Production stockée* (Variation du stock en produits intermédiaires, produits finis et en cours de production)			222
	Production immobilisée*				224	
	Subventions d'exploitation reçues				226	
	Autres produits				230	
	Total des produits d'exploitation hors T.V.A. (I)					232
CHARGES D'EXPLOITATION	Achats de marchandises* (y compris droits de douane)				234	
	Variation de stock (marchandises)*				236	
	Achats de matières premières et autres approvisionnements* (y compris droits de douane)				238	11220
	Variation de stock (matières premières et approvisionnement)*				240	
	Autres charges externes* :	(dont crédit bail : — mobilier : — immobilier :)			242	79619
	Impôts, taxes et versements assimilés	(dont taxe professionnelle CFE et CVAE*)		243	244	514
	Rémunérations du personnel*				250	
	Charges sociales (cf. renvoi 380)				252	
	Dotations aux amortissements*				254	3841
	Dotations aux provisions				256	
Autres charges	{ dont provisions fiscales pour implantations commerciales à l'étranger* dont cotisations versées aux organisations syndicales et professionnelles		259		262	
			260			
Total des charges d'exploitation (II)					264	95194

1 — RÉSULTAT D'EXPLOITATION (I - II)						270	65066
PRODUITS ET CHARGES DIVERS	Produits financiers			(III)	280	529	
	Produits exceptionnels			(IV)	290		
	Charges financières			(V)	294		
	Charges exceptionnelles			(VI)	300		
	Impôts sur les bénéfices*			(VII)	306	3240	
2 — BÉNÉFICE OU PERTE : Produits (I + III + IV) — Charges (II + V + VI + VII)						310	62355

B — RÉSULTAT FISCAL		Reporter le bénéfice comptable col.1, le déficit comptable col. 2		312	62355	314		
Réintégrations	Rémunérations et avantages personnels non déductibles*			316				
	Amortissements excédentaires (art. 39-4 C.G.I.) et autres amortissements non déductibles			318				
	Provisions non déductibles*			322				
	Impôts et taxes non déductibles* (cf page 7 de la notice 2033.not)			324				
	Divers*, dont intérêts excédentaires des cptes-cts d'associés	247		écarts de valeurs liquidatives sur OPCVM* 248	330			
Déductions	Entreprise nouvelles (44. septies)	986	Zone franche urbaine (44. octies et octies A)	987	Zones restructuration de la défense (44. terdecies)	127		
	Reprise d'entreprises en difficulté (44. septies)	981	Jeune entreprise innovante (44. sexties A)	989	Zone de revitalisation rurale (44. quindécies)	138		
	Divers* dont ZFA (44. quindécies)	345	Investissements outre-mer	344	Créance due au report en arrière du déficit	346		
RÉSULTAT FISCAL AVANT IMPUTATION DES DÉFICITS ANTÉRIEURS					Bénéfice col. 1	352	62355	354
					Déficit col. 2			
Déficits	Déficit de l'exercice reporté en arrière* (Entreprises I.S. seulement)				356			
	Déficits antérieurs reportables* dont imputés sur le résultat :						360	
RÉSULTAT FISCAL APRÈS IMPUTATION DES DÉFICITS					Bénéfice col. 1	370	62355	372
					Déficit col. 2			
Primes et cotisations complémentaires facultatives	381	Cotisations personnelles obligatoires de l'exploitant* :		380	n° du centre de gestion agréé :		388	
Montant de la T.V.A. collectée	374	Effectif moyen du personnel* :	376	Effectif affecté à l'activité principale :		861		

1er EXEMPLAIRE DESTINÉ A L'ADMINISTRATION

* 2033 B - IMPRIMERIE NATIONALE Février 2015 - 145 763

No.	Name	Age	Sex
1
2
3
4
5
6
7
8
9
10
11
12
13
14
15
16
17
18
19
20
21
22
23
24
25
26
27
28
29
30
31
32
33
34
35
36
37
38
39
40
41
42
43
44
45
46
47
48
49
50
51
52
53
54
55
56
57
58
59
60
61
62
63
64
65
66
67
68
69
70
71
72
73
74
75
76
77
78
79
80
81
82
83
84
85
86
87
88
89
90
91
92
93
94
95
96
97
98
99
100

Formulaire obligatoire (article 302 Septies A bis du Code général des impôts)

Désignation de l'entreprise : 2M PLAQUISTE ISOLATION 11/38 RUE RIBOSPIERRE 52000-CHAUMONT

Néant *

I	IMMOBILISATIONS	Valeur brute des immobilisations au début de l'exercice		Augmentations		Diminutions		Valeur brute des immobilisations à la fin de l'exercice		Réévaluation légale *
		ACTIF IMMOBILISÉ								
Immobilisations incorporelles	Fonds commercial	400		402		404		406		
	Autres	410	769	412		414		416	769	
Immobilisations corporelles	Terrains	420		422		424		426		
	Constructions	430		432		434		436		
	Installations techniques matériel et outillage industriels	440		442		444		446		
	Installations générales agencements divers	450		452		454		456		
	Matériel de transport	460	34200	462		464		466	34200	
	Autres immobilisations corporelles	470	1674	472		474		476	1674	
	Immobilisations financières	480		482		484		486		
TOTAL		490	36643	492		494		496	36643	

II	AMORTISSEMENTS	Montant des amortissements au début de l'exercice		Augmentations : dotations de l'exercice		Diminutions : amortissements afférents aux éléments sortis de l'actif et reprises		Montant des amortissements à la fin de l'exercice		
		IMMOBILISATIONS AMORTISSABLES								
Immobilisations corporelles	Immobilisations incorporelles	500		502		504		506		
	Terrains	510		512		514		516		
	Constructions	520		522		524		526		
	Installations techniques matériel et outillage industriels	530		532		534		536		
	Installations générales, agencements, aménagements divers	540		542		544		546		
	Matériel de transport	550	153	552	3507	554		556	3660	
	Autres immobilisations corporelles	560	210	562	334	564		566	544	
TOTAL		570	363	572	3841	574		576	4204	

III	PLUS-VALUES, MOINS-VALUES	(19 %, 15 % et 0 % pour les entreprises à l'IS, 16 % pour les entreprises à l'IR) (Si ce cadre est insuffisant, joindre un état du même modèle)													
		1	2	3	4	5	6	7	8	9	10				
Nature des immobilisations cédées virées de poste à poste, mises hors service ou réintégrées dans le patrimoine privé y compris les produits de la propriété industrielle.															

Immobilisation	Valeur d'actif *	Amortissements *	Valeur résiduelle	Prix de cession *	Plus ou moins-values			
					Court terme *	Long terme		
						19 % ⑥	15 % ou 16 % ⑦	0 % ⑧
①	②	③	④	⑤	⑥	⑦	⑧	
1								
2								
3								
4								
5								
6								
7								
8								
9								
10								
TOTAL	578	580	582	584	586	581	587	589
Plus-values taxables à 19 % ⑨			579	Régularisations	590	583	594	595
Résultat net de la concession et de la sous-concession de licences d'exploitation de droits de la propriété industrielle bénéficiant du régime des plus-values à long terme (CGI art 39 terdecies).							591	
TOTAL					596	585	597	599

* Des explications concernant cette rubrique sont données dans la notice 2033-N0T.

(1) Ces plus-values sont imposables au taux de 19 % en application des articles 238 bis JA, 210F et 208C du CGI. Joindre un état établi selon le même modèle, indiquant les modalités de calcul de ces plus-values.

1^{er} EXEMPLAIRE DESTINÉ À L'ADMINISTRATION

[The page contains extremely faint and illegible text, likely bleed-through from the reverse side of the document. The text is scattered across the page and does not form any recognizable words or sentences.]

4

RELEVÉ DES PROVISIONS - AMORTISSEMENTS DÉROGATOIRES - DÉFICITS REPORTABLES - CRÉDITS D'IMPÔTS

 Formulaire obligatoire (article 302 *Septies*
A bis du Code général des impôts)

 Désignation de l'entreprise : **2M PLAQUISTE ISOLATION 11/38 RUE ROBESPIERRE 52000-CH**

 Néant
I RELEVÉ DES PROVISIONS - AMORTISSEMENTS DÉROGATOIRES

A NATURE DES PROVISIONS		Montant au début de l'exercice	Augmentations : dotations de l'exercice	Diminutions reprises de l'exercice	Montant à la fin de l'exercice
Provisions réglementées	Amortissements dérogatoires	600	602	604	606
	Dont majorations exceptionnelles de 30 %	601	603	605	607
	Autres provisions réglementées*	610	612	614	616
Provisions pour risques et charges		620	622	624	626
Provisions pour dépréciation	Sur immobilisations	630	632	634	636
	Sur stocks et en cours	640	642	644	646
	Sur clients et comptes rattachés	650	652	654	656
	Autres provisions pour dépréciation	660	662	664	666
TOTAL		680	682	684	686

B MOUVEMENTS AFFECTANT LA PROVISION POUR AMORTISSEMENTS DÉROGATOIRES

	Dotations	Reprises
Immob. incorporelles	700	705
Terrains	710	715
Constructions	720	725
Inst. techniques mat. et outillage	730	735
Inst. générales, agencements amén. div.	740	745
Matériel de transport	750	755
Autres immobilisations corporelles	760	765
TOTAL	770	775

C VENTILATION DES DOTATIONS AUX PROVISIONS ET CHARGES À PAYER NON DÉDUCTIBLES POUR L'ASSIETTE DE L'IMPÔT
(Si le cadre C est insuffisant, joindre un état du même modèle)

1	Indemnités pour congés à payer, charges sociales et fiscales correspondantes	
2		
3		
4		
5		
6		
7		
Total à reporter ligne 322 du tableau n° 2033-B		780

II DÉFICITS REPORTABLES

Déficits restant à reporter au titre de l'exercice précédent (1)	982
Déficits imputés	983
Déficits reportables	984
Déficits de l'exercice	860
Total des déficits restant à reporter	870

III DÉFICITS PROVENANT DE L'APPLICATION DU 209C

Résultat déficitaire relevant de l'article 209C du CGI	995
Déficits étrangers des PME antérieurement déduits (article 209C du CGI)	996

IV DISTRIBUTIONS SOUMISES À L'ARTICLE 235 TER ZCA

Montant total des sommes distribuées devant donner lieu au paiement de la contribution prévue à l'article 235 <i>ter</i> ZCA au titre de l'exercice	129
V ENTREPRISES DE TRANSPORT INSCRITES AU REGISTRE DES TRANSPORTS (art. L3113-1 et L3211-1 du Code des Transports)	800

(1) Cette case correspond au montant porté sur la ligne 870 du tableau 2033D déposé au titre de l'exercice précédent.

 1^{er} EXEMPLAIRE DESTINÉ À L'ADMINISTRATION



N° 11483 * 16

5

Formulaire obligatoire (article 53 A du code général des impôts).

**DÉTERMINATION DE LA VALEUR AJOUTÉE
PRODUITE AU COURS DE L'EXERCICE**

DGFIP N° 2033-E 2015

1^{er} EXEMPLAIRE DESTINÉ À L'ADMINISTRATION

Désignation de l'entreprise : 2M PLAQUISTE ISOLATION 11/38 RUE ROBESPIERRE 52000 - CHAUMONT	Néant <input type="checkbox"/>
Exercice ouvert le : 01/01/2024 et clos le : 31/12/2024 Durée en nombre de mois	1 2

I - Production de l'entreprise

Ventes de marchandises	108	
Production vendue - Biens	109	
Production vendue - Services	141	160260
Production stockée	111	
Production immobilisée à hauteur des seules charges déductibles ayant concouru à sa formation	143	
Subventions d'exploitation reçues et abandons de créances à caractère commercial	113	
Autres produits de gestion courante hors quote-parts de résultat sur opérations faites en commun	115	529
Transferts de charges refacturées et transferts de charges déductibles de la valeur ajoutée	116	
Redevances pour concessions, brevets, licences et assimilés	118	
Plus-values de cession d'éléments d'immobilisations corporelles et incorporelles, si rattachées à une activité normale et courante	119	
Rentrées sur créances amorties lorsqu'elles se rapportent au résultat d'exploitation	153	
TOTAL 1	144	160789

II - Consommation de biens et services en provenance de tiers

Achats de marchandises (droits de douane compris)	121	
Variation de stocks (marchandises)	122	
Achats de matières premières et autres approvisionnements (droits de douane compris)	123	11220
Variation de stocks (matières premières et approvisionnements)	145	
Autres achats et charges externes, à l'exception des loyers et redevances	125	79619
Loyers et redevances, à l'exception de ceux afférents à des immobilisations corporelles mises à disposition dans le cadre d'une convention de location-gérance ou de crédit-bail ou encore d'une convention de location de plus de 6 mois	146	
Charges déductibles de la valeur ajoutée afférente à la production immobilisée déclarée	128	
Autres charges de gestion courante hors quote-parts de résultat sur opérations faites en commun	148	
Abandons de créances à caractère commercial	149	
Moins-values de cession d'éléments d'immobilisation corporelles et incorporelles, si attachées à une activité normale et courante	150	
Taxes sur le C.A. autre que la TVA, contributions indirectes (droits sur les alcools et les tabacs...), T.I. P.P.	133	
Fraction des dotations aux amortissements afférents à des immobilisations corporelles mises à disposition dans le cadre d'une convention de location-gérance ou de crédit-bail ou encore d'une convention de location de plus de 6 mois	135	
TOTAL 2	152	90839

III - Valeur ajoutée produite

Calcul de la valeur ajoutée	TOTAL 1 - TOTAL 2	137	69950
-----------------------------	--------------------------	------------	--------------

IV - Contribution sur la Valeur ajoutée des Entreprises

Valeur ajoutée assujettie à la CVAE (reporter sur le 1330-CVAE pour les multi-établissements et sur le 1329)	117	
Si vous êtes assujettis à la CVAE et un mono établissement au sens de la CVAE (cf notice de la déclaration n° 1330-CVAE, alors compléter le cadre ci-dessous. Vous serez alors dispensé du dépôt de la déclaration n° 1330-CVAE.		
MONO ÉTABLISSEMENT au sens de la CVAE	020	
Chiffre d'affaires de référence CVAE	022	
Période de référence	024	/ / 160
Date de cessation	186	/ /

Pour les entreprises de crédit, les entreprises de gestion d'instruments financiers, les entreprises d'assurance, de capitalisation et de réassurance de toute nature, cette fiche sera adaptée pour tenir compte des modalités particulières de détermination de la valeur ajoutée ressortant des plans comptables professionnels (extraits de ces rubriques à joindre).

(1) Attention, il ne doit pas être tenu compte dans les lignes 121 à 146, 148 et 133 des charges déductibles de la valeur ajoutée, afférente à la production immobilisées déclarée ligne 142, portées en ligne 128.

* Des explications concernant cette rubrique sont données dans la notice n° 2033-NOT.

Février 2015 - 145 766

N° 2033-E - IMPRIMERIE NATIONALE



N° 11622 * 15

6

COMPOSITION DU CAPITAL SOCIAL

DGFIP N° 2033-F 2015

Formulaire obligatoire
(art. 38 de l'annexe III au C.G.J.)

N° de dépôt

(liste des personnes ou groupements de personnes de droit ou de fait
détenant directement au moins 10 % du capital de la société)(1) Néant

EXERCICE CLOS LE 3 | 1 | 1 | 2 | 2 | 0 | 2 | 4

N° SIRET 9 | 5 | 0 | 8 | 7 | 3 | 6 | 9 | 5 | 0 | 0 | 0 | 1 | 5

DÉNOMINATION DE L'ENTREPRISE 2M PLAQUISTE ISOLATION

ADRESSE (voie) 11/38 RUE ROBESPIERRE

CODE POSTAL 52000 VILLE CHAUMONT

NOMBRE TOTAL D'ASSOCIÉS OU ACTIONNAIRES PERSONNES MORALES DE L'ENTREPRISE	901		NOMBRE TOTAL DE PARTS OU D'ACTIONS CORRESPONDANTES	902	
NOMBRE TOTAL D'ASSOCIÉS OU ACTIONNAIRES PERSONNES PHYSIQUES DE L'ENTREPRISE	903	1	NOMBRE TOTAL DE PARTS OU D'ACTIONS CORRESPONDANTES	904	100

I - CAPITAL DÉTENU PAR LES PERSONNES MORALES :

Forme juridique Dénomination
 N° SIREN (si société établie en France) % de détention Nb de parts ou actions
 Adresse : N° Voie
 Code Postal Commune Pays

Forme juridique Dénomination
 N° SIREN (si société établie en France) % de détention Nb de parts ou actions
 Adresse : N° Voie
 Code Postal Commune Pays

Forme juridique Dénomination
 N° SIREN (si société établie en France) % de détention Nb de parts ou actions
 Adresse : N° Voie
 Code Postal Commune Pays

Forme juridique Dénomination
 N° SIREN (si société établie en France) % de détention Nb de parts ou actions
 Adresse : N° Voie
 Code Postal Commune Pays

II - CAPITAL DÉTENU PAR LES PERSONNES PHYSIQUES :

Titre (2) M. Nom patronymique MAZAGRANI Prénom(s) MOHAMED
 Nom marital % de détention 100,00 Nb de parts ou actions 100
 Naissance : Date 13/02/1984 N° Département 52 Commune CHAUMONT Pays FRANCE
 Adresse : N° 11/38 Voie RUE ROBESPIERRE
 Code Postal 52000 Commune CHAUMONT Pays FRANCE

Titre (2) Nom patronymique Prénom(s)
 Nom marital % de détention Nb de parts ou actions
 Naissance : Date N° Département Commune Pays
 Adresse : N° Voie
 Code Postal Commune Pays

(1) Lorsque le nombre d'associés excède le nombre de lignes de l'imprimé, utiliser un ou plusieurs tableaux supplémentaires. Dans ce cas, il convient de numérotter chaque tableau en haut et à gauche de la case prévue à cet effet et de porter le nombre total de tableaux souscrits en bas à droite de cette même case.

1. The first part of the document discusses the importance of maintaining accurate records of all transactions. It emphasizes that every entry should be supported by a valid receipt or invoice. This ensures transparency and allows for easy verification of the data. The text also mentions that regular audits are necessary to identify any discrepancies or errors in the accounting process.

2. The second section focuses on the classification of expenses. It details how different types of costs should be categorized based on their nature and purpose. For example, salaries and wages are considered operating expenses, while interest on loans is classified as a financing expense. The document provides a list of common expense categories and explains how they should be recorded in the general ledger. It also discusses the importance of using consistent codes and descriptions for each entry to facilitate reporting and analysis.

3. The third part of the document addresses the issue of asset management. It describes how fixed assets should be recorded and how their depreciation should be calculated over their useful life. The text explains the different methods for determining the value of an asset at the time of acquisition and how to adjust for changes in value. It also discusses the importance of regularly re-evaluating the carrying amount of assets to reflect their current market value.

4. The final section of the document discusses the preparation of financial statements. It outlines the steps involved in calculating the net income for the period and how this information is used to prepare the income statement, balance sheet, and cash flow statement. The text emphasizes the importance of ensuring that all entries are properly classified and that the accounts are balanced before the statements are prepared. It also mentions that the financial statements should be reviewed and approved by the appropriate management personnel.



N° 11623 * 15

7

FILIALES ET PARTICIPATIONS

DGFIP N° 2033-G 2015

Formulaire obligatoire
(art. 38 de l'ann. III au C.G.I.)(liste des personnes ou groupements de personnes de droit ou de fait
dont la société détient directement au moins 10 % du capital)(1) Néant

N° de dépôt

EXERCICE CLOS LE 3 1 1 2 2 0 2 4

N° SIRET

9 5 0 8 7 3 6 9 5 0 0 0 1 5

DÉNOMINATION DE L'ENTREPRISE 2M PLAQUISTE ISOLATION

ADRESSE (voie) 11/38 RUE ROBESPIERRE

CODE POSTAL 5 2 0 0

VILLE CHAUMONT

NOMBRE TOTAL DE FILIALES DÉTENUES PAR L'ENTREPRISE

905

Forme juridique Dénomination N° SIREN (si société établie en France) % de détention Adresse : N° Voie Code Postal Commune Pays Forme juridique Dénomination N° SIREN (si société établie en France) % de détention Adresse : N° Voie Code Postal Commune Pays Forme juridique Dénomination N° SIREN (si société établie en France) % de détention Adresse : N° Voie Code Postal Commune Pays Forme juridique Dénomination N° SIREN (si société établie en France) % de détention Adresse : N° Voie Code Postal Commune Pays Forme juridique Dénomination N° SIREN (si société établie en France) % de détention Adresse : N° Voie Code Postal Commune Pays Forme juridique Dénomination N° SIREN (si société établie en France) % de détention Adresse : N° Voie Code Postal Commune Pays Forme juridique Dénomination N° SIREN (si société établie en France) % de détention Adresse : N° Voie Code Postal Commune Pays Forme juridique Dénomination N° SIREN (si société établie en France) % de détention Adresse : N° Voie Code Postal Commune Pays

(1) Lorsque le nombre de filiales excède le nombre de lignes de l'imprimé, utiliser un ou plusieurs tableaux supplémentaires. Dans ce cas, il convient de numéroter chaque tableau en haut et à gauche de la case prévue à cet effet et de porter le nombre total de tableaux souscrits en bas à droite de cette même case.

* Des explications concernant cette rubrique figurent dans la notice 2033-NOT.

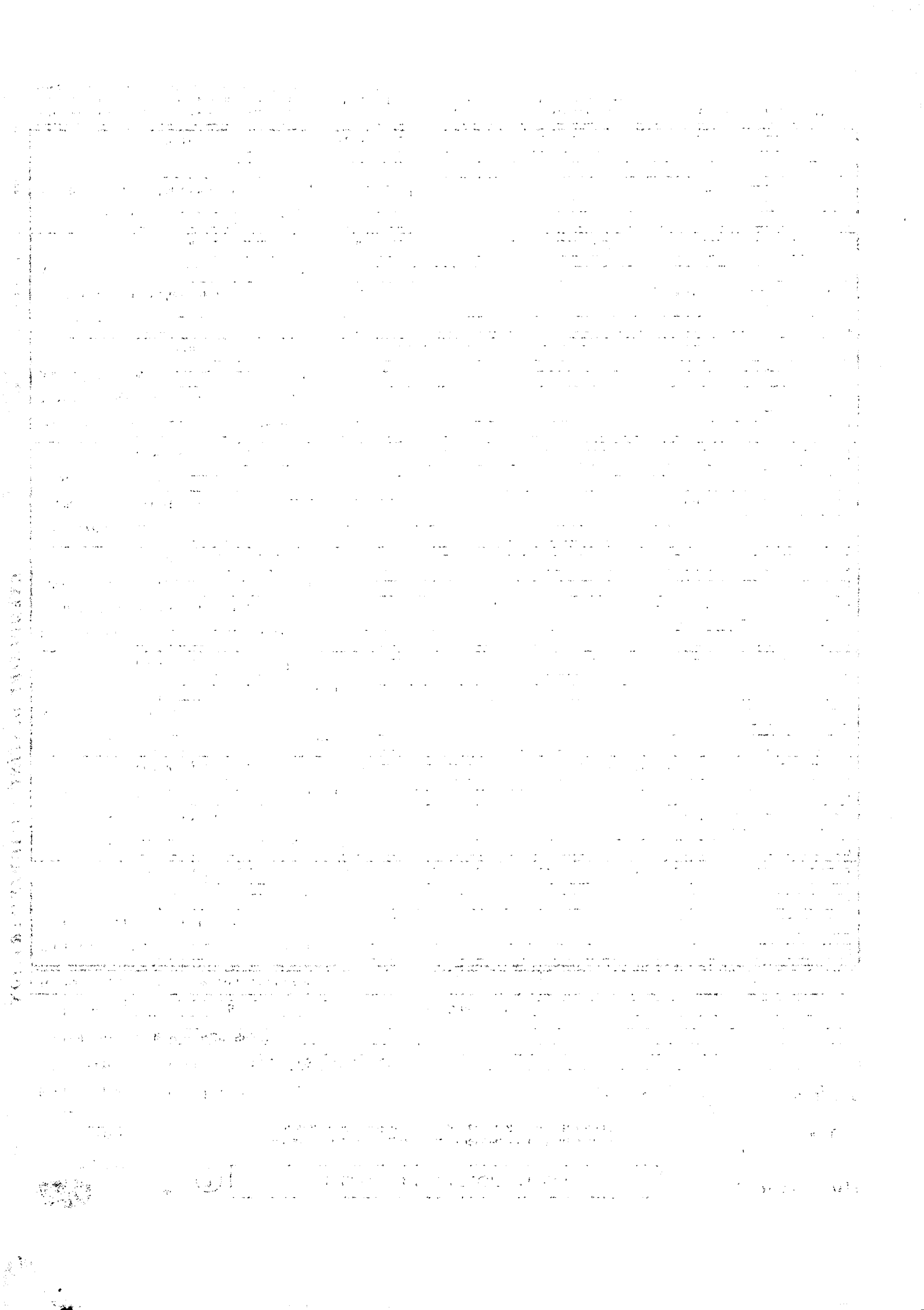

2M PLAQUISTE ISOLATION
Société par actions simplifiée unipersonnelle(SASU)
Au capital de 1000 €
SIRET : 950.873.695.00015
Siège social: 11/38 Rue ROBESPIERRE
52000-CHAUMONT

PROCÈS-VERBAL DES DÉLIBÉRATIONS DE L'ASSEMBLÉE GÉNÉRALE ORDINAIRE
du 30 NOVEMBRE 2025

Arrivé le
09 MARS 2026
Tribunal de Commerce
Chaumont

L'an deux mille vingt cinq, le trente novembre à seize heures,

L'associé de la société 2M PLAQUISTE ISOLATION , société par actions simplifiée unipersonnelle au capital de 1000 euros divisé en 100 actions, dont le siège sociale est à 11/38, Rue ROBESPIERRE 52000 CHAUMONT convoque l'associé unique à l'assemblée générale ordinaire.

L'assemblée est présidée par Monsieur MAZAGRANI Mohamed Président de la SASU 2M PLAQUISTE ISOLATION

Sont présent :

Monsieur MAZAGRANI MOHAMED propriétaire de 100 actions numérotée de 001 à 100

Soit au total l'associé unique présent, totalisant 100 actions

Le président constate que l'assemblée constituée et déclare qu'il peut délibérer et prendre les décisions à la majorité requise.

Le président rappelle que l'ordre du jour est le suivant :

- Rapport de gestion sur l'exercice clos au 31/12/2024.
- Approbation des comptes
- Affectation de résultat.

Le président dépose sur le bureau les documents suivants :

- Les statuts de la société, Bilan et compte de résultat
- Le rapport de gestion

Le président déclare que les documents requis ont été adressée à l'associé unique avant la date de la présente assemblée et que ceux ci ont pu exercer leur droit de communication et d'information dans les conditions prévues par la loi. L'associé lui donne acte de cette déclaration.

Le président donne ensuite lecture des rapports ci-dessus mentionnés.

Personne ne demandant plus la parole, le président met aux voix les résolutions figurant à l'ordre du jour :

Première résolution

L'assemblée, après avoir entendu lecture du rapport de gestion, approuve les comptes de l'exercice clos le 31/12/2024

En conséquence, l'assemblée donne quitus à la gérance pour sa gestion au cours dudit exercice. Cette résolution mise à la voix est adoptée à l'unanimité

Deuxième résolution

L'associé décide d'affecter le bénéfice de l'exercice clos au 31/12/2024 qui s'élève à 62355€ au poste « Report à nouveau »

Cette résolution mise à la voix est adoptée à l'unanimité

Troisième résolution

L'associé unique approuve le compte de l'exercice clos au 31/12/2024

Cette résolution est mise à la voix est adoptée à l'unanimité.

Quatrième résolution

L'assemblée donne tous pouvoirs à Monsieur MAZAGRANI Mohamed pour effectuer les formalités de publicité afférentes aux décisions ci-dessus adoptées.

L'ordre du jour étant épuisé et personne ne demandant plus la parole, la séance est levée.

De tout ce qui précède, il a été dressé le présent procès-verbal qui a été signé par le président Monsieur MAZAGRANI Mohamed

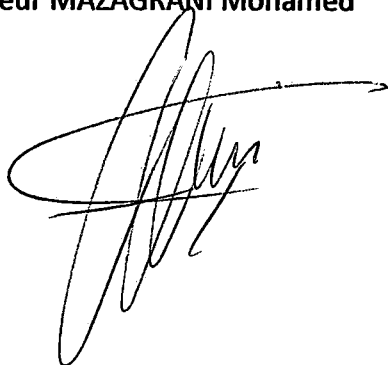
A handwritten signature in black ink, appearing to be 'MAZAGRANI Mohamed', written in a cursive style. The signature is positioned below the text of the fourth resolution.