

RCS : PARIS  
Code greffe : 7501

Documents comptables

REGISTRE DU COMMERCE ET DES SOCIETES

**Le greffier du tribunal de commerce de PARIS atteste l'exactitude des informations transmises ci-après**

Nature du document : Documents comptables (B-S)

Numéro de gestion : 2003 B 11317  
Numéro SIREN : 447 921 552  
Nom ou dénomination : INTERIM.COM

Ce dépôt a été enregistré le 26/09/2023 sous le numéro de dépôt 87152

# INTERIM.COM

Société par Actions Simplifiée  
Au capital social de 100.000,00 Euros.

Siège social :  
15, rue Chaudron  
75010 PARIS

RCS PARIS 2003 B 11317  
SIRET 447 921 552 00025

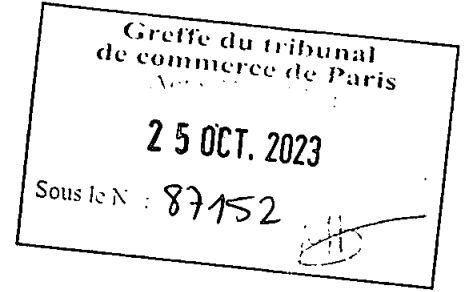

Certifié  
original  
15 rue Chaudron 75010 Paris  
Tél. : 01 40 00 02 40 Fax : 01 40 05 00 76  
E-mail : [secretariat@interim.com](mailto:secretariat@interim.com)  
RCS Paris 2003 B 11317 SIRET 447 921 552 00025

## PROCES-VERBAL DE L'ASSEMBLEE GENERALE ORDINAIRE ANNUELLE DU 31 JUILLET 2023

L'an deux mille vingt-trois, le 31 juillet à 16 h 15, les actionnaires de la société INTERIM.COM, Société par Actions Simplifiée au capital de 100.000,00 Euros, dont le siège social est situé au 15, rue Chaudron – 75010 PARIS, immatriculée au Registre du Commerce et des Sociétés de Paris sous le numéro de gestion 2003 B 11317, se sont réunis audit siège, sur convocation qui leur a été adressée par la Présidente.

La séance est ouverte sous la présidence de Madame Fabienne VAUTHERIN, en qualité de Présidente de la société, qui après avoir déclaré qu'elle possède personnellement :

- SIX CENTS PARTS SOCIALES  
Numérotées de 1 à 600 inclus, soit.....600,00

Constate la présence de :

- Monsieur Jean-Charles DUARTE  
Propriétaire de TROIS CENTS CINQUANTE PARTS  
Numérotées 601 à 950, soit.....350,00
- Monsieur Rui PURCARINHO FARIA  
Propriétaire de CINQUANTE PARTS  
Numérotées 951 à 1.000, soit.....50,00

Soit le nombre de parts composant le capital social.....1.000,00

Les membres de l'assemblée ont élargé la feuille de présence en entrant en séance, tant en leur nom qu'en qualité de mandataire.

Monsieur Jean-Charles DUARTE est désigné comme secrétaire.

Le Commissaire aux comptes, régulièrement convoqué, est absent et excusé.

Le bureau ainsi constitué certifie exacte la feuille de présence et constate que les actionnaires présents ou représentés possèdent la totalité des actions assorties du droit de vote composant le capital social.

La Présidente constate et déclare alors que l'assemblée est valablement constituée, qu'elle peut valablement délibérer et prendre ses décisions à la majorité requise.

La Présidente dépose ensuite sur le bureau et met à la disposition des actionnaires :

- Une copie de la lettre de convocation adressée à chaque actionnaire,
- La feuille de présence,
- Les comptes annuels arrêtés au 31 mars 2023,
- Le rapport de gestion de la Présidente,
- La copie des documents adressés aux actionnaires sur leur demande,
- Le texte des projets de résolutions soumises au vote de l'assemblée.

Elle rappelle que, conformément à la loi, tous ces documents ont été adressés aux actionnaires ou tenus à leur disposition au siège social, depuis la convocation de l'assemblée, ainsi que le liste des actionnaires.

L'assemblée lui donne acte de cette déclaration.

La Présidente rappelle qu'elle s'est réunie pour délibérer sur l'ordre du jour suivant :

- Lecture du rapport de gestion de la Présidente sur les opérations et les comptes annuels de l'exercice comptable clos le 31 mars 2023 ;
- Approbation de ces comptes et quitus à la Présidente de sa gestion ;
- Affectation des résultats ;
- Appointements de la Présidente ;
- Conventions dites « réglementées ».

Puis elle donne lecture du rapport de gestion de la Présidente et ouvre les débats.

Un échange de vues intervient.

Personne ne désirant plus prendre la parole, la Présidente ouvre le scrutin sur les résolutions figurant à l'ordre du jour :

## **PREMIERE RESOLUTION :**

Après avoir entendu la lecture du rapport de gestion de la Présidente et examiné les comptes annuels de l'exercice comptable clos au 31 mars 2023, l'Assemblée Générale déclare les approuver et donne à la Présidente quitus de sa gestion.

Cette résolution est adoptée à l'unanimité.

## **DEUXIEME RESOLUTION :**

L'Assemblée décide d'affecter le résultat de l'exercice, soit un bénéfice de 274.531,52 €, de la manière suivante :

- |   |              |
|---|--------------|
| ➤ Au crédit du compte « Report à nouveau » :  | 124.531,52 € |
| ➤ Au titre d'une distribution de dividendes : | 150.000,00 € |

	-----
Total	274.531,52 €

Chaque action recevra ainsi un dividende brut de 150,00 €. Ce dividende sera mis en paiement à compter de ce jour.

Il est à noter les dividendes distribués subissent soit un prélèvement à la source équivalant à 17.2 % du montant brut total, soit une somme de 25.800,00 €, représentant les prélèvements sociaux, et un prélèvement fiscal à la source équivalant à 12.8 % d'un montant de 19.200,00 €, représentant un acompte sur l'impôt sur le revenu sur une partie des dividendes distribués, et sont par conséquent éligibles à l'abattement de 40% (conformément aux dispositions de l'article ad hoc du C.G.I.), soit sont soumis au Prélèvement Forfaitaire Unique (P.F.U.) ou « Flat Tax » :

- |                                     |   |               |
|-------------------------------------|---|---------------|
| ➤ Distribution totale brute         | : | 150.000,00 €  |
| ➤ Prélèvements sociaux              | : | (25.800,00 €) |
| ➤ Prélèvement d'impôt sur le revenu | : | (19.200,00 €) |
|                                     |   | -----         |
| ➤ Dividendes nets à payer           | : | 105.000,00 €. |

Conformément aux dispositions de l'article 243bis du Code Général des Impôts, nous vous rappelons qu'il a été procédé aux distributions de dividendes, comme indiqué ci-après, au cours des trois exercices comptables précédents :

- Au titre de l'exercice clos au 31 mars 2022 : 200.000,00 Euros (montant brut)
- Au titre de l'exercice clos au 31 mars 2021 : 100.000,00 Euros (montant brut)
- Au titre de l'exercice clos au 31 mars 2020 : 150.000,00 Euros (montant brut).

Cette résolution est adoptée à l'unanimité.

### **TROISIEME RESOLUTION :**

L'Assemblée Générale constate que la Présidente perçoit une rémunération brute mensuelle de 7.000,00 Euros, et ce, depuis le 1<sup>er</sup> avril 2022. Elle décide de maintenir sa rémunération nette annuelle à l'identique au titre de l'exercice comptable ouvert à compter du 1<sup>er</sup> avril 2023. Par ailleurs, il pourra lui être attribué une gratification qui sera fonction du résultat, en une ou plusieurs fois, dans la limite de 80.000,00 Euros par an. En outre, elle sera remboursée, le cas échéant, de ses frais sur justificatifs.

Cette résolution est adoptée à l'unanimité.

### **QUATRIEME RESOLUTION :**

Après avoir entendu la lecture du rapport de gestion et reçu les explications de la Présidente, les actionnaires approuvent les éventuelles conventions relatives aux articles L 227-10 et suivants du Nouveau Code de Commerce.

Cette résolution est adoptée à l'unanimité.

Aucune autre question n'étant à l'ordre du jour, et personne ne demandant plus la parole, la séance est levée à 16 h 50.

De tout ce qui précède, il a été dressé le présent procès-verbal signé par la Présidente et les actionnaires présents.

**SAS INTERIM.COM**

**RAPPORT DE GESTION DE LA PRESIDENTE SUR LES OPERATIONS  
DE L'EXERCICE COMPTABLE CLOS LE 31 MARS 2023**

Madame, Messieurs,

Nous vous avons réunis en Assemblée Générale afin que, conformément aux dispositions légales et réglementaires, vous puissiez examiner les comptes annuels de l'exercice comptable clos le 31 mars 2023 et vous rendre compte de l'activité de notre société pendant ledit exercice.

Pour votre information, il vous a été envoyé, avec le présent rapport, tous les documents prescrits par la loi, à savoir :

- Le bilan,
- Le compte de résultat,
- L'annexe,
- Le texte des résolutions soumises à votre approbation.

Nous vous précisons que les comptes annuels de notre société, soumis ainsi à votre approbation, ont été établis selon les formes et les méthodes légales et réglementaires.

Le compte de résultat fait apparaître un bénéfice de 274.531,52 €, après déduction des amortissements et provisions réglementaires et justifiées, que nous vous proposons de répartir conformément aux statuts, comme il sera dit ci-après.

**I – Rapport de gestion et d'activité au cours de l'exercice**

Le chiffre d'affaires du présent exercice comptable s'est élevé à 7.094.516 €, contre 6.448.539 € au cours de l'exercice précédent, soit une progression de l'ordre de 10 %.

Le résultat d'exploitation est un bénéfice de 403.530 €, et ce compte tenu d'un montant d'autres achats et charges externes de 853.258 €, d'impôts et taxes pour 184.313 €, d'un montant de charges de personnel de 5.692.451 €, de dotations aux amortissements pour 5.843 €, et compte tenu d'autres produits d'exploitation pour 20.567 €, et d'autres charges de gestion courante pour 1.026 €.

Compte tenu d'un résultat financier négatif à hauteur de 3 €, d'un résultat exceptionnel négatif à hauteur de 160 €, d'une participation des salariés aux résultats pour 55.171 € et d'un impôt sur les sociétés de 74.344 €, le résultat net est un bénéfice de 274.532 €.

**II - Perspectives d'avenir**

Les perspectives pour le nouvel exercice apparaissent stables.

Il conviendra toutefois de rester vigilant dans la maîtrise des dépenses et du suivi de l'évolution de l'activité, afin de tenter de maintenir une certaine rentabilité pour l'entreprise au titre de l'année 2023.

### III – Activités et résultats des filiales

La société détient les participations suivantes au 31 mars 2023 :

- 2,94 % des parts de la SCI 15 CHAUDRON, sise 15, rue Chaudron – 75010 PARIS – Résultat net comptable au 31/12/2022 : + 23.146,56 €.

### IV – Prise de participation de l'exercice

Conformément aux dispositions de l'article L.233-6 Alinéa 1 du Code de Commerce, aucune nouvelle prise de participation n'est à enregistrer au titre de l'exercice écoulé.

### V – Montant des dividendes versés au cours des trois derniers exercices

Conformément aux dispositions de l'article 243bis du Code Général des Impôts, nous vous rappelons qu'il a été procédé aux distributions de dividendes, comme indiqué ci-après, au cours des trois exercices comptables précédents.

- Au titre de l'exercice clos au 31 mars 2022 : 200.000,00 Euros (montant brut)
- Au titre de l'exercice clos au 31 mars 2021 : 100.000,00 Euros (montant brut)
- Au titre de l'exercice clos au 31 mars 2020 : 150.000,00 Euros (montant brut)

### VI – Frais de recherche et développement

Nous vous informons que la société n'a effectué aucune dépense de recherche et de développement au cours de l'exercice écoulé.

### VII – Evènements importants survenus depuis la clôture de l'exercice

La crise sanitaire liée au COVID-19 s'est poursuivie entre la date de clôture de l'exercice et ce jour, mais semble désormais avoir un impact négligeable sur l'activité économique : par contre, le conflit entre la Russie et l'Ukraine pèse à son tour sur la croissance économique.

### VIII – Informations sur les délais de paiement

En application des dispositions de l'article L.441-6-1 alinéa 1 du Code de Commerce, nous vous indiquons la décomposition, à la date de clôture de l'exercice social, du solde des dettes à l'égard des fournisseurs, par date d'échéance.

- Montant des dettes fournisseurs au 31 décembre 2022 : 72.804 Euros
- Solde des dettes fournisseurs à 30 jours : 72.804 Euros.

## IX – Dépenses non déductibles fiscalement

Conformément aux dispositions des articles 223 quater et 223 quinquies du Code Général des Impôts, nous vous informons que les comptes annuels de l'exercice écoulé ne prennent pas en charge de dépenses non déductibles du résultat fiscal au sens des dispositions de l'article 39-4 du même Code.

## X – Affectation des résultats

Nous vous proposons d'affecter le résultat de l'exercice, soit un bénéfice de 274.531,52 €, de la manière suivante :

➤ Au crédit du compte « Report à nouveau »	:	124.531,52 €
➤ Au titre d'une distribution de dividendes	:	150.000,00 €

-----

Total	:	274.531,52 €
-------	---	--------------

Chaque action recevra ainsi un dividende brut de 150,00 €. Ce dividende sera mis en paiement à compter du 31 juillet 2023.

Il est à noter les dividendes distribués subissent soit un prélèvement à la source équivalant à 17.2 % du montant brut total, soit une somme de 25.800,00 €, représentant les prélèvements sociaux, et un prélèvement fiscal à la source équivalant à 12.8 % d'un montant de 19.200,00 €, représentant un acompte sur l'impôt sur le revenu sur une partie des dividendes distribués, et sont par conséquent éligibles à l'abattement de 40% (conformément aux dispositions de l'article ad hoc du C.G.I.), soit sont soumis au Prélèvement Forfaitaire Unique (P.F.U.) ou « Flat Tax » :

➤ Distribution totale brute	:	150.000,00 €
➤ Prélèvements sociaux	:	(25.800,00 €)
➤ Prélèvement d'impôt sur le revenu	:	(19.200,00 €)

-----

Dividendes nets à payer	:	105.000,00 €.
-------------------------	---	---------------

Conformément aux dispositions de l'article 243bis du Code Général des Impôts, nous vous rappelons qu'il a été procédé aux distributions de dividendes, comme indiqué ci-après, au cours des trois exercices comptables précédents :

- Au titre de l'exercice clos au 31 mars 2022 : 200.000,00 Euros (montant brut)
- Au titre de l'exercice clos au 31 mars 2021 : 100.000,00 Euros (montant brut)
- Au titre de l'exercice clos au 31 mars 2020 : 150.000,00 Euros (montant brut).

• • XI – Résolutions particulières

Nous vous prions de bien vouloir fixer, le cas échéant, la rémunération de la Présidente.

Nous souhaitons que ces diverses propositions emportent votre approbation et que vous voudrez bien donner à la Présidente quitus de sa gestion pour l'exercice comptable sur les comptes annuels desquels vous avez à vous prononcer.

La Présidente

IMPÔT SUR LES SOCIÉTÉS

Exercice ouvert le	01042022	et clos le	31032023	Régime simplifié d'imposition	
Déclaration souscrite pour le résultat d'ensemble du groupe				Régime réel normal	X
Si PME innovantes, cocher la case ci-contre					
Si option pour le régime optionnel de taxation au tonnage, art. 209-0 B (entreprises de transport maritime), cocher la case					

**A IDENTIFICATION DE L'ENTREPRISE**

Désignation de la société: SAS INTERIM COM  
78 RUE CHAUDRON  
75016 PARIS

Adresse du siège social: M61:fvautherin@interim.com

SIRET: 4 4 7 9 2 1 5 5 2 0 0 0 2 5

Adresse du principal établissement: Ancienne adresse en cas de changement:

**RÉGIME FISCAL DES GROUPES**

Les entreprises placées sous le régime des groupes de sociétés doivent déposer cette déclaration en deux exemplaires (art 223 A à U du CGI)

Date d'entrée dans le groupe de la société déclarante

Pour les sociétés filiales, désignation, adresse du lieu d'imposition et n° d'identification de la société mère:

SIRET

**B ACTIVITÉ**

Activités exercées: TRAVAIL TEMPORAIRE

Si vous avez changé d'activité, cochez la case

**C RÉCAPITULATION DES ÉLÉMENTS D'IMPOSITION** (cf. notice de la déclaration n°2065-SD)

1. Résultat fiscal

Bénéfice imposable au taux normal	271 875	Déficit	
Bénéfice imposable à 15 %	42 500	Résultat net de cession, de concession ou de sous-concession des brevets et droits de propriété industrielle assimilés imposable au taux de 10 %	

2. Plus-values

PV à long terme imposables à 15 %	PV à long terme imposables à 19 %	PV exonérées (art. 238 quinquies)	
Autres PV imposables à 19 %	PV à long terme imposables à 0%		

**3. Abattements et exonérations notamment entreprises nouvelles ou implantées en zones d'entreprises ou zones franches**

Entreprise nouvelle, art. 44 sexies  Jeunes entreprises innovantes, art. 44 sexies-0 A

Entreprise nouvelle, art. 44 septies  Zone franche d'activité nouvelle génération, art. 44 quaterdecies  Zone de restructuration de la défense, art. 44 terdecies

Bassins urbains à dynamiser (BUD), art. 44 sexdecies  Zone franche urbaine - Territoire entrepreneur, art. 44 octies A  Autres dispositifs

Zone de développement prioritaire, art. 44 septdecies

Société d'investissement immobilier cotée  Bénéfice ou déficit exonéré (indiquer + ou - selon le cas)  Plus-values exonérées relevant du taux de 15%

**4. Option pour le crédit d'impôt outre-mer :** dans le secteur productif, art. 244 quater W du CGI (cocher la case)

**D IMPUTATIONS** (cf. notice de la déclaration n° 2065-SD)

1. Au titre des revenus mobiliers de source française ou étrangère, ayant donné lieu à la délivrance d'un certificat de crédits d'impôts

2. Au titre des revenus auxquels est attaché, en vertu d'une convention fiscale conclue avec un État étranger, un territoire ou une collectivité territoriale d'Outre-mer, un crédit d'impôt représentatif de l'impôt de cet état, territoire ou collectivité.

**E CONTRIBUTION ANNUELLE SUR LES REVENUS LOCATIFS** (cf. notice de la déclaration n° 2065-SD)

Recettes nettes soumises à la contribution de 2,5%

**F CONTRIBUTION TEMPORAIRE DE SOLIDARITE** (cf. notice de la déclaration n° 2065-SD)

Assiette de la contribution temporaire de solidarité au taux de 33%

**G ENTREPRISES SOUMISES OU DÉSIGNÉES AU DÉPÔT DE LA DÉCLARATION PAYS PAR PAYS CbC/DAC4** (cf. notice du formulaire n°2065-SD)

1. Si vous êtes la société tête de groupe soumise au dépôt de la déclaration n°2258-SD (art. 223 quinquies C-I-1 du CGI), cocher la case ci-contre

2. Si vous êtes la société tête de groupe et que vous avez désigné une autre entité du groupe pour souscrire la déclaration n° 2258-SD, indiquer le nom, adresse et numéro d'identification fiscale de l'entité désignée

3. Si vous êtes l'entreprise désignée au dépôt de la déclaration n° 2258-SD par la société tête de groupe (art. 223 quinquies C-I-2 du CGI), cocher la case ci-contre

Dans ce cas, veuillez indiquer le nom, adresse et numéro d'identification fiscale de la société tête de groupe

**H COMPTABILITÉ INFORMATISÉE**

L'entreprise dispose-t-elle d'une comptabilité informatisée ? OUI  NON

Si oui, indication du logiciel utilisé: SAGE COALA

**Vous devez obligatoirement souscrire le formulaire n° 2065-SD par voie dématérialisée. Le non respect de cette obligation est sanctionné par l'application de la majoration de 0,2 % prévue par l'article 1738 du CGI. Vous trouverez toutes les informations utiles pour télédéclarer sur le site www.impots.gouv.fr**

S'agissant des notices des liasses fiscales, elles sont accessibles uniquement sur le site www.impots.gouv.fr.

Nom et adresse du professionnel de l'expertise comptable: SARL PARTNER'S EXPERTISE  
44 RUE DE LA FAISANDERIE  
75016 PARIS

Nom et adresse du conseil:

Identité du déclarant: MME VAUTHERIN

Date: 27/06/2023

Qualité et nom du signataire: PRÉSIDENTE

Signature: [Signature]

N° d'agrément du CGA/OMGA conventionné: 422 395 121

Examen de conformité fiscale (ECF) prestataire:

SAGE Experts-comptables Janvier 2023 - Etat préparatoire.

**IMPÔT SUR LES SOCIÉTÉS**  
ANNEXE AU FORMULAIRE N° 2065-SD

N° 2065 bis-SD  
2023

Formulaire obligatoire  
(art 223 du Code général des impôts)

<b>I RÉPARTITION DES PRODUITS DES ACTIONS ET PARTS SOCIALES, AINSI QUE DES REVENUS ASSIMILÉS DISTRIBUÉS</b>	
Montant global brut des distributions <sup>(1)</sup>	payées par la société elle-même <b>a</b> / payées par un établissement chargé du service des titres <b>b</b>
Montant des distributions correspondant à des rémunérations ou avantages dont la société ne désigne pas le (les) bénéficiaire (s) <sup>(2)</sup>	<b>c</b>
Montant des prêts, avances ou acomptes consentis aux associés, actionnaires et porteurs de parts, soit directement, soit par personnes interposées	<b>d</b>
Montant des distributions autres que celles visées en (a), (b), (c) et (d) ci-dessus <sup>(3)</sup>	<b>e</b>
	<b>f</b>
	<b>g</b>
	<b>h</b>
Montant des revenus distribués éligibles à l'abattement de 40% prévu au 2° du 3 de l'article 158 du CGI <sup>(4)</sup>	<b>i</b>
Montant des revenus distribués non éligibles à l'abattement de 40% prévu au 2° du 3 de l'article 158 du CGI	<b>j</b>
Montant des revenus répartis <sup>(5)</sup>	<b>Total (a à h)</b>

<b>J RÉMUNÉRATIONS NETTES VERSÉES AUX MEMBRES DE CERTAINES SOCIÉTÉS (si ce cadre est insuffisant, joindre un état du même modèle)</b>							
Nom, prénoms, domicile et qualité (art. 48-1 à 6 ann. III au CGI): * SARL, tous les associés; * SCA, associés gérants; * SNC ou SCS, associés en nom ou commandités * SEP et sté de copropriétaires de navires, associés, gérants ou coparticipants	Pour les SARL	Sommes versées, au cours de la période retenue pour l'assiette de l'impôt sur les sociétés, à chaque associé, gérant ou non, désigné col.1, à titre de traitements, émoluments, indemnités, remboursements forfaitaires de frais ou autres rémunérations de ses fonctions dans la société.					
	Nombre de parts sociales appartenant à chaque associé en toute propriété ou en usufruit.	Année au cours de laquelle le versement a été effectué	Montant des sommes versées:				
			à titre de traitements, émoluments et indemnités proprement dits	à titre de frais de représentation, de mission et de déplacement		à titre de frais professionnels autres que ceux visés dans les colonnes 5 et 6	
<b>1</b>	<b>2</b>	<b>3</b>	<b>4</b>	<b>5</b>	<b>6</b>	<b>7</b>	<b>8</b>

**K DIVERS**  
\* NOM ET ADRESSE DU PROPRIÉTAIRE DU FONDS ( en cas de gérance libre)

\* ADRESSES DES AUTRES ETABLISSEMENTS (si ce cadre est insuffisant, joindre un état du même modèle)

<b>L CADRE NE CONCERNANT QUE LES ENTREPRISES PLACÉES SOUS LE RÉGIME SIMPLIFIÉ D'IMPOSITION</b>				
REMUNÉRATIONS		MOINS-VALUES A LONG TERME IMPOSÉES		
		à 0 %	à 15 %	à 19 %
Montant brut des salaires, abstraction faite des sommes comprises dans les DSN et versées aux apprentis sous contrat et aux handicapés <sup>(a)</sup>		MVLT restant à reporter à l'ouverture de l'exercice		
		MVLT imputée sur les PVLT de l'exercice		
Rétrocessions d'honoraires, de commissions et de courtages <sup>(b)</sup>		MVLT réalisée au cours de l'exercice		
		MVLT restant à reporter		

<b>M CADRE NE CONCERNANT QUE LES ORGANISMES BÉNÉFICIAIRES DE DONS</b>	
Montant cumulé des dons et versements mentionnés sur les reçus, attestations ou tous autres documents et perçus au titre de l'exercice	
Nombre de reçus, attestations ou tous autres documents délivrés au titre de l'exercice	

(À souscrire par les sociétés indépendantes non membres d'un groupe fiscal et par les sociétés membres d'un groupe fiscal pour la détermination de leur résultat comme si elles étaient imposées séparément)

**I – Montant de charges financières nettes non admises en déduction au titre de l'exercice**

**A- Règles de droit commun**

Charges financières nettes de l'exercice	a
EBITDA fiscal de l'exercice	b
Fraction de charges financières nettes non admises en déduction au titre de l'exercice (montant le plus faible entre a - 30 %*b et a - 3 000 000 €)	(c-1)
Fraction de charges financières nettes non admises en déduction au titre de l'exercice, après application du complément de déduction de 75 % (régime spécial applicable aux entreprises autonomes): (c-1) – 75 % x (c-1)	(c-2)

**B- Clause de sauvegarde en faveur des entreprises membres d'un groupe consolidé**

Ratio fonds propres/actifs de l'entreprise en %	d
Ratio fonds propres/actifs du groupe consolidé en %	e
Si (d) est supérieur ou égal à (e) : Complément de déduction des charges financières nettes non admises en déduction au titre de l'exercice = 75 % x (c-1)	f

**C- Règles applicables aux situations de sous-capitalisation**

Fraction de charges financières nettes de l'exercice non admises en déduction au titre du premier plafond de sous-capitalisation, afférent aux dettes contractées auprès d'entreprises non liées ou auprès d'entreprises liées pour la part n'excédant pas une fois et demie les fonds propres	g
Fraction de charges financières nettes de l'exercice non admises en déduction au titre du second plafond de sous-capitalisation, afférent à la part des dettes contractées auprès d'entreprises liées excédant une fois et demie les fonds propres	h

**II – Suivi des charges financières nettes non admises en déduction et des capacités de déduction inemployées en report**

**A- Suivi des charges financières nettes en report**

Stock de charges financières nettes restant à imputer à l'ouverture de l'exercice (y compris le solde de la fraction d'intérêt mentionné au 6ème alinéa de l'article 212 du CGI, non imputé à la clôture du dernier exercice ouvert avant le 1er janvier 2019)	i
Montant des charges financières nettes en report transférées	(i bis)
Dont montant des charges financières nettes transférées de plein droit (art.209-II-2 du CGI)	(i ter)
Nombre d'opérations sur l'exercice concernées par le transfert de plein droit (2)	(i quater)
Montant de charges financières nettes en report imputé au titre de l'exercice	j
Fraction de charges financières nettes non admises en déduction au titre de l'exercice et reportables : (c-1) – (f) ou (g) + 1/3 x (h)	k
Stock de charges financières nettes restant à imputer à la clôture de l'exercice (i) - (j) + (k)	l

**B- Suivi des capacités de déduction inemployées en report**

	Stock à l'ouverture de l'exercice	Capacités de déduction inemployées transférées de plein droit (art. 209-II-2 du CGI)	Capacités de déduction employées au titre de l'exercice (1)	Stock à la clôture de l'exercice
Capacités de déduction inemployées au titre de l'exercice N-5	m			
Capacités de déduction inemployées au titre de l'exercice N-4	n			
Capacités de déduction inemployées au titre de l'exercice N-3	o			
Capacités de déduction inemployées au titre de l'exercice N-2	p			
Capacités de déduction inemployées au titre de l'exercice N-1	q			
Capacités de déduction inemployées au titre de l'exercice N	r			

(1) Cette colonne peut être servie si (a) est supérieur à (c-1) – (f)

(2) Indiquer, sur un feuillet séparé, l'identification, opération par opération, du nom de la société (et son n° siren) dont proviennent les déficits, charges et/ou capacités de déduction et le montant





Désignation de l'entreprise		SAS INTERIM.COM		Néant <input type="checkbox"/> *	
				Exercice N	
CAPITAUX PROPRES	Capital social ou individuel (1)* (Dont versé :.....100.000.....)	DA		100 000	
	Primes d'émission, de fusion, d'apport, .....	DB			
	Écarts de réévaluation (2)* (dont écart d'équivalence <input style="width: 50px; border: 1px solid black;" type="text" value="EK"/> )	DC			
	Réserve légale (3)	DD		10 000	
	Réserves statutaires ou contractuelles	DE			
	Réserves réglementées (3)* (Dont réserve spéciale des provisions pour fluctuation des cours <input style="width: 50px; border: 1px solid black;" type="text" value="B1"/> )	DF			
	Autres réserves (Dont réserve relative à l'achat d'œuvres originales d'artistes vivants * <input style="width: 50px; border: 1px solid black;" type="text" value="EJ"/> )	DG			
	Report à nouveau	DH		1 250 786	
	<b>RÉSULTAT DE L'EXERCICE (bénéfice ou perte)</b>	DI		274 532	
	Subventions d'investissement	DJ			
	Provisions réglementées *	DK			
	<b>TOTAL (II)</b>	DL		1 635 318	
Autres fonds propres	Produit des émissions de titres participatifs	DM			
	Avances conditionnées	DN			
	<b>TOTAL (III)</b>	DO			
Provisions pour risques et charges	Provisions pour risques	DP			
	Provisions pour charges	DQ			
	<b>TOTAL (III)</b>	DR			
DETTES (4)	Emprunts obligataires convertibles	DS			
	Autres emprunts obligataires	DT			
	Emprunts et dettes auprès des établissements de crédit (5)	DU			
	Emprunts et dettes financières divers (Dont emprunts participatifs <input style="width: 50px; border: 1px solid black;" type="text" value="E1"/> )	DV		80 500	
	Avances et acomptes reçus sur commandes en cours	DW			
	Dettes fournisseurs et comptes rattachés	DX		72 804	
	Dettes fiscales et sociales	DY		1 043 085	
	Dettes sur immobilisations et comptes rattachés	DZ			
	Autres dettes	EA		98 880	
Compte régul.	Produits constatés d'avance (4)	EB			
	<b>TOTAL (IV)</b>	EC		1 295 269	
	Écarts de conversion passif *	<b>(V)</b>	ED		
	<b>TOTAL GÉNÉRAL (I à V)</b>	EE		2 930 587	
RENVOIS	(1) Écart de réévaluation incorporé au capital	1B			
	(2) Dont {	Réserve spéciale de réévaluation (1959)	1C		
		Écart de réévaluation libre	1D		
		Réserve de réévaluation (1976)	1E		
	(3) Dont réserve spéciale des plus-values à long terme *	1F			
(4) Dettes et produits constatés d'avance à moins d'un an	1G		1 295 269		
(5) Dont concours bancaires courants, et soldes créditeurs de banques et CCP	1H				

\* Des explications concernant cette rubrique sont données dans la notice n° 2032.

### ③ COMPTE DE RÉSULTAT DE L'EXERCICE (En liste)

DGFiP N° 2052-SD 2023

Formulaire obligatoire (article 53 A du Code général des impôts).

Désignation de l'entreprise :		SAS INTERIM.COM		Néant <input type="checkbox"/> *	
		Exercice N			
		France	Exportations et livraisons intracommunautaires	Total	
PRODUITS D'EXPLOITATION	Ventes de marchandises *	FA	FB	FC	
	Production vendue <span style="font-size: 2em; vertical-align: middle;">}</span> biens *	FD	FE	FF	
		FG	FH	FI	
	Chiffres d'affaires nets *	FJ	FK	FL	
	Production stockée *			FM	
	Production immobilisée *			FN	
	Subventions d'exploitation			FO	
	Reprises sur amortissements et provisions, transferts de charges * (9)			FP	
	Autres produits (1) (11)			FQ	
	Total des produits d'exploitation (2) (I)				FR
CHARGES D'EXPLOITATION	Achats de marchandises (y compris droits de douane)*			FS	
	Variation de stock (marchandises)*			FT	
	Achats de matières premières et autres approvisionnements (y compris droits de douane)*			FU	
	Variation de stock (matières premières et approvisionnements)*			FV	
	Autres achats et charges externes (3) (6 bis)*			FW	
	Impôts, taxes et versements assimilés *			FX	
	Salaires et traitements *			FY	
	Charges sociales (10)			FZ	
	DOTATIONS D'EXPLOITATION	Sur immobilisations <span style="font-size: 2em; vertical-align: middle;">}</span> - dotations aux amortissements *			GA
					GB
		Sur actif circulant : dotations aux provisions *			GC
	Pour risques et charges : dotations aux provisions			GD	
	Autres charges (12)			GE	
Total des charges d'exploitation (4) (II)				GF	
<b>1 - RÉSULTAT D'EXPLOITATION (I - II)</b>				GG	
opérations en commun	Bénéfice attribué ou perte transférée *		(III)	GH	
	Perte supportée ou bénéfice transféré *		(IV)	GI	
PRODUITS FINANCIERS	Produits financiers de participations (5)			GJ	
	Produits des autres valeurs mobilières et créances de l'actif immobilisé (5)			GK	
	Autres intérêts et produits assimilés (5)			GL	
	Reprises sur provisions et transferts de charges			GM	
	Différences positives de change			GN	
	Produits nets sur cessions de valeurs mobilières de placement			GO	
Total des produits financiers (V)				GP	
CHARGES FINANCIÈRES	Dotations financières aux amortissements et provisions *			GQ	
	Intérêts et charges assimilées (6)			GR	
	Différences négatives de change			GS	
	Charges nettes sur cessions de valeurs mobilières de placement			GT	
Total des charges financières (VI)				GU	
<b>2 - RÉSULTAT FINANCIER (V - VI)</b>				GV	
<b>3 - RÉSULTAT COURANT AVANT IMPÔTS (I - II + III - IV + V - VI)</b>				GW	

(RENVOIS : voir tableau n° 2053) \* Des explications concernant cette rubrique sont données dans la notice n° 2032.

④

## COMPTE DE RÉSULTAT DE L'EXERCICE (Suite)

DGFIP N° 2053-SD 2023

Formulaire obligatoire (article 53 A  
du Code général des impôts)

Désignation de l'entreprise		SAS INTERIM.COM		Néant <input type="checkbox"/> *		
				<b>Exercice N</b>		
<b>PRODUITS EXCEPTIONNELS</b>	Produits exceptionnels sur opérations de gestion			HA		
	Produits exceptionnels sur opérations en capital *			HB		
	Reprises sur provisions et transferts de charges			HC		
	<b>Total des produits exceptionnels (7) (VII)</b>			HD		
<b>CHARGES EXCEPTIONNELLES</b>	Charges exceptionnelles sur opérations de gestion (6 bis)			HE	161	
	Charges exceptionnelles sur opérations en capital *			HF		
	Dotations exceptionnelles aux amortissements et provisions (6 ter)			HG		
	<b>Total des charges exceptionnelles (7) (VIII)</b>			HH	161	
<b>4 – RÉSULTAT EXCEPTIONNEL (VII – VIII)</b>				HI	(160)	
Participation des salariés aux résultats de l'entreprise			(IX)	HJ	55 171	
Impôts sur les bénéfices *			(X)	HK	74 344	
<b>TOTAL DES PRODUITS (I + III + V + VII)</b>				HL	7 141 104	
<b>TOTAL DES CHARGES (II + IV + VI + VIII + IX + X)</b>				HM	6 866 573	
<b>5 – BÉNÉFICE OU PERTE (Total des produits – total des charges)</b>				HN	274 532	
<b>RENVIS</b>	(1)	Dont produits nets partiels sur opérations à long terme			HO	
	(2)	Dont	produits de locations immobilières		HY	
			produits d'exploitation afférents à des exercices antérieurs (à détailler au (8) ci-dessous)		IG	
	(3)	Dont	– Crédit-bail mobilier *		HP	
			– Crédit-bail immobilier		HQ	
	(4)	Dont charges d'exploitation afférentes à des exercices antérieurs (à détailler au (8) ci-dessous)			IH	
	(5)	Dont produits concernant les entreprises liées			IJ	
	(6)	Dont intérêts concernant les entreprises liées			IK	
	(6bis)	Dont dons faits aux organismes d'intérêt général (art. 238 bis du C.G.I.)			HX	
	(6ter)	Dont amortissements des souscriptions dans des PME innovantes (art. 217 octies)			RC	
		Dont amortissements exceptionnel de 25% des constructions nouvelles (art. 39 quinquies D)			RD	
	(9)	Dont transferts de charges			A1	35 072
	(10)	Dont cotisations personnelles de l'exploitant (13)		(Dont montant des cotisations sociales obligatoires hors CSG/CRDS) A5	A2	
(11)	Dont redevances pour concessions de brevets, de licences (produits)			A3		
(12)	Dont redevances pour concessions de brevets, de licences (charges)			A4		
(13)	Dont primes et cotisations complémentaires personnelles : facultatives		A6	obligatoires	A9	
	Dont cotisations facultatives Madelin	A7	Dont cotisations facultatives aux nouveaux plans d'épargne retraite		A8	
(7)	Détail des produits et charges exceptionnels (Si le nombre de lignes est insuffisant, reproduire le cadre (7) et le joindre en annexe) :			Exercice N		
AMENDE DE STATIONNEMENT				161		
				Exercice N		
(8)	Détail des produits et charges sur exercices antérieurs :			Charges antérieures	Produits antérieurs	

Désignation de l'entreprise		SAS INTERIM.COM		Néant <input type="checkbox"/> *					
CADRE A		IMMOBILISATIONS		Valeur brute des immobilisations au début de l'exercice		Augmentations			
				1		2			
						3			
INCORP.	Frais d'établissement et de développement		TOTAL I	CZ	D8	D9			
	Autres postes d'immobilisations incorporelles		TOTAL II	KD	10 000	KE	KF		
CORPORELLES	Terrains			KG		KH	KI		
	Constructions	Sur sol propre	Dont Composants	L9	KJ		KK	KL	
		Sur sol d'autrui	Dont Composants	M1	KM		KN	KO	
		Installations générales, agencements* et aménagements des constructions		Dont Composants	M2	KP		KQ	KR
	Installations techniques, matériel et outillage industriels		Dont Composants	M3	KS		KT	KU	
	Autres immobilisations corporelles	Installations générales, agencements, aménagements divers *			KV	1 180	KW	KX	
		Matériel de transport *			KY		KZ	LA	
		Matériel de bureau et mobilier informatique			LB	13 558	LC	LD	4 190
		Emballages récupérables et divers *			LE		LF	LG	
	Immobilisations corporelles en cours			LH		LI	LJ		
	Avances et acomptes			LK		LL	LM		
	TOTAL III			LN	14 738	LO	LP	4 190	
	FINANCIÈRES	Participations évaluées par mise en équivalence			8G		8M	8T	
Autres participations			8U	158 520	8V	8W	681		
Autres titres immobilisés			IP	182	IR	IS			
Prêts et autres immobilisations financières			IT	15 000	IU	IV			
TOTAL IV			LQ	173 702	LR	LS	681		
TOTAL GÉNÉRAL (I + II + III + IV)			ØG	198 440	ØH	ØJ	4 871		
CADRE B		IMMOBILISATIONS		Diminutions		Valeur brute des immobilisations à la fin de l'exercice			
				1		3			
				2		4			
INCORP.	Frais d'établissement et de développement		TOTAL I	IN	CØ	DØ	D7		
	Autres postes d'immobilisations incorporelles		TOTAL II	IO	LV	10 000	LW	IX	
CORPORELLES	Terrains			IP	LX	LY	LZ		
	Constructions	Sur sol propre		IQ	MA	MB	MC		
		Sur sol d'autrui		IR	MD	ME	MF		
		Inst. gales, agencés et am. des constructions			IS	MG	MH	MI	
	Installations techniques, matériel et outillage industriels			IT	MJ	MK	ML		
	Autres immobilisations corporelles	Inst. gales, agencés, aménagements divers			IU	MM	MN	1 180	
		Matériel de transport			IV	MP	MQ	MR	
		Matériel de bureau et informatique, mobilier			IW	MS	MT	17 748	
		Emballages récupérables et divers *			IX	MV	MW	MX	
	Immobilisations corporelles en cours			MY	MZ	NA	NB		
Avances et acomptes			NC	ND	NE	NF			
TOTAL III			IY	NG	NH	NI	18 928		
FINANCIÈRES	Participations évaluées par mise en équivalence			IZ	ØU	M7	ØW		
	Autres participations			IØ	ØX	ØY	159 201		
	Autres titres immobilisés			I1	2B	2C	182		
	Prêts et autres immobilisations financières			I2	2E	2F	15 000		
	TOTAL IV			I3	NJ	NK	174 383		
TOTAL GÉNÉRAL (I + II + III + IV)			I4	ØK	ØL	ØM	203 311		

\* Des explications concernant cette rubrique sont données dans la notice n° 2032

**TABLEAU DES ÉCARTS DE RÉÉVALUATION SUR IMMOBILISATIONS AMORTISSABLES**

Exercice N clos le **3 1 0 3 2 0 2 3**

Les entreprises ayant pratiqué la **réévaluation légale** de leurs **immobilisations amortissables** (art. 238 bis J du CGI) doivent joindre ce tableau à leur déclaration jusqu'à (et y compris) l'exercice au cours duquel la provision spéciale (col.6) devient nulle.

Désignation de l'entreprise : SAS INTERIM.COM Néant  \*

CADRE A	Détermination du montant des écarts (col. 1 - col. 2) (1)		Utilisation de la marge supplémentaire d'amortissement			Montant de la provision spéciale à la fin de l'exercice {(col. 1 - col.2) - col. 5 (5)} 6
	Augmentation du montant brut des immobilisations 1	Augmentation du montant des amortissements 2	Au cours de l'exercice		Montant cumulé à la fin de l'exercice (4) 5	
			Montant des suppléments d'amortissement (2) 3	Fraction résiduelle correspondant aux éléments cédés (3) 4		
1 Concessions, brevets et droits similaires						
2 Fonds commercial						
3 Terrains						
4 Constructions						
5 Installations techniques mat. et out. industriels						
6 Autres immobilisations corporelles						
7 Immobilisations en cours						
8 Participations						
9 Autres titres immobilisés						
10 <b>TOTAUX</b>						

- (1) Les augmentations du montant brut et des amortissements à inscrire respectivement aux colonnes 1 et 2 sont celles qui ont été apportées au montant des immobilisations amortissables réévaluées dans les conditions définies à l'article 238 bis J du code général des impôts et figurant à l'actif de l'entreprise au début de l'exercice. Le montant des écarts est obtenu en soustrayant des montants portés colonne 1, ceux portés colonne 2.
- (2) Porter dans cette colonne le supplément de dotation de l'exercice aux comptes d'amortissement (compte de résultat) consécutif à la réévaluation.
- (3) Cette colonne ne concerne que les immobilisations réévaluées cédées au cours de l'exercice. Il convient d'y reporter, l'année de la cession de l'élément, le solde non utilisé de la marge supplémentaire d'amortissement.
- (4) Ce montant comprend :
  - a) le montant total des sommes portées aux colonnes 3 et 4 ;
  - b) le montant cumulé à la fin de l'exercice précédent, dans la mesure où ce montant correspond à des éléments figurant à l'actif de l'entreprise au début de l'exercice.
- (5) Le montant total de la provision spéciale en fin d'exercice est à reporter au passif du bilan (tableau n° 2051) à la ligne « Provisions réglementées ».

**CADRE B**

**DÉFICITS REPORTABLES AU 31 DÉCEMBRE 1976 IMPUTÉS SUR LA PROVISION SPÉCIALE AU POINT DE VUE FISCAL**

1 - FRACTION INCLUSE DANS LA PROVISION SPÉCIALE AU DÉBUT DE L'EXERCICE .....	
2 - FRACTION RATTACHÉE AU RÉSULTAT DE L'EXERCICE .....	-
3 - FRACTION INCLUSE DANS LA PROVISION SPÉCIALE EN FIN D'EXERCICE .....	=

Le cadre B est servi par les seules entreprises qui ont imputé leurs déficits fiscalement reportables au 31 décembre sur la provision spéciale.

Il est rappelé que cette imputation est purement fiscale et ne modifie pas les montants de la provision spéciale figurant au bilan : de même, les entreprises en cause continuent à réintégrer chaque année dans leur résultat comptable le supplément d'amortissement consécutif à la réévaluation.

Ligne 2, inscrire la partie de ce déficit incluse chaque année dans les montants portés aux colonnes 3 et 4 du cadre A. Cette partie est obtenue en multipliant les montants portés aux colonnes 3 et 4 par une fraction dont les éléments sont fixés au moment de l'imputation, le numérateur étant le montant du déficit imputé et le dénominateur celui de la provision.

\* Des explications concernant cette rubrique sont données dans la notice 2032.

AMORTISSEMENTS

Désignation de l'entreprise SAS INTERIM.COM Néant  \*

CADRE A		SITUATIONS ET MOUVEMENTS DE L'EXERCICE DES AMORTISSEMENTS TECHNIQUES (OU VENANT EN DIMINUTION DE L'ACTIF) *							
IMMOBILISATIONS AMORTISSABLES		Montant des amortissements au début de l'exercice		Augmentations : dotations de l'exercice		Diminutions : amortissements affectés aux éléments sortis de l'actif et reprises		Montant des amortissements à la fin de l'exercice	
Frais d'établissement et de développements		CY		EL		EM		EN	
Fonds commercial		RE		RF		RI		RJ	
Autres immobilisations incorporelles		PE	10 000	PF		PG		PH	10 000
TOTAL I		RK	10 000	RM		RN		RO	10 000
Terrains		PI		PI		PK		PL	
Constructions	Sur sol propre	PM		PN		PO		PQ	
	Sur sol d'autrui	PR		PS		PT		PU	
	Inst. générales, agencements et aménagements des constructions	PV		PW		PX		PY	
Installations techniques, matériel et outillage industriels		PZ		QA		QB		QC	
Autres immobilisations corporelles	Inst. générales, agencements, aménagements divers	QD	1 180	QE		QF		QG	1 180
	Matériel de transport	QH		QI		QJ		QK	
	Matériel de bureau et informatique, mobilier	QL	9 111	QM	5 843	QN		QO	14 954
	Emballages récupérables et divers	QP		QR		QS		QT	
TOTAL II		QU	10 291	QV	5 843	QW		QX	16 134
TOTAL GÉNÉRAL (I + II)		ØN	20 291	ØP	5 843	ØQ		ØR	26 135

CADRE B		VENTILATION DES MOUVEMENTS AFFECTANT LA PROVISION POUR AMORTISSEMENTS DÉROGATOIRES							
Immobilisations amortissables	DOTATIONS				REPRISES				Mouvement net des amortissements à la fin de l'exercice
	Colonne 1 Différentiel de durée et autres	Colonne 2 Mode dégressif	Colonne 3 Amortissement fiscal exceptionnel	Colonne 4 Différentiel de durée et autres	Colonne 5 Mode dégressif	Colonne 6 Amortissement fiscal exceptionnel			
Frais établissements	M9	N1	N2	N3	N4	N5	N6		
Fonds commercial	RP	RQ	RR	RS	RT	RU	RV		
Autres immobilisations incorporelles	N7	N8	P6	P7	P8	P9	Q1		
TOTAL I	RW	RX	RY	RZ	SB	SC	SD		
Terrains	Q2	Q3	Q4	Q5	Q6	Q7	Q8		
Constructions	Sur sol propre	Q9	R1	R2	R3	R4	R5	R6	
	Sur sol d'autrui	R7	R8	R9	S1	S2	S3	S4	
	Inst. gales, agenc. et am. des const.	S5	S6	S7	S8	S9	T1	T2	
Inst. techniques mat. et outillage	T3	T4	T5	T6	T7	T8	T9		
Autres immobilisations corporelles	Inst. gales, agenc. an. divers	U1	U2	U3	U4	U5	U6	U7	
	Matériel de transport	U8	U9	V1	V2	V3	V4	V5	
	Mat. bureau et inform. mobilier	V6	V7	V8	V9	W1	W2	W3	
	Emballages récup. et divers	W4	W5	W6	W7	W8	W9	X1	
TOTAL II	X2	X3	X4	X5	X6	X7	X8		
Frais d'acquisition de titres de participations	NL			NM			NO		
TOTAL III									
Total général (I + II + III)	NP	NQ	NR	NS	NT	NU	NV		
Total général des versements (NP + NQ + NR)	NW								
Total général des versements (NS + NT + NU)			NY						
Total général des versements (NW - NY)						NZ			

CADRE C		MOUVEMENTS DE L'EXERCICE AFFECTANT LES CHARGES RÉPARTIES SUR PLUSIEURS EXERCICES*			
		Montant net au début de l'exercice	Augmentations	Dotations de l'exercice aux amortissements	Montant net à la fin de l'exercice
Frais d'émission d'emprunt à étaler				Z9	Z8
Primes de remboursement des obligations				SP	SR

\* Des explications concernant cette rubrique sont données dans la notice n° 2032

7

## PROVISIONS INSCRITES AU BILAN

DGFIP N° 2056-SD 2023

Formulaire obligatoire (article 53 A  
du Code général des impôts)

Désignation de l'entreprise		SAS INTERIM.COM				Néant <input type="checkbox"/>
Nature des provisions		Montant au début de l'exercice	AUGMENTATIONS : Dotations de l'exercice	DIMINUTIONS : Reprises de l'exercice	Montant à la fin de l'exercice	
		1	2	3	4	
Provisions réglementées	Provisions pour reconstitution des gisements miniers et pétroliers *	3T	TA	TB	TC	
	Provisions pour investissement (art. 237 bis A-II) *	3U	TD	TE	TF	
	Provisions pour hausse des prix (1) *	3V	TG	TH	TI	
	Amortissements dérogatoires	3X	TM	TN	TO	
	Dont majorations exceptionnelles de 30 %	D3	D4	D5	D6	
	Provisions pour prêts d'installation (art. 39 quinquies H du CGI)	IJ	IK	IL	IM	
	Autres provisions réglementées (1)	3Y	TP	TQ	TR	
<b>TOTAL I</b>	3Z	TS	TT	TU		
Provisions pour risques et charges	Provisions pour litiges	4A	4B	4C	4D	
	Provisions pour garanties données aux clients	4E	4F	4G	4H	
	Provisions pour pertes sur marchés à terme	4J	4K	4L	4M	
	Provisions pour amendes et pénalités	4N	4P	4R	4S	
	Provisions pour pertes de change	4T	4U	4V	4W	
	Provisions pour pensions et obligations similaires	4X	4Y	4Z	5A	
	Provisions pour impôts (1)	5B	5C	5D	5E	
	Provisions pour renouvellement des immobilisations *	5F	5H	5J	5K	
	Provisions pour gros entretien et grandes révisions	EO	EP	EQ	ER	
	Provisions pour charges sociales et fiscales sur congés à payer *	5R	5S	5T	5U	
Autres provisions pour risques et charges (1)	5V	5W	5X	5Y		
<b>TOTAL II</b>	5Z	TV	TW	TX		
Provisions pour dépréciation	sur immobilisations { - incorporelles - corporelles - titres mis en équivalence - titres de participation - autres immobilisations financières (1)*	6A	6B	6C	6D	
		6E	6F	6G	6H	
		02	03	04	05	
		9U	9V	9W	9X	
		06	07	08	09	
	Sur stocks et en cours	6N	6P	6R	6S	
	Sur comptes clients	6T	6U	6V	6W	
Autres provisions pour dépréciation (1)*	6X	6Y	6Z	7A		
<b>TOTAL III</b>	7B	TY	TZ	UA		
<b>TOTAL GÉNÉRAL (I + II + III)</b>	7C	UB	UC	UD		
Dont dotations et reprises	- d'exploitation	UE	UF			
	- financières	UG	UH			
	- exceptionnelles	UJ	UK			
Titres mis en équivalence : montant de la dépréciation à la clôture de l'exercice calculé selon les règles prévues à l'article 39-1-5° du C.G.I.					10	

SAGE Experts-comptables janvier 2023 : Etat préparatoire

(1) à détailler sur feuillet séparé selon l'année de constitution de la provision ou selon l'objet de la provision

NOTA : Les charges à payer ne doivent pas être mentionnées sur ce tableau mais être ventilées sur l'état détaillé des charges à payer dont la production est prévue par l'article 38 II de l'annexe III au CGI

\* Des explications concernant cette rubrique sont données dans la notice n° 2032

CADRE A		ÉTAT DES CRÉANCES		Montant brut 1		A 1 an au plus 2		A plus d'un an 3			
DE L'ACTIF IMMOBILISÉ	Créances rattachées à des participations		UL	149 201	UM		UN	149 201			
	Prêts (1) (2)		UP		UR		US				
	Autres immobilisations financières		UT	15 000	UV		UW	15 000			
DE L'ACTIF CIRCULANT	Clients douteux ou litigieux		VA	5 852		5 852					
	Autres créances clients		UX	1 485 091		1 485 091					
	Créance représentative de titres (Provision pour dépréciation prêtés ou remis en garantie * (antérieurement constituée * UO )		ZI								
	Personnel et comptes rattachés		UY								
	Sécurité sociale et autres organismes sociaux		UZ	151		151					
	État et autres collectivités publiques	Impôts sur les bénéfices		VM							
		Taxe sur la valeur ajoutée		VB	27 086		27 086				
		Autres impôts, taxes et versements assimilés		VN							
		Divers		VP							
	Groupe et associés (2)		VC								
	Débiteurs divers (dont créances relatives à des opérations de pension de titres)		VR								
	Charges constatées d'avance		VS	8 195		8 195					
	TOTAUX			VT	1 690 575	VU	1 526 375	VV	164 201		
RENVOS	(1)	- Prêts accordés en cours d'exercice		VD							
		- Remboursements obtenus en cours d'exercice		VE							
	(2)	Prêts et avances consentis aux associés (personnes physiques)		VF							
CADRE B		ÉTAT DES DETTES		Montant brut 1		A 1 an au plus 2		A plus d'1 an et 5 ans au plus 3		A plus de 5 ans 4	
Emprunts obligataires convertibles (1)		7Y									
Autres emprunts obligataires (1)		7Z									
Emprunts et dettes auprès des établissements de crédit (1)	à 1 an maximum à l'origine		VG								
	à plus d'1 an à l'origine		VH								
Emprunts et dettes financières divers (1) (2)		8A									
Fournisseurs et comptes rattachés		8B	72 804		72 804						
Personnel et comptes rattachés		8C	297 969		297 969						
Sécurité sociale et autres organismes sociaux		8D	290 257		290 257						
État et autres	Impôts sur les bénéfices		8E	21 149		21 149					
	Taxe sur la valeur ajoutée		VW	362 290		362 290					
collectivités publiques	Obligations cautionnées		VX								
	Autres impôts, taxes et assimilés		VQ	71 420		71 420					
Dettes sur immobilisations et comptes rattachés		8J									
Groupe et associés (2)		VI	80 500		80 500						
Autres dettes (dont dettes relatives à des opérations de pension de titres)		8K	98 880		98 880						
Dette représentative de titres empruntés ou remis en garantie *		ZZ									
Produits constatés d'avance		8L									
TOTAUX			VY	1 295 269	VZ	1 295 269					
RENVOS	(1)	Emprunts souscrits en cours d'exercice		VJ		(2) Montant des divers emprunts et dettes contrac- tés auprès des associés personnes physiques	VL				
		Emprunts remboursés en cours d'exercice		VK							

\* Des explications concernant cette rubrique sont données dans la notice n° 2032

Désignation de l'entreprise <b>SAS INTERIM.COM</b>		Formulaire déposé au titre de l'IR		ET	Néant <input type="checkbox"/>		Exercice clos le : 31/03/2023			
<b>I. RÉINTÉGRATIONS</b>							<b>BÉNÉFICE COMPTABLE DE L'EXERCICE</b>			
Charges non admises en déduction du résultat fiscal	Rémunération du travail de l'exploitant ou des associés (entreprises à l'IR)							WA	274 532	
	Avantages personnels non déductibles * (sauf amortissements à porter ligne ci-dessous)		WD	Amortissements excédentaires (art. 39-4 du CGI) et autres amortissements non déductibles			WE	4 679		
	Autres charges et dépenses somptuaires (art. 39-4 du C.G.I.)		WF	Taxe sur les véhicules des sociétés (entreprises à l'IS)			WG	1 403		
	Fraction des loyers à réintégrer dans le cadre d'un crédit-bail immobilier et de levée d'option		RA	Part des loyers dispensée de réintégration (art. 239 sexies D)			RB			
	Provisions et charges à payer non déductibles (cf. tableau 2058-B, cadre III)		WI	Charges à payer liées à des états et territoires non coopératifs non déductibles (cf. 2067-bis)			XX	161		
	Amendes et pénalités		WJ	161	Charges financières (art. 39-1-3° et 212 bis) *			XZ		
	Réintégrations prévues à l'article 155 du CGI *							XY		
	Impôt sur les sociétés (cf. page 9 de la notice 2032-NOT-SD)							17	74 344	
Quote-part	Bénéfices réalisés par une société de personnes ou un GIE		WL	Résultats bénéficiaires visés à l'article 209 B du CGI		L7	K7			
Régimes d'imposition particuliers et impositions différées	Moins-values nettes à long terme		- imposées aux taux de 15 % ou de 19 % (12,80 % pour les entreprises à l'impôt sur le revenu)					18		
			- imposées au taux de 0 %					ZN		
	Fraction imposable des plus-values réalisées au cours d'exercices antérieurs *		- Plus-values nettes à court terme			- Plus-values soumises au régime des fusions			WN	
Écarts de valeurs liquidatives sur OPC (entreprises à l'IS)										
Réintégrations diverses à détailler sur feuillet séparé DONT *		Intérêts excédentaires (art. 39-1-3° et 212 du C.G.I.)		SU	Zones d'entreprises * (activité exonérée)		SW	66 885		
					Quote-part de 12 % des plus-values à taux zéro		M8			
Réintégration des charges affectées aux activités éligibles au régime de taxation au tonnage										
Résultat fiscal afférent à l'activité relevant du régime optionnel de taxation au tonnage										
							<b>TOTAL I</b>	422 003		
<b>II. DÉDUCTIONS</b>							<b>PERTE COMPTABLE DE L'EXERCICE</b>			
Quote-part dans les pertes subies par une société de personne ou un G.I.E. *										
Provisions et charges à payer non déductibles, antérieurement taxées, et réintégréés dans les résultats comptables de l'exercice (cf. tableau 2058-B-SD, cadre III)										
Régimes d'imposition particuliers et impositions différées	Plus-values nettes à long terme		- imposées au taux de 15 % (12,80 % pour les entreprises soumises à l'impôt sur le revenu)						WV	
			- imposées au taux de 0 %						WH	
			- imposées au taux de 19 %						WP	
			- imputées sur les moins-values nettes à long terme antérieures						WW	
			- imputées sur les déficits antérieurs						XB	
Autres plus-values imposées au taux de 19 %										
Fraction des plus-values nettes à court terme de l'exercice dont l'imposition est différée *										
Régime des sociétés mères et des filiales *		Produit net des actions et parts d'intérêts :		Quote-part de frais et charges restant imposable à déduire des produits nets de participation		2A	XA			
Produits de participation inéligibles au régime des sociétés mères déductibles à hauteur de 99% (art 223B du CGI)										
Mesures d'incitation	Déduction autorisée au titre des investissements réalisés dans les collectivités d'outre-mer *								ZY	
	Majoration d'amortissement *								XD	
	Abattement sur le bénéfice et exonérations *	Entreprises nouvelles - (Reprise II entreprises en difficultés + reprises)		K9	Entreprises nouvelles (44 zones)		L2	Jeunes entreprises innovantes (art. 44 sexies A)		L5
		Zone franche urbaine-TE (art. 44 octies 4)		ØV	Société investissements immobiliers cotées (art. 208 C)		K3	Zone de restructuration de la défense (44 tenders)		PA
		Bassin urbain à dynamiser (art. 44 sexdecies 1)		PP	Bassin d'emploi à redynamiser (art. 44 duodécies)		1F	Zone franche d'activités NG (art. 44 quaterdecies)		XC
			Zone de revitalisation rurale (art. 44 quinquies)		PC	Zone de développement prioritaire (art. 44 septies)		PB		
Écarts de valeurs liquidatives sur OPC (entreprises à l'IS)										
Déductions diverses à détailler sur feuillet séparé	dont déduction exceptionnelle (art. 39 decies)		X9	dont déduction exceptionnelle simulateur de conduite (art. 39 decies E)		YH	dont déduction exceptionnelle (art. 39 decies C)		YC	
	dont déduction exceptionnelle (art. 39 decies A)		YA	dont déduction exceptionnelle (art. 39 decies B)		YB	créances dérogées par le report en arrière de déficit		ZI	
	dont déduction exceptionnelle (art. 39 decies D)		YD	dont déduction exceptionnelle (art. 39 decies F)		YI	dont déduction exceptionnelle (art. 39 decies G)		YL	
Déduction des produits affectés aux activités éligibles au régime de taxation au tonnage										
<b>III. RÉSULTAT FISCAL</b>							<b>TOTAL II</b>	107 628		
Résultat fiscal avant imputation des déficits reportables :		bénéfice (I moins II)		XI	314 375		XJ			
		déficit (II moins I)								
Déficit de l'exercice reporté en arrière (entreprises à l'IS) *				ZL			XL			
Déficits antérieurs imputés sur les résultats de l'exercice (entreprises à l'IS) *										
<b>RÉSULTAT FISCAL BÉNÉFICE (ligne XN) ou DÉFICIT reportable en avant (ligne XO)</b>				XN	314 375		XO			

\* Des explications concernant cette rubrique sont données dans la notice n° 2032-NOT-SD



Désignation de l'entreprise <u>SAS INTERIM.COM</u>			Néant <input type="checkbox"/> *	
<b>I. SUIVI DES DÉFICITS</b>				
Déficits restant à reporter au titre de l'exercice précédent (1)			K4	
Dont déficits transférés de plein droit (art.209-II-2 du CGI)		K4bis	Nombre d'opérations sur l'exercice	
Déficits imputés (total lignes XB et XL du tableau 2058-A)			K5	
Déficits reportables (différence K4 + K4bis - K5)			K6	
Déficit de l'exercice (tableau 2058A, ligne XO)			YJ	
Total des déficits restant à reporter ( somme K6 + YJ)			YK	
<b>II. INDEMNITÉS POUR CONGÉS À PAYER, CHARGES SOCIALES ET FISCALES CORRESPONDANTES</b>				
Montant déductible correspondant aux droits acquis par les salariés pour les entreprises placées sous le régime de l'article 39-1. 1 <sup>e</sup> bis Al. 1 <sup>er</sup> du CGI, dotations de l'exercice			ZT	52 888
<b>III. PROVISIONS ET CHARGES À PAYER, NON DÉDUCTIBLES POUR L'ASSIETTE DE L'IMPÔT</b>				
(à détailler sur feuillet séparé)			Dotations de l'exercice	Reprises sur l'exercice
Indemnités pour congés à payer, charges sociales et fiscales correspondantes non déductibles pour les entreprises placées sous le régime de l'article 39-1. 1 <sup>e</sup> bis Al. 2 du CGI*			ZV	ZW
Provisions pour risques et charges *				
	8X		8Y	
	8Z		9A	
	9B		9C	
Provisions pour dépréciation *				
	9D		9E	
	9F		9G	
	9H		9J	
Charges à payer				
	9K		9L	
	9M		9N	
	9P		9R	
	9S		9T	
TOTAUX (YN = ZV à 9S) et (YO = ZW à 9T)			YN	YO
à reporter au tableau 2058-A-2 :			▼ ligne WI	▼ ligne WU

**CONSÉQUENCES DE LA MÉTHODE PAR COMPOSANTS (art.237 septies du CGI)**

Montant de la réintégration ou de la déduction	Montant au début de l'exercice		Imputations	Montant net à la fin de l'exercice
	L1			

\* Des explications concernant cette rubrique sont données dans la notice n° 2032.

(1) Cette case correspond au montant porté sur la ligne YK du tableau 2058 B déposé au titre de l'exercice précédent.

**TABLEAU D'AFFECTATION DU RÉSULTAT ET RENSEIGNEMENTS DIVERS**

Formulaire obligatoire (article 53 A du Code général des impôts)

Désignation de l'entreprise : <u>SAS INTERIM.COM</u>										Néant <input type="checkbox"/> *		
ORIGINES	Report à nouveau figurant au bilan de l'exercice antérieur à celui pour lequel la déclaration est établie	ØC	1 146 761	AFFECTATIONS	Affectations aux réserves	- Réserves légales - Autres réserves	ZB					
	Résultat de l'exercice précédant celui pour lequel la déclaration est établie	ØD	304 025		Dividendes		ZD					
	Prélèvements sur les réserves	ØE			Autres répartitions	ZE						
					Report à nouveau	ZF						
	<b>TOTAL I</b>	ØF	1 450 786			(NB : le total I doit nécessairement être égal au total II) <b>TOTAL II</b>	ZG		1 450 786			
										ZH	1 450 786	
<b>RENSEIGNEMENTS DIVERS</b>										Exercice N :		
ENGAGEMENTS	- Engagements de crédit-bail mobilier	( précisez le prix de revient des biens pris en crédit-bail )				J7			YQ			
	- Engagements de crédit-bail immobilier								YR			
	- Effets portés à l'escompte et non échus								YS			
DÉTAILS DES POSTES AUTRES ACHATS ET CHARGES EXTERNES	- Sous-traitance								YT	9 290		
	- Locations, charges locatives et de copropriété	( dont montant des loyers des biens pris en location pour une durée > 6 mois )				J8			XQ	44 557		
	- Personnel extérieur à l'entreprise								YU			
	- Rémunérations d'intermédiaires et honoraires (hors rétrocessions)								SS	81 966		
	- Rétrocessions d'honoraires, commissions et courtages								YV			
	- Autres comptes	( dont cotisations versées aux organisations syndicales et professionnelles )				ES			ST	717 445		
	Total du poste correspondant à la ligne FW du tableau n° 2052										ZJ	853 258
IMPÔTS ET TAXES	- Taxe professionnelle*, CFE, CVAE								YW	31 039		
	- Autres impôts, taxes et versements assimilés	( dont taxe intérieure sur les produits pétroliers )				ZS			9Z	153 274		
	Total du poste correspondant à la ligne FW du tableau n° 2052										YX	184 313
TVA	- Montant de la TVA collectée								YY	1 444 493		
	- Montant de la TVA déductible comptabilisée au cours de l'exercice au titre des biens et services ne constituant pas des immobilisations								YZ	33 818		
DIVERS	- Montant brut des salaires (cf. dernière déclaration sociale nominative au titre de 2019) *								ØB	4 024 633		
	- Montant de la plus-value constatée en franchise d'impôt lors de la première option pour le régime simplifié d'imposition *								ØS			
	- Taux d'intérêt le plus élevé servi aux associés à raison des sommes mises à la disposition de la société *								ZK	%		
	- Numéro de centre agréé *	XP							- Filiales et participations : (Liste au 2059-G prévu par art. 38 II de l'ann. III au CGI)	Si oui cocher 1 Sinon 0	ZR	0
	- Aides perçues ayant donné droit à la réduction d'impôt prévue au 4 de l'article 238 bis du CGI pour l'entreprise donatrice								RG			
	- Montant de l'investissement reçu qui a donné lieu à amortissement exceptionnel chez l'entreprise investisseur dans le cadre de l'article 217 octies								RH			
RÉGIME DE GROUPE *	<b>Société</b> : résultat comme si elle n'avait jamais été membre du groupe	JA		Plus-values à 15 %	JK		Plus-values à 0 %	JL				
				Plus-values à 19 %	JM		Imputations	JC				
	<b>Groupe</b> : résultat d'ensemble	JD		Plus-values à 15 %	JN		Plus-values à 0 %	JO				
				Plus-values à 19 %	JP		Imputations	JF				
	Si vous relevez du régime de groupe : indiquer 1 si société mère, 2 si société filiale	JII		N° SIRET de la société mère du groupe	JJ							

SAGE Experts-comptables Janvier 2023 : Etat préparatoire.

(1) Ce cadre est destiné à faire apparaître l'origine et le montant des sommes distribuées ou mises en réserve au cours de l'exercice dont les résultats font l'objet de la déclaration. Il ne concerne donc pas, en principe, les résultats de cet exercice mais ceux des exercices antérieurs, qu'ils aient ou non déjà fait l'objet d'une précédente affectation.

\* Des explications concernant cette rubrique sont données dans la notice n° 2042 (et dans la notice n° 2058-NOT pour le régime de groupe).

Formulaire obligatoire (article 53 A du code général des impôts)

Désignation de l'entreprise : SAS INTERIM.COM Néant

**A - DÉTERMINATION DE LA VALEUR RÉSIDUELLE**

	Nature et date d'acquisition des éléments cédés* (1)	Valeur d'origine* (2)	Valeur nette réévaluée* (3)	Amortissements pratiqués en franchise d'impôt (4)	Autres amortissements* (5)	Valeur résiduelle (6)
	2					
	3					
	4					
	5					
	6					
	7					
	8					
	9					
	10					
	11					
	12					

**B - PLUS-VALUES, MOINS-VALUES**

**Qualification fiscale des plus et moins-values réalisées \***

	Prix de vente (7)	Montant global de la plus-value ou de la moins-value (8)	Court terme (9)	Long terme (10)			Plus-value taxable à 19 % (1) (11)
				19 %	15 % ou 12,80 %	0 %	
				I - Immobilisations*	1		
	2						
	3						
	4						
	5						
	6						
	7						
	8						
	9						
	10						
	11						
	12						

**II - Autres éléments**

13	Fraction résiduelle de la provision spéciale de réévaluation afférente aux éléments cédés		+				
14	Amortissements irrégulièrement différés se rapportant aux éléments cédés		+				
15	Amortissements afférents aux éléments cédés mais exclus des charges déductibles par une disposition légale		+				
16	Amortissements non pratiqués en comptabilité et correspondant à la déduction fiscale pour investissement, définie par les lois de 1966, 1968 et 1975, effectivement utilisée		+				
18	Provisions pour dépréciation des titres relevant du régime des plus ou moins-values à long terme devenues sans objet au cours de l'exercice						
19	Dotations de l'exercice aux comptes de provisions pour dépréciation des titres relevant du régime des plus ou moins-values à long terme						
20	Divers (détail à donner sur une note annexe)*						

**CADRE A** : plus ou moins-value nette à court terme (total algébrique des lignes 1 à 20 de la colonne (9))

**CADRE B** : plus ou moins-value nette à long terme (total algébrique des lignes 1 à 20 de la colonne (10))

**CADRE C** : autres plus-values taxable à 19 % (1)

(A)

(B)

(Ventilation par taux)

(C)

\* Des explications concernant cette rubrique sont données dans la notice n° 2032.

1) Ces plus-values sont imposables au taux de 19 % en application des articles 238 bis JA, 208 C et 210 E du CGI.



Formulaire obligatoire (article 53 A du Code général des impôts).

Désignation de l'entreprise : SAS INTERIM.COM Néant  <sup>4</sup>

Rappel de la plus ou moins-value de l'exercice relevant du taux de 15 % <sup>1</sup> ou 12,8 %	
Gains nets retirés de la cession de titre de sociétés à prépondérance immobilières non cotées exclus du régime du long terme (art. 219 I a <i>revier-0</i> bis du CGI) <sup>2</sup>	
Gains nets retirés de la cession de certains titres dont le prix de revient est supérieur à 22,8 M€ (art. 219 I a <i>revier-0</i> du CGI) <sup>3</sup>	

<sup>1</sup> Entreprises soumises à l'impôt sur les sociétés  
<sup>2</sup> Entreprises soumises à l'impôt sur le revenu

**I - SUIVI DES MOINS-VALUES DES ENTREPRISES SOUMISES À L'IMPÔT SUR LE REVENU**

Origine	Moins-values à 12,8 %	Imputations sur les plus-values à long terme de l'exercice imposables à 12,8 %	Solde des moins-values à 12,8 %
①	②	③	④
Moins-values nettes N			
Moins-values nettes à long terme subies au cours des dix exercices antérieurs (montants restant à déduire à la clôture du dernier exercice)	N - 1		
	N - 2		
	N - 3		
	N - 4		
	N - 5		
	N - 6		
	N - 7		
	N - 8		
	N - 9		
	N - 10		

**II - SUIVI DES MOINS-VALUES À LONG TERME DES ENTREPRISES SOUMISES À L'IMPÔT SUR LES SOCIÉTÉS\***

Origine	Moins-values		Imputations sur les plus-values à long terme	Imputations sur le résultat de l'exercice	Solde des moins-values à reporter col.J=S+D+F-G-H
	À 19 %, ou 15 %	À 19 % ou 15 % imputables sur le résultat de l'exercice	À 15 % ou 19 %		
①	②	③	④	⑤	⑥
Moins-values nettes N					
Moins-values nettes à long terme subies au cours des dix exercices antérieurs (montants restant à déduire à la clôture du dernier exercice)	N - 1				
	N - 2				
	N - 3				
	N - 4				
	N - 5				
	N - 6				
	N - 7				
	N - 8				
	N - 9				
	N - 10				

SAGE Experts-comptables Janvier 2023 : Etat préparatoire.

(1) Les plus-values et les moins-values à long terme afférentes aux titres de SPI cotées imposables à l'impôt sur les sociétés relèvent du taux de 16,5% (article 219 I a du CGI), pour les exercices ouverts à compter du 31 décembre 2007.

\* Des explications concernant cette rubrique sont données dans la notice n° 2032

(personnes morales soumises à l'impôt sur les sociétés seulement)\*

Désignation de l'entreprise : <u>SAS INTERIM.COM</u>	Néant <input checked="" type="checkbox"/> *
--	---

<b>I SITUATION DU COMPTE AFFECTÉ A L'ENREGISTREMENT DE LA RÉSERVE SPÉCIALE POUR L'EXERCICE N</b>					
Sous-comptes de la réserve spéciale des plus-values à long terme					
taxées à 10 %      taxées à 15 %      taxées à 18 %      taxées à 19 %      taxées à 25 %					
Montant de la réserve spéciale à la clôture de l'exercice précédent (N-1)	1				
Réserves figurant au bilan des sociétés absorbées au cours de l'exercice	2				
<b>TOTAL (lignes 1 et 2)</b>	3				
Prélèvements opérés	4				
- donnant lieu à complément d'impôt sur les sociétés	5				
- ne donnant pas lieu à complément d'impôt sur les sociétés	6				
<b>TOTAL (lignes 4 et 5)</b>	7				
Montant de la réserve spéciale à la clôture de l'exercice (ligne 3 - ligne 6)	7				

<b>II RÉSERVE SPÉCIALE DES PROVISIONS POUR FLUCTUATION DES COURS * (5°, 6°, 7° alinéas de l'art. 39-1-5° du CGI)</b>				
montant de la réserve à l'ouverture de l'exercice ①	réserve figurant au bilan des sociétés absorbées au cours de l'année ②	montants prélevés sur la réserve		montant de la réserve à la clôture de l'exercice ⑤
		donnant lieu à complément d'impôt ③	ne donnant pas lieu à complément d'impôt ④	

\* Des explications concernant cette rubrique sont données dans la notice n° 2032.

Désignation de l'entreprise: SAS INTERIM.COM

Néant \*

Exercice ouvert le: 01042022 et clos le: 31032023

Données en nombre de mois 1 2

DÉCLARATION DES EFFECTIFS

Effectif moyen du personnel \* : YP 416,00  
 Dont apprentis YF  
 Dont handicapés YG  
 Effectifs affectés à l'activité artisanale RL

CALCUL DE LA VALEUR AJOUTÉE

I - Chiffre d'affaires de référence CVAE

Ventes de produits fabriqués, prestations de services et marchandises OA 7 094 516  
 Redevances pour concessions, brevets, licences et assimilées OK  
 Plus-values de cession d'immobilisations corporelles ou incorporelles si rattachées à une activité normale et courante OL  
 Refacturations de frais inscrites au compte de transfert de charges OT  
**TOTAL 1 OX 7 094 516**

II - Autres produits à retenir pour le calcul de la valeur ajoutée

Autres produits de gestion courante (hors quotes-parts de résultat sur opérations faites en commun) OH 10 833  
 Production immobilisée à hauteur des seules charges déductibles ayant concouru à sa formation OE  
 Subventions d'exploitation reçues OF  
 Variation positive des stocks OD  
 Transferts de charges déductibles de la valeur ajoutée OI  
 Rentrées sur créances amorties lorsqu'elles se rapportent au résultat d'exploitation XT  
**TOTAL 2 OM 10 833**

III - Charges à retenir pour le calcul de la valeur ajoutée (1)

Achats ON 38 149  
 Variation négative des stocks OQ  
 Services extérieurs, à l'exception des loyers et des redevances OR 771 752  
 Loyers et redevances, à l'exception de ceux afférents à des immobilisations corporelles mises à disposition dans le cadre d'une convention de location-gérance ou de crédit-bail ou encore d'une convention de location de plus de 6 mois OS  
 Taxes déductibles de la valeur ajoutée OZ  
 Autres charges de gestion courante (hors quotes-parts de résultat sur opérations faites en commun) OW 1 026  
 Charges déductibles de la valeur ajoutée afférente à la production immobilisée déclarée OU  
 Fraction déductible de la valeur ajoutée des dotations aux amortissements afférentes à des immobilisations corporelles mises à disposition dans le cadre d'une convention de location-gérance ou de crédit-bail ou encore d'une convention de location de plus de 6 mois O9  
 Moins-values de cession d'immobilisations corporelles ou incorporelles si rattachées à une activité normale et courante OY  
**TOTAL 3 OJ 810 927**

IV - Valeur ajoutée produite

Calcul de la valeur ajoutée (total 1 + total 2 - total 3) OG 6 294 422

V - Cotisation sur la valeur ajoutée des entreprises

Valeur ajoutée assujettie à la CVAE (à reporter sur les formulaires n°s 1330-CVAE pour les multi-établissements et sur les formulaires n°s 1329-AC et 1329-DEF. Si la VA calculée est négative, il convient de reporter un montant égal à 0 au cadre C des formulaires n° 1329-AC et 1329-DEF) SA 6 294 422

Cadre réservé au mono-établissement au sens de la CVAE

Les entreprises effectuant uniquement des opérations à caractères agricoles n'entrant pas dans le champ de la CVAE ne doivent pas compléter ce cadre.

Si vous êtes assujettis à la CVAE et un mono-établissement au sens de la CVAE, veuillez compléter le cadre ci-dessous et la case SA, vous serez alors dispensé du dépôt du formulaire n° 1330 CVAE

Mono établissement au sens de la CVAE, cocher la case  EV  X  
 Chiffre d'affaires de référence CVAE (report de la ligne OX, le cas échéant ajusté à 12 mois)  GX 7 094 516 Effectifs au sens de la CVAE \*  EY 416,00  
 Chiffre d'affaires du groupe économique (entreprises répondant aux conditions de détention fixées à l'article 223 A du CGI)  HX  
 Période de référence  GY 0 1 / 0 4 / 2 0 2 2  GZ 3 1 / 0 3 / 2 0 2 3  
 Date de cessation  HR / / / / / / / / / /

(1) Attention, il ne doit pas être tenu compte dans les lignes ON à OW des charges déductibles de la valeur ajoutée, afférente à la production immobilisée déclarée ligne OE, portées en ligne OU.

Des explications concernant ces cases sont données dans la notice n° 1330-CVAE-SD § Répartition des salariés et dans la notice n° 2032-NOT-SD au § déclaration des effectifs.

# COMPOSITION DU CAPITAL SOCIAL

(liste des personnes ou groupements de personnes de droit ou de fait  
détenant directement au moins 10 % du capital de la société)

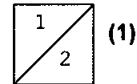

Néant  \*

N° de dépôt

EXERCICE CLOS LE

N° SIRET

DÉNOMINATION DE L'ENTREPRISE

ADRESSE (voie)

CODE POSTAL  VILLE

Nombre total d'associés ou actionnaires personnes morales de l'entreprise P1  Nombre total de parts ou d'actions correspondantes P3

Nombre total d'associés ou actionnaires personnes physiques de l'entreprise P2  Nombre total de parts ou d'actions correspondantes P4

## I - CAPITAL DÉTENU PAR LES PERSONNES MORALES :

Forme juridique  Dénomination

N° SIREN (si société établie en France)  % de détention  Nb de parts ou actions

Adresse : N°  Voie

Code Postal  Commune  Pays

Forme juridique  Dénomination

N° SIREN (si société établie en France)  % de détention  Nb de parts ou actions

Adresse : N°  Voie

Code Postal  Commune  Pays

Forme juridique  Dénomination

N° SIREN (si société établie en France)  % de détention  Nb de parts ou actions

Adresse : N°  Voie

Code Postal  Commune  Pays

Forme juridique  Dénomination

N° SIREN (si société établie en France)  % de détention  Nb de parts ou actions

Adresse : N°  Voie

Code Postal  Commune  Pays

## II - CAPITAL DÉTENU PAR LES PERSONNES PHYSIQUES :

Titre (2)  Nom patronymique  Prénom(s)

Nom marital  % de détention  Nb de parts ou actions

Naissance: Date  N° Département  Commune  Pays

Adresse : N°  Voie

Code Postal  Commune  Pays

Titre (2)  Nom patronymique  Prénom(s)

Nom marital  % de détention  Nb de parts ou actions

Naissance: Date  N° Département  Commune  Pays

Adresse : N°  Voie

Code Postal  Commune  Pays

SAGE Experts-comptables Janvier 2023 - Etat préparatoire.

(1) Lorsque le nombre d'associés excède le nombre de lignes de l'imprimé, utiliser un ou plusieurs tableaux supplémentaires. Dans ce cas, il convient de numérotter chaque tableau en haut et à gauche de la case prévu à cet effet et de porter le nombre total de tableaux souscrits en bas à droite de cette même case.

(2) Indiquer : M pour Monsieur, MME pour Madame ou MLE pour Mademoiselle.

\* Des explications concernant cette rubrique sont données dans la notice n°2032.

(liste des personnes ou groupements de personnes de droit ou de fait détenant directement au moins 10 % du capital de la société)



Extension 2

SAS INTERIM.COM

II - CAPITAL DÉTENU PAR LES PERSONNES PHYSIQUES

Titre (2)  Nom patronymique  Prénom(s)   
 Nom marital  % de détention  Nb de parts ou actions   
 Naissance: Date  N° Département  Commune  Pays   
 Adresse : N°  Voie   
 Code Postal  Commune  Pays

Titre (2)  Nom patronymique  Prénom(s)   
 Nom marital  % de détention  Nb de parts ou actions   
 Naissance: Date  N° Département  Commune  Pays   
 Adresse : N°  Voie   
 Code Postal  Commune  Pays

Titre (2)  Nom patronymique  Prénom(s)   
 Nom marital  % de détention  Nb de parts ou actions   
 Naissance: Date  N° Département  Commune  Pays   
 Adresse : N°  Voie   
 Code Postal  Commune  Pays

Titre (2)  Nom patronymique  Prénom(s)   
 Nom marital  % de détention  Nb de parts ou actions   
 Naissance: Date  N° Département  Commune  Pays   
 Adresse : N°  Voie   
 Code Postal  Commune  Pays

Titre (2)  Nom patronymique  Prénom(s)   
 Nom marital  % de détention  Nb de parts ou actions   
 Naissance: Date  N° Département  Commune  Pays   
 Adresse : N°  Voie   
 Code Postal  Commune  Pays

Titre (2)  Nom patronymique  Prénom(s)   
 Nom marital  % de détention  Nb de parts ou actions   
 Naissance: Date  N° Département  Commune  Pays   
 Adresse : N°  Voie   
 Code Postal  Commune  Pays

Titre (2)  Nom patronymique  Prénom(s)   
 Nom marital  % de détention  Nb de parts ou actions   
 Naissance: Date  N° Département  Commune  Pays   
 Adresse : N°  Voie   
 Code Postal  Commune  Pays

# FILIALES ET PARTICIPATIONS

(liste des personnes ou groupements de personnes de droit ou de fait dont la société détient directement au moins 10 % du capital)



(1)

Néant  \*

N° de dépôt

EXERCICE CLOS LE 31032023

N° SIRET 44792155200025

DÉNOMINATION DE L'ENTREPRISE SAS INTERIM.COM

ADRESSE (voie) 15 RUE CHAUDRON

CODE POSTAL 75010 VILLE PARIS

NOMBRE TOTAL DE FILIALES DÉTENUES PAR L'ENTREPRISE P5

Forme juridique	Dénomination	N° SIREN (si société établie en France)	% de détention
Adresse : N°	Voie	Code Postal	Commune
			Pays
Forme juridique	Dénomination	N° SIREN (si société établie en France)	% de détention
Adresse : N°	Voie	Code Postal	Commune
			Pays
Forme juridique	Dénomination	N° SIREN (si société établie en France)	% de détention
Adresse : N°	Voie	Code Postal	Commune
			Pays
Forme juridique	Dénomination	N° SIREN (si société établie en France)	% de détention
Adresse : N°	Voie	Code Postal	Commune
			Pays
Forme juridique	Dénomination	N° SIREN (si société établie en France)	% de détention
Adresse : N°	Voie	Code Postal	Commune
			Pays
Forme juridique	Dénomination	N° SIREN (si société établie en France)	% de détention
Adresse : N°	Voie	Code Postal	Commune
			Pays
Forme juridique	Dénomination	N° SIREN (si société établie en France)	% de détention
Adresse : N°	Voie	Code Postal	Commune
			Pays

SAGE Experts-comptables Janvier 2023 - Etat préremplissage

(1) Lorsque le nombre de filiales excède le nombre de lignes de l'imprimé, utiliser un ou plusieurs tableaux supplémentaires. Dans ce cas, il convient de numéroter chaque tableau en haut et à gauche de la case prévue à cet effet et de porter le nombre total de tableaux souscrits en bas à droite de cette même case.  
\* Des explications concernant cette rubrique sont données dans la notice 2032.

Certifié  
Confiance  
Adexfi  
Méditerranée  
Boulevard  
Chaudron  
Paris  
75010  
Tél : 01.44.79.09.18  
Fax : 01.44.79.09.18  
www.adexfi.com

## INTERIM.COM

Société par Actions Simplifiée au capital social de 100.000 Euros  
Siège social : 15, rue Chaudron  
75010 PARIS

---

### Rapport du Commissaire aux comptes

Sur les comptes annuels

Exercice clos le 31 Mars 2023

I - **RAPPORT SUR LES COMPTES ANNUELS**



**Gad HAZOUT**  
Commissaire aux comptes  
77, rue de Prony – 75017 Paris  
Tel : 01.44.79.09.18  
E-mail : gad.hazout@adexfi.com

**RAPPORT DU COMMISSAIRE AUX COMPTES**  
**SUR LES COMPTES ANNUELS**  
**EXERCICE CLOS LE 31 MARS 2023**

Aux Associés,

**INTERIM.COM**  
15, rue Chaudron  
75010 PARIS

**I - Opinion**

En exécution de la mission qui m'a été confiée par votre assemblée générale, j'ai effectué l'audit des comptes annuels de la Société par actions simplifiée INTERIM.COM, relatifs à l'exercice clos le 31 mars 2023, tels qu'ils sont joints au présent rapport.

Les comptes annuels se caractérisent par les éléments suivants :

- |  |                 |
|--|-----------------|
| - Le total du bilan s'élève à :                | 2.930.586 Euros |
| - Le total du chiffre d'affaires s'élève à :   | 7.094.516 Euros |
| - Le résultat comptable de l'exercice est de : | 274.531 Euros.  |

Je certifie que les comptes annuels sont, au regard des règles et principes comptables français, réguliers et sincères et donnent une image fidèle du résultat des opérations de l'exercice écoulé ainsi que de la situation financière et du patrimoine de la société à la fin de cet exercice.

**II - Fondement de l'opinion**

**1. Référentiel d'audit**

J'ai effectué mon audit selon les normes d'exercice professionnel applicables en France. J'estime que les éléments que j'ai collectés sont suffisants et appropriés pour fonder mon opinion.

Les responsabilités qui m'incombent en vertu de ces normes sont indiquées dans la partie « Responsabilités du commissaires aux comptes relatives à l'audit des comptes annuels » du présent rapport.

by

## **2. Indépendance**

J'ai réalisé ma mission d'audit dans le respect des règles d'indépendance qui me sont applicables, sur la période du 1<sup>er</sup> avril 2022 à la date d'émission de mon rapport, et notamment je n'ai pas fourni de services interdits par le code de déontologie de la profession de commissaire aux comptes.

## **3. Justification des appréciations**

La crise mondiale liée à la pandémie de COVID-19 crée des conditions particulières pour la préparation et l'audit des comptes de cet exercice. En effet, cette crise et les mesures exceptionnelles prises dans le cadre de l'état d'urgence sanitaire induisent de multiples conséquences pour les entreprises, particulièrement sur leur activité et leur financement, ainsi que des incertitudes accrues sur leurs perspectives d'avenir. Certaines de ces mesures, telles que les restrictions de déplacement et le travail à distance, ont également eu une incidence sur l'organisation interne des entreprises et sur les modalités de mise en œuvre des audits.

C'est dans ce contexte complexe et évolutif que, en application des dispositions des articles L.823-9 et R.823-7 du code de commerce relatives à la justification de nos appréciations, nous vous informons que les appréciations les plus importantes auxquelles nous avons procédé, selon notre jugement professionnel, ont porté sur le caractère approprié des principes comptables appliqués.

Les appréciations ainsi portées s'inscrivent dans le contexte de l'audit des comptes annuels pris dans leur ensemble et de la formation de notre opinion exprimée ci-avant. Nous n'exprimons pas d'opinion sur des éléments de ces comptes annuels pris isolément.

## **III - Vérification du rapport de gestion et des autres documents adressés aux associés.**

J'ai également procédé, conformément aux normes d'exercice professionnel applicables en France, aux vérifications spécifiques prévues par la loi.

A l'exception des observations formulées ci-dessus, je n'ai pas d'observation à formuler sur la sincérité et la concordance avec les comptes annuels des informations données dans le rapport de gestion du Gérant et dans les autres documents adressés aux associés sur la situation financière et les comptes annuels.

## **IV - Responsabilités de la direction et des personnes constituant le gouvernement d'entreprise relatives aux comptes annuels**

Il appartient à la direction d'établir des comptes annuels présentant une image fidèle conformément aux règles et principes comptables français ainsi que de mettre en place le contrôle interne qu'elle estime nécessaire à l'établissement de comptes annuels ne comportant pas d'anomalies significatives, que celles-ci proviennent de fraudes ou résultent d'erreurs.

Lors de l'établissement des comptes annuels, il incombe à la direction d'évaluer la capacité de la société à poursuivre son exploitation, de présenter dans ces comptes, le cas échéant, les

informations nécessaires relatives à la continuité d'exploitation et d'appliquer la convention comptable de continuité d'exploitation, sauf s'il est prévu de liquider la société ou de cesser son activité.

Les comptes annuels ont été arrêtés par votre président.

**V - Responsabilités du commissaire aux comptes relatives à l'audit des comptes annuels**

Il m'appartient d'établir un rapport sur les comptes annuels. Mon objectif est d'obtenir l'assurance raisonnable que les comptes annuels pris dans leur ensemble ne comportent pas d'anomalies significatives. L'assurance raisonnable correspond à un niveau élevé d'assurance, sans toutefois garantir qu'un audit réalisé conformément aux normes d'exercice professionnel permet de systématiquement détecter toute anomalie significative. Les anomalies peuvent provenir de fraudes ou résulter d'erreurs et sont considérées comme significatives lorsque l'on peut raisonnablement s'attendre à ce qu'elles puissent, prises individuellement ou en cumulé, influencer les décisions économiques que les utilisateurs des comptes prennent en se fondant sur ceux-ci.

Comme précisé par l'article L.823-10-1 du code de commerce, ma mission de certification des comptes ne consiste pas à garantir la viabilité ou la qualité de la gestion de votre société.

Une description plus détaillée de mes responsabilités de commissaire aux comptes relatives à l'audit des comptes annuels figure dans l'annexe du présent rapport et en fait partie intégrante.

Paris, le 13 Juillet 2023

Le Commissaire aux Comptes  
Membre de la Compagnie Régionale de Paris

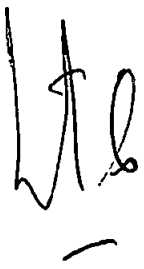
<b>Gad HAZOUT</b>

## Annexe

### *Description détaillée des responsabilités du commissaire aux comptes*

Dans le cadre d'un audit réalisé conformément aux normes d'exercice professionnel applicables en France, le commissaire aux comptes exerce son jugement professionnel tout au long de cet audit. En outre :

- Il identifie et évalue les risques que les comptes annuels comportent des anomalies significatives, que celles-ci proviennent de fraudes ou résultent d'erreurs, définit et met en œuvre des procédures d'audit face à ces risques, et recueille des éléments qu'il estime suffisants et appropriés pour fonder son opinion. Le risque de non-détection d'une anomalie significative provenant d'une fraude est plus élevé que celui d'une anomalie significative résultant d'une erreur, car la fraude peut impliquer la collusion, la falsification, les omissions volontaires, les fausses déclarations ou le contournement du contrôle interne ;
- Il prend connaissance du contrôle interne pertinent pour l'audit afin de définir des procédures d'audit appropriées en la circonstance, et non dans le but d'exprimer une opinion sur l'efficacité du contrôle interne ;
- Il apprécie le caractère approprié des méthodes comptables retenues et le caractère raisonnable des estimations comptables faites par la direction, ainsi que les informations les concernant fournies dans les comptes annuels ;
- Il apprécie le caractère approprié de l'application par la direction de la convention comptable de continuité d'exploitation et, selon les éléments collectés, l'existence ou non d'une incertitude significative liée à des événements ou à des circonstances susceptibles de mettre en cause la capacité de la société à poursuivre son exploitation. Cette appréciation s'appuie sur les éléments collectés jusqu'à la date de son rapport, étant toutefois rappelé que des circonstances ou événements ultérieurs pourraient mettre en cause la continuité d'exploitation. S'il conclut à l'existence d'une incertitude significative, il attire l'attention des lecteurs de son rapport sur les informations fournies dans les comptes annuels au sujet de cette incertitude ou, si ces informations ne sont pas fournies ou ne sont pas pertinentes, il formule une certification avec réserve ou un refus de certifier ;
- Il apprécie la présentation d'ensemble des comptes annuels et évalue si les comptes annuels reflètent les opérations et événements sous-jacents de manière à en donner une image fidèle.

04



**RAPPORT DU COMMISSAIRE AUX COMPTES**

**SUR LES CONVENTIONS REGLEMENTEES**

**EXERCICE CLOS LE 31 MARS 2023**

Aux associés,

**INTERIM.COM**

15, rue Chaudron  
75010 PARIS

En notre qualité de commissaire aux comptes de votre société, nous vous présentons notre rapport sur les conventions réglementées.

Il nous appartient de vous communiquer, sur la base des informations qui nous ont été données, les caractéristiques et les modalités essentielles des conventions dont nous avons été avisés ou que nous aurions découvertes à l'occasion de notre mission, sans avoir à nous prononcer sur leur utilité et leur bien-fondé ni à rechercher l'existence d'autres conventions. Il vous appartient, selon les termes de l'article R. 223-17 du code de commerce, d'apprécier l'intérêt qui s'attachait à la conclusion de ces conventions en vue de leur approbation.

Par ailleurs, il nous appartient, le cas échéant, de vous communiquer les informations prévues à l'article R. 223-17 du code de commerce relatives à l'exécution, au cours de l'exercice écoulé, des conventions déjà approuvées par l'assemblée.

Nous avons mis en œuvre les diligences que nous avons estimé nécessaires au regard de la doctrine professionnelle de la Compagnie nationale des commissaires aux comptes relative à cette mission. Ces diligences ont consisté à vérifier la concordance des informations qui nous ont été données avec les documents de base dont elles sont issues.

64

**Conventions soumises à l'approbation de l'assemblée générale**

Nous vous informons qu'il ne nus été donné avis d'aucune convention intervenue au cours de l'exercice comptable écoulé à soumettre à l'approbation de l'assemblée générale, en application des dispositions de l'article L.227-10 du code de commerce.

Paris, le 13 juillet 2023

Le Commissaire aux Comptes  
Membre de la Compagnie Régionale de Paris

<b>Gad HAZOUT</b>
