

Bordereau attestant l'exactitude des informations - POINTE A PITRE - 9712 - Documents
comptables (B-S) - Dépôt le 14/10/2025 - B2025/006611 - 2008 B 01100 - 451 178 610 - 2 L.L.E.

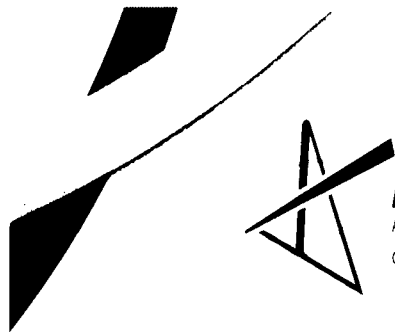

ANTILLES AUDIT
AUDIT & CONSEIL
Groupe Europ'Consult

SAS 2 LLE
LD ZAC HOUELBOURG II
97122 BAIE MAHAULT

CERTIFIÉ CONFORME
A L'ORIGINAL

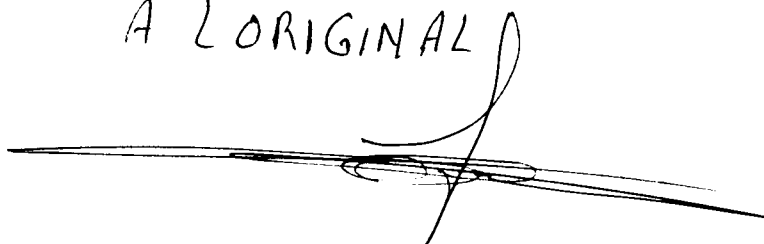

COMPTES ANNUELS

Exercice du 01/01/2024 au 31/12/2024

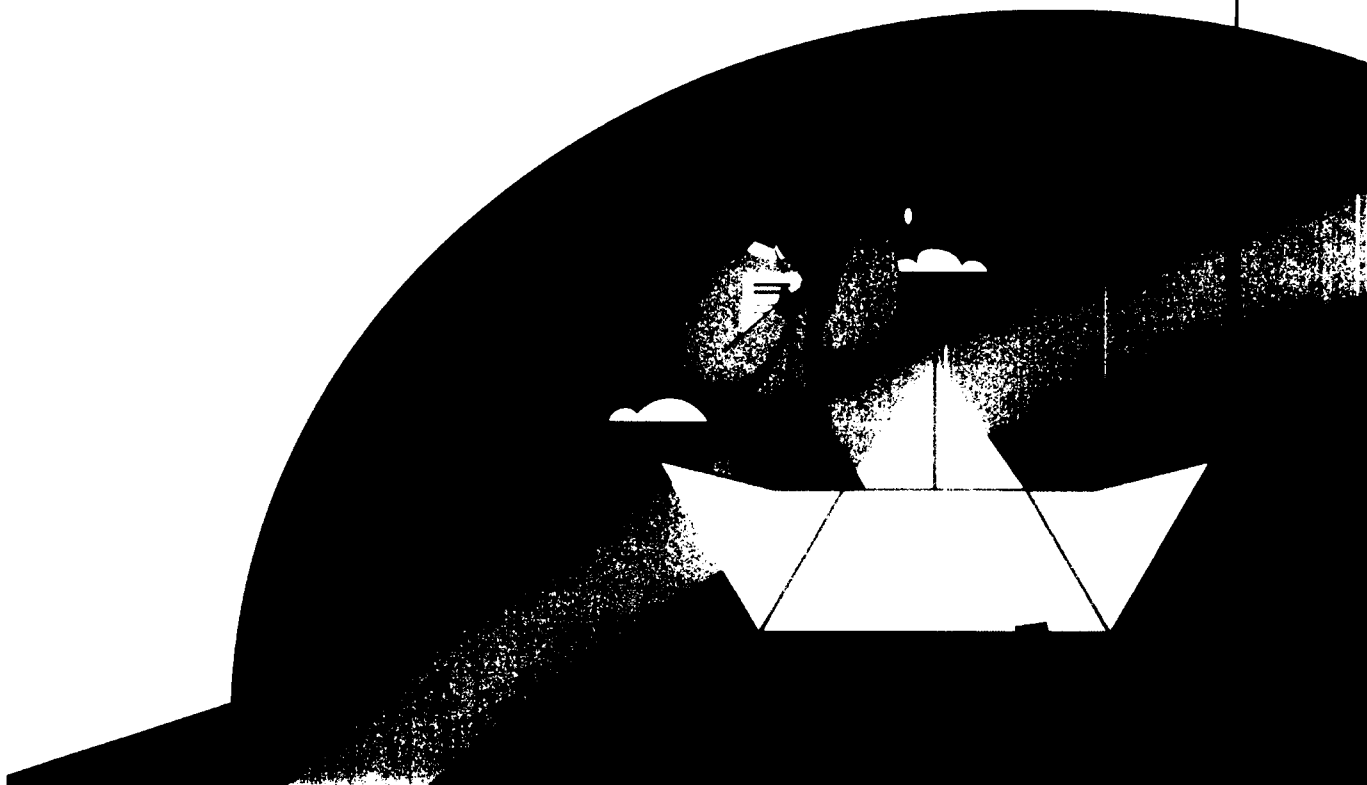

Attestation de présentation des comptes

Etat exprimé en euros

En notre qualité d'expert-comptable et conformément aux termes de notre lettre de mission, nous avons effectué une mission de présentation des comptes annuels de l'entreprise **SAS 2 LLE** relatifs à l'exercice du **01/01/2024** au **31/12/2024**, qui se caractérisent par les données suivantes :

Total du bilan :	993 587	euros
Chiffre d'affaires :	1 352 702	euros
Résultat net comptable :	-27 842	euros

Nos diligences ont été réalisées conformément à la norme professionnelle de l'Ordre des experts-comptables applicable à la mission de présentation des comptes qui ne constitue ni un audit ni un examen limité.

Sur la base de nos travaux, nous n'avons pas relevé d'éléments remettant en cause la cohérence et la vraisemblance des comptes annuels pris dans leur ensemble tels qu'ils sont joints à la présente attestation.

Fait à **POINTE A PITRE**
Le 14/05/2024

Signature



Etats financiers au 31/12/2024

Bilan

Bilan Actif

Etat exprimé en euros		31/12/2024			31/12/2023
		Brut	Amort. et Dépréc.	Net	Net
Capital souscrit non appelé (1)					
ACTIF IMMOBILISE	IMMOBILISATIONS INCORPORELLES				
	Frais d'établissement	1 408	1 408		
	Frais de développement				
	Concessions brevets droits similaires	2 925	2 925		
	Fonds commercial (1)				
	Autres immobilisations incorporelles				
	Avances et acomptes				
	IMMOBILISATIONS CORPORELLES				
	Terrains				
	Constructions				
	Installations techniques, mat. et outillage indus.	1 095	1 095		
	Autres immobilisations corporelles	80 463	74 958	5 505	8 244
	Immobilisations en cours				
Avances et acomptes					
IMMOBILISATIONS FINANCIERES (2)					
Participations évaluées selon mise en équival.					
Autres participations	17 150		17 150	16 775	
Créances rattachées à des participations					
Autres titres immobilisés					
Prêts					
Autres immobilisations financières	46 893		46 893	29 425	
	TOTAL (II)	149 935	80 386	69 548	54 444
ACTIF CIRCULANT	STOCKS ET EN-COURS				
	Matières premières, approvisionnements	155 052		155 052	90 484
	En-cours de production de biens				
	En-cours de production de services				
	Produits intermédiaires et finis				
	Marchandises				
	Avances et Acomptes versés sur commandes	55 195		55 195	9 825
	CREANCES (3)				
	Créances clients et comptes rattachés	493 792	5 079	488 713	709 102
	Autres créances	109 056		109 056	67 504
Capital souscrit appelé, non versé					
VALEURS MOBILIERES DE PLACEMENT					
DISPONIBILITES	111 207		111 207	91 617	
COMPTES DE REGULARISATION	Charges constatées d'avance	4 815		4 815	2 949
	TOTAL (III)	929 118	5 079	924 039	971 481
	Frais d'émission d'emprunt à étaler (IV)				
Primes de remboursement des obligations (V)					
Ecarts de conversion actif (VI)					
TOTAL ACTIF (I à VI)		1 079 052	85 465	993 587	1 025 925
(1) dont droit au bail					
(2) dont immobilisations financières à moins d'un an				46 893	29 425
(3) dont créances à plus d'un an					

Bilan Passif

Etat exprimé en euros

31/12/2024

31/12/2023

		31/12/2024	31/12/2023
Capitaux Propres	Capital social ou individuel	15 000	15 000
	Primes d'émission, de fusion, d'apport ...		
	Ecarts de réévaluation		
	RESERVES		
	Réserve légale	1 500	1 500
	Réserves statutaires ou contractuelles		
	Réserves réglementées		
	Autres réserves		
	Report à nouveau	590 805	549 033
	Résultat de l'exercice	(27 842)	91 772
Subventions d'investissement			
Provisions réglementées			
	Total des capitaux propres	579 462	657 305
Autres fonds propres	Produits des émissions de titres participatifs		
	Avances conditionnées		
	Total des autres fonds propres		
Provisions	Provisions pour risques		
	Provisions pour charges		
	Total des provisions		
DETTES (1)	DETTES FINANCIERES		
	Emprunts obligataires convertibles		
	Autres emprunts obligataires		
	Emprunts dettes auprès des établissements de crédit (2)	193 308	146 358
	Emprunts et dettes financières divers (3)	59 910	
	Avances et acomptes reçus sur commandes en cours		
	DETTES D'EXPLOITATION		
	Dettes fournisseurs et comptes rattachés	91 016	170 463
	Dettes fiscales et sociales	64 686	51 799
	DETTES DIVERSES		
Dettes sur immobilisations et comptes rattachés			
Autres dettes	5 204		
Produits constatés d'avance (1)			
	Total des dettes	414 125	368 621
	Ecarts de conversion passif		
	TOTAL PASSIF	993 587	1 025 925
	Résultat de l'exercice exprimé en centimes	(27 842.45)	91 771.64
(1) Dettes et produits constatés d'avance à moins d'un an		414 125	368 621
(2) Dont concours bancaires courants, et soldes créditeurs de banques et CCP		42 020	4 437
(3) Dont emprunts participatifs			

----- **BIC - Détails en Euros** -----

Détail de l'Actif

Etat exprimé en euros		01/01/2024 31/12/2024	12 mois	01/01/2023 31/12/2023	12 mois	Variations	%
Capital souscrit non appelé							
TOTAL II - Actif Immobilisé NET		69 548,18	7,00	54 444,40	5,31	15 103,78	27,74
Frais d'établissement							
20110000	Frais de Constitution	1 408,31	0,14	1 408,31	0,14		
28010000	Amort. Frais d'tablissement	(1 408,31)	-0,14	(1 408,31)	-0,14		
Concessions brevets et droits similaires							
20500000	Concessions et droits similar	2 925,00	0,29	2 925,00	0,29		
28050000	Amort. Concessions et droits	(2 925,00)	-0,29	(2 925,00)	-0,29		
Installations techniques, matériel et outillage							
21540000	Mat'riel industriel	1 095,00	0,11	1 095,00	0,11		
28154000	Amort Mat'riel & Outillage	(1 095,00)	-0,11	(1 095,00)	-0,11		
Autres immobilisations corporelles		5 505,34	0,55	8 244,48	0,80	(2 739,14)	-33,22
21810000	Installations g'n'rales	34 107,28	3,43	34 107,28	3,32		
21820000	Mat'riel de transport	19 262,34	1,94	22 894,34	2,23	(3 632,00)	-15,86
21830000	Mat'riel de bureau & informati	16 587,54	1,67	15 032,48	1,47	1 555,06	10,34
21840000	Mobilier	10 506,27	1,06	10 506,27	1,02		
28181000	Amort. Installations g'n'rales	(34 107,28)	-3,43	(32 610,71)	-3,18	(1 496,57)	-4,59
28182000	Amort. Mat'riel de transport	(15 701,17)	-1,58	(17 574,37)	-1,71	1 873,20	10,66
28183000	Amort. Mat'riel de bureau & in	(14 643,37)	-1,47	(13 604,54)	-1,33	(1 038,83)	-7,64
28184000	Amort. Mobilier	(10 506,27)	-1,06	(10 506,27)	-1,02		
Autres participations		17 149,77	1,73	16 774,92	1,64	374,85	2,23
26100000	Titres de participations	17 149,77	1,73	16 774,92	1,64	374,85	2,23
Autres immobilisations financières		46 893,07	4,72	29 425,00	2,87	17 468,07	59,36
27500000	Dépôts cautionnements versés	5 500,00	0,55	5 500,00	0,54		
27685100	D'p'ts & Caution s/SNC	41 393,07	4,17	23 925,00	2,33	17 468,07	73,01
TOTAL III - Actif Circulant NET		924 038,79	93,00	971 480,95	94,69	(47 442,16)	-4,88
Matières premières, approvisionnements		155 052,15	15,61	90 484,01	8,82	64 568,14	71,36
31000000	MatiSres premiSres	155 052,15	15,61	90 484,01	8,82	64 568,14	71,36
Avances & acomptes versés sur commandes		55 194,76	5,56	9 825,02	0,96	45 369,74	461,78
40910300	Frss-avces SNC SEVRES A60	4 034,46	0,41	6 045,66	0,59	(2 011,20)	-33,27
40910400	Frss-avces SEVRES Q 44	2 699,60	0,27	3 779,36	0,37	(1 079,76)	-28,57
40910500	Fournisseurs-Avances SNC PASSY J71	48 460,70	4,88			48 460,70	
Créances clients et comptes rattachés		488 713,15	49,19	709 101,83	69,12	(220 388,68)	-31,08
041D	Collectif clients débiteurs			493 272,39	48,08	(493 272,39)	-100,00
41110000	Clients ventes, prestations de serv	206 789,44	20,81			206 789,44	
41170000	Clients retenue de garantie	276 016,96	27,78	212 816,26	20,74	63 200,70	29,70
41600000	Clients douteux	10 985,84	1,11	5 588,56	0,54	5 397,28	96,58
49100000	Dépréciation créances douteuses	(5 079,09)	-0,51	(2 575,38)	-0,25	(2 503,71)	-97,22
Autres créances		109 056,28	10,98	67 504,26	6,58	41 552,02	61,55
40980000	Frss-R.R.R. à obtenir	61 744,93	6,21			61 744,93	
44400000	Etat impots sur les b'n'fices	1 418,00	0,14			1 418,00	
44566000	TVA ded. s/MatiSres PremiSres	92,93	0,01	510,12	0,05	(417,19)	-81,78
44566200	T. C.A. déductibles 2.10	0,42		0,41		0,01	2,44
44586000	TVA/fact. non parvenues			225,78	0,02	(225,78)	-100,00
45513000	Associés-Comptes courants K LHIN			50 041,00	4,88	(50 041,00)	-100,00
46700000	Autres débiteurs créditeurs	35 800,00	3,60			35 800,00	
46700002	SCI NAIRA	10 000,00	1,01	10 258,00	1,00	(258,00)	-2,52

Détail de l'Actif

Etat exprimé en euros		01/01/2024 31/12/2024	12 mois	01/01/2023 31/12/2023	12 mois	Variations	%
46700003	Monsieur LAROCHELLE			3 345,00	0,33	(3 345,00)	-100,00
46710000	Débiteurs créditeurs TRAMS CARAIBES			3 123,95	0,30	(3 123,95)	-100,00
Disponibilités		111 207,05	11,19	91 616,83	8,93	19 590,22	21,38
51220000	L C L	33 818,07	3,40	12 712,77	1,24	21 105,30	166,02
51231000	CA-DAT	70 002,52	7,05	70 002,52	6,82		
53110000	Caisse en Monnaie locale	7 386,46	0,74	8 901,54	0,87	(1 515,08)	-17,02
Charges constatées d'avance		4 815,40	0,48	2 949,00	0,29	1 866,40	63,29
48600000	Charges constatées d'avance	4 815,40	0,48	2 949,00	0,29	1 866,40	63,29
TOTAL DU BILAN ACTIF		993 586,97	100,00	1 025 925,35	100,00	(32 338,38)	-3,15

Détail du Passif

Etat exprimé en euros	01/01/2024		01/01/2023		Variations	%
	31/12/2024	12 mois	31/12/2023	12 mois		
TOTAL I - Capitaux propres	579 462,30	58,32	657 304,75	64,07	(77 842,45)	-11,84
Capital Social ou individuel	15 000,00	1,51	15 000,00	1,46		
10110000 Capital souscrit n'appel'	15 000,00	1,51	15 000,00	1,46		
Réserve légale	1 500,00	0,15	1 500,00	0,15		
10611000 R'serve L'gale	1 500,00	0,15	1 500,00	0,15		
Report à nouveau	590 804,75	59,46	549 033,11	53,52	41 771,64	7,61
11000000 Report nouveau (cr'diteur)	590 804,75	59,46	549 033,11	53,52	41 771,64	7,61
Résultat de l'exercice	(27 842,45)	-2,80	91 771,64	8,95	(119 614,09)	-130,34
TOTAL II - Autres fonds propres						
TOTAL III - Total des Provisions						
TOTAL IV - Total des dettes	414 124,67	41,68	368 620,60	35,93	45 504,07	12,34
Emprunts et dettes auprès des établissements de crédit	193 308,15	19,46	146 358,05	14,27	46 950,10	32,08
16430000 Emprunts lcl_PGE	35 783,04	3,60	60 798,72	5,93	(25 015,68)	-41,15
16440000 Emprunts Crédit Agricole (15/12/2022)	61 699,21	6,21	81 122,15	7,91	(19 422,94)	-23,94
16450000 Emprunt_LCL (01/08/2024)	53 806,19	5,42			53 806,19	
512300 CREDIT AGRICOLE	41 117,06	4,14	3 898,82	0,38	37 218,24	954,60
51800000 Int'r'ts courus	902,65	0,09	538,36	0,05	364,29	67,67
Emprunts et dettes financières divers	59 910,49	6,03			59 910,49	
45513000 Associés-Comptes courants K LHIN	59 910,49	6,03			59 910,49	
Dettes fournisseurs et comptes rattachés	91 015,62	9,16	170 463,16	16,62	(79 447,54)	-46,61
040C Collectif fournisseurs créditeurs			165 064,29	16,09	(165 064,29)	-100,00
40100000 Fournisseurs	84 306,06	8,49			84 306,06	
40810000 Fournisseurs fres n/parvenues	6 709,56	0,68	5 398,87	0,53	1 310,69	24,28
Dettes fiscales et sociales	64 686,41	6,51	51 799,39	5,05	12 887,02	24,88
42100000 Personnel-Rémunérations dues	2 365,00	0,24			2 365,00	
42820000 Dettes prov. cong's pay's	12 810,00	1,29	12 756,00	1,24	54,00	0,42
43100000 Scurit' sociale	20 530,00	2,07	8 039,83	0,78	12 490,17	155,35
43720000 Cotisations Mutuelle	712,62	0,07	574,26	0,06	138,36	24,09
43730000 Caisse de retraite/PRO BTP	1 905,98	0,19	1 376,06	0,13	529,92	38,51
43736000 Cotisation AREF	250,16	0,03	270,55	0,03	(20,39)	-7,54
44210000 Etat-prélèvements à la source	193,68	0,02	25,56		168,12	657,75
44400000 Etat impots sur les b'n'fices			2 250,00	0,22	(2 250,00)	-100,00
44551000 T. C.A. à décaisser	4 230,00	0,43	5 422,00	0,53	(1 192,00)	-21,98
44571080 T. C.A. collectées par entrep.	51,97	0,01			51,97	
44580000 TVA s/CA régulariser ou en a	17 043,99	1,72	20 775,13	2,03	(3 731,14)	-17,96
44586000 TVA/fact. non parvenues	4 593,01	0,46			4 593,01	
44860000 Etat - Autres charges payer			310,00	0,03	(310,00)	-100,00
Autres dettes	5 204,00	0,52			5 204,00	
46710000 Débiteurs créditeurs TRAMS CARAIBES	5 204,00	0,52			5 204,00	
TOTAL DU BILAN PASSIF	993 586,97	100,00	1 025 925,35	100,00	(32 338,38)	-3,15

Tableau de Financement

Etat exprimé en euros

Etat en valeurs brutes

31/12/2024

31/12/2023

		31/12/2024			31/12/2023
		Début d'exercice	Fin d'exercice	Emplois/Ressources	Emplois/Ressources
ACTIF CIRCULANT	Stocks	90 484	155 052	64 568	(83 019)
	Clients	711 677	493 792	(217 885)	224 811
	Autres créances	80 278	169 066	88 788	(8 534)
	TOTAL ACTIF CIRCULANT	882 440	817 911	(64 529)	133 259
DETTES A COURT TERME	Fournisseurs	170 463	91 016	79 448	(41 766)
	Fournisseurs d'immobilisations				
	Autres dettes	51 799	69 890	(18 091)	(3 418)
	TOTAL DETTES A COURT TERME	222 263	160 906	61 357	(45 184)
BESOIN EN FONDS DE ROULEMENT		660 177	657 005	(3 172)	88 075
TRESORERIE	Disponible	91 617	111 207	19 590	(127 795)
	Concours bancaires courants & soldes créditeurs de banque	4 437	42 020	37 583	2 915
	TOTAL TRESORERIE	87 180	69 187	(17 992)	(130 710)
FONDS DE ROULEMENT NET GLOBAL		747 357	726 192	(21 164)	(42 635)

Emplois exprimés en positif - Ressources exprimées en négatif

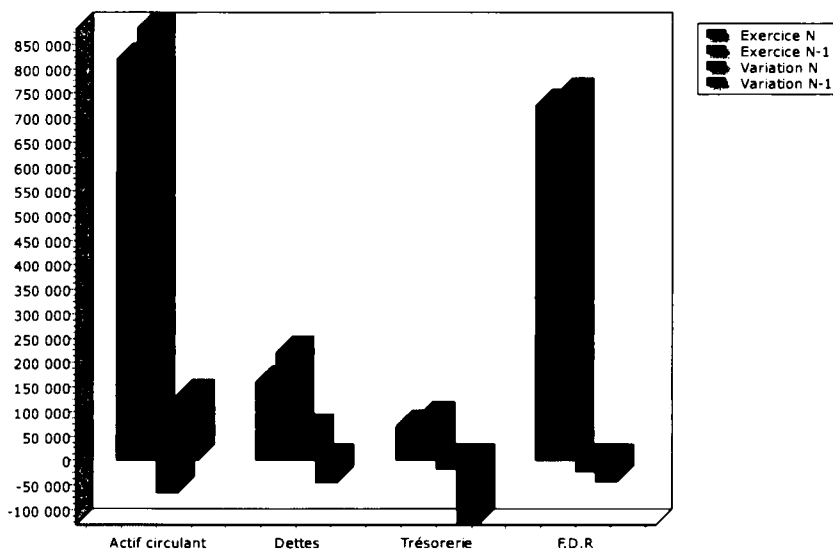

4

Analyse fonctionnelle du bilan

Etat exprimé en euros Etat en valeurs brutes	31/12/2024	31/12/2023	Variations	%
EMPLOIS STABLES				
Immobilisations incorporelles	4 333	4 333		
Immobilisations corporelles	81 558	83 635	(2 077)	-2.48
Immobilisations financières	64 043	46 200	17 843	38.62
Charges à répartir				
Total emplois stables	149 935	134 169	15 766	11,75
RESSOURCES STABLES				
Capital et réserves	607 305	565 533	41 772	7.39
Rétention de résultat	85 465	82 300	3 166	3.85
Résultat	(27 842)	91 772	(119 614)	-130.34
Subventions investissements				
Provisions réglementées				
Provisions risques et charges				
Comptes courants d'associés	59 910		59 910	
Emprunts et dettes assimilés	151 288	141 921	9 368	6.60
Total ressources stables	876 127	881 525	(5 398)	-0,61
FONDS DE ROULEMENT NET GLOBAL	726 192	747 357	(21 164)	-2,83
EMPLOIS CIRCULANTS				
Stocks de matières et marchandises	155 052	90 484	64 568	71.36
Stocks en cours de produits				
Avances et acomptes	55 195	9 825	45 370	461.78
Clients et comptes rattachés	493 792	711 677	(217 885)	-30.62
Effets escomptés				
Autres créances d'exploitation	109 056	67 504	41 552	61.55
Comptes de régularisation	4 815	2 949	1 866	63.29
Total de l'actif circulant	817 911	882 440	(64 529)	-7,31
RESSOURCES CIRCULANTES				
Avances reçues				
Fournisseurs et comptes rattachés	91 016	170 463	(79 448)	-46.61
Dettes fiscales et sociales	64 686	51 799	12 887	24.88
Autres dettes	5 204		5 204	
Comptes de régularisation				
Total du passif circulant	160 906	222 263	(61 357)	-27,61
BESOIN EN FONDS DE ROULEMENT	657 005	660 177	(3 172)	-0,48
Disponibilités	111 207	91 617	19 590	21.38
Valeurs mobilières de placement				
Total trésorerie active	111 207	91 617	19 590	21,38
Concours bancaires	42 020	4 437	37 583	846.99
Effets escomptés				
Total trésorerie passive	42 020	4 437	37 583	846,99
TRESORERIE NETTE	69 187	87 180	(17 992)	-20,64
FONDS DE ROULEMENT NET GLOBAL	726 192	747 357	(21 164)	-2,83

Etats financiers au 31/12/2024

ANNEXE

Règles et Méthodes Comptables

Etat exprimé en euros

Les comptes annuels de l'exercice ont été élaborés et présentés conformément aux règles générales applicables en la matière et dans le respect du principe de prudence.

Le bilan de l'exercice présente un total de **993 587** euros.

Le compte de résultat, présenté sous forme de liste, affiche un total **produits** de **1 360 901** euros et un total **charges** de **1 388 743** euros, dégageant ainsi un **résultat** de **-27 842** euros.

L'exercice considéré débute le **01/01/2024** et finit le **31/12/2024**.
Il a une durée de **12** mois.

Les conventions générales comptables ont été appliquées conformément aux hypothèses de base :

- continuité de l'exploitation.
- permanence des méthodes comptables d'un exercice à l'autre.
- indépendance des exercices.

La méthode de base retenue pour l'évaluation des éléments inscrits en comptabilité est la méthode des coûts historiques.

Aucun changement dans les méthodes d'évaluation et dans les méthodes de présentation n'a été apporté.

Les principales méthodes utilisées sont :

Immobilisations

Les immobilisations corporelles sont évaluées à leur coût d'acquisition (prix d'achat et frais accessoires, hors frais d'acquisition des immobilisations) ou à leur coût de production.

Les amortissements pour dépréciation sont calculés suivant le mode linéaire ou dégressif en fonction de la durée normale d'utilisation des biens.

Les éléments non amortissables de l'actif immobilisé sont inscrits pour leur valeur brute constituée par le coût d'achat hors frais accessoires. Lorsque la valeur d'inventaire est inférieure à la valeur brute, une provision pour dépréciation est constituée du montant de la différence.

Règles et Méthodes Comptables

Etat exprimé en euros

Stocks et en cours

Les matières et marchandises ont été évaluées à leur coût d'acquisition (prix d'achat et frais accessoires).

Les produits en cours de production ont été évalués à leur coût de production.

Une provision pour dépréciation des stocks égale à la différence entre la valeur brute et le cours du jour ou la valeur de réalisation déduction faite des frais proportionnels de vente, est effectuée lorsque cette valeur brute est supérieure.

Créances et dettes

Les créances et les dettes ont été évaluées pour leur valeur nominale.

Les créances ont, le cas échéant, été dépréciées par voie de provision pour tenir compte des difficultés de recouvrement auxquelles elles étaient susceptibles de donner lieu.

Les créances clients présentées dans le tableau de financement, ont été retenues pour leur valeur brute, conformément aux principes comptables.

Disponibilités

Les liquidités disponibles en banque ou en caisse ont été évaluées pour leur valeur nominale.

Achats

Les frais accessoires d'achat payés à des tiers n'ont pas été incorporés dans les comptes d'achat, mais ont été comptabilisés dans les différents comptes de charge correspondant à leur nature.

Immobilisations

Etat exprimé en euros

	Valeurs brutes début d'exercice	Mouvements de l'exercice				Valeurs brutes au 31/12/2024
		Augmentations		Diminutions		
		Réévaluations	Acquisitions	Virt p.à p.	Cessions	
INCORPORELLES						
Frais d'établissement et de développement	1 408					1 408
Autres	2 925					2 925
TOTAL IMMOBILISATIONS INCORPORELLES	4 333					4 333
CORPORELLES						
Terrains						
Constructions sur sol propre sur sol d'autrui instal. agencé aménagement						
Instal technique. matériel outillage industriels	1 095					1 095
Instal., agencement, aménagement divers	34 107					34 107
Matériel de transport	22 894				3 632	19 262
Matériel de bureau, informatique et mobilier	25 539		1 555			27 094
Emballages récupérables et divers						
Immobilisations corporelles en cours						
Avances et acomptes						
TOTAL IMMOBILISATIONS CORPORELLES	83 635		1 555		3 632	81 558
FINANCIERES						
Participations évaluées en équivalence						
Autres participations	16 775		375			17 150
Autres titres immobilisés						
Prêts et autres immobilisations financières	29 425		17 468			46 893
TOTAL IMMOBILISATIONS FINANCIERES	46 200		17 843			64 043
TOTAL	134 169		19 398		3 632	149 935

44

Amortissements

Etat exprimé en euros

	Amortissements début d'exercice	Mouvements de l'exercice		Amortissements au 31/12/2024
		Dotations	Diminutions	
INCORPORELLES				
Frais d'établissement et de développement	1 408			1 408
Fonds commercial				
Autres immobilisations incorporelles	2 925			2 925
TOTAL IMMOBILISATIONS INCORPORELLES	4 333			4 333
CORPORELLES				
Terrains				
Constructions sur sol propre sur sol d'autrui instal. agencement aménagement				
Instal technique, matériel outillage industriels	1 095			1 095
Autres Instal., agencement, aménagement divers	32 611	1 497		34 107
Matériel de transport	17 574	1 759	3 632	15 701
Matériel de bureau, mobilier	24 111	1 039		25 150
Emballages récupérables et divers				
TOTAL IMMOBILISATIONS CORPORELLES	75 391	4 294	3 632	76 053
TOTAL	79 724	4 294	3 632	80 386

Ventilation des mouvements affectant la provision pour amortissements dérogatoires

	Dotations			Reprises			Mouvement net des amortisse- ment à la fin de l'exercice
	Différentiel de durée et autre	Mode dégressif	Amort. fiscal exceptionnel	Différentiel de durée et autre	Mode dégressif	Amort. fiscal exceptionnel	
Frais d'établissement et de développement							
Fonds commercial							
Autres immobilisations incorporelles							
TOTAL IMMOB INCORPORELLES							
Terrains							
Constructions sur sol propre sur sol d'autrui instal, agencement, aménag.							
Instal. technique matériel outillage industriels							
Instal générales Agenct aménagt divers							
Matériel de transport							
Matériel de bureau, informatique, mobilier							
Emballages récupérables, divers							
TOTAL IMMOB CORPORELLES							
Frais d'acquisition de titres de participation							
TOTAL							
TOTAL GENERAL NON VENTILE							

Provisions

Etat exprimé en euros

		Début exercice	Augmentations	Diminutions	31/12/2024
PROVISIONS REGLEMEENTEES	Reconstruction gisements miniers et pétroliers				
	Provisions pour investissement				
	Provisions pour hausse des prix				
	Provisions pour amortissements dérogatoires				
	Provisions fiscales pour prêts d'installation				
	Provisions autres				
	PROVISIONS REGLEMEENTEES				
PROVISIONS POUR RISQUES ET CHARGES	Pour litiges				
	Pour garanties données aux clients				
	Pour pertes sur marchés à terme				
	Pour amendes et pénalités				
	Pour pertes de change				
	Pour pensions et obligations similaires				
	Pour impôts				
	Pour renouvellement des immobilisations				
	Provisions pour gros entretien et grandes révisions				
	Pour chges sociales et fiscales sur congés à payer				
Autres					
	PROVISIONS POUR RISQUES ET CHARGES				
PROVISIONS POUR DEPRECIATION	Sur immobilisations				
	<ul style="list-style-type: none"> incorporelles corporelles des titres mis en équivalence titres de participation autres immo. financières 				
	Sur stocks et en-cours				
	Sur comptes clients	2 575	2 504		5 079
	Autres				
	PROVISIONS POUR DEPRECIATION	2 575	2 504		5 079
TOTAL GENERAL		2 575	2 504		5 079
Dont dotations et reprises	<ul style="list-style-type: none"> - d'exploitation - financières - exceptionnelles 		2 504		
Titres mis en équivalence : montant de la dépréciation à la clôture de l'exercice calculée selon les règles prévues à l'article 39-1.5e du C.G.I.					

Créances et Dettes

Etat exprimé en euros

		31/12/2024	1 an au plus	plus d'1 an
CREANCES	Créances rattachées à des participations			
	Prêts			
	Autres immobilisations financières	46 893	46 893	
	Clients douteux ou litigieux	10 986	10 986	
	Autres créances clients	482 806	482 806	
	Créances représentatives des titres prêtés			
	Personnel et comptes rattachés			
	Sécurité sociale et autres organismes sociaux			
	Impôts sur les bénéficies	1 418	1 418	
	Taxes sur la valeur ajoutée	93	93	
	Autres impôts, taxes versements assimilés			
	Divers			
	Groupe et associés			
	Débiteurs divers	107 545	107 545	
	Charges constatées d'avances	4 815	4 815	
TOTAL DES CREANCES		654 557	654 557	
Prêts accordés en cours d'exercice				
Remboursements obtenus en cours d'exercice				
Prêts et avances consentis aux associés (personnes physiques)				

		31/12/2024	1 an au plus	1 à 5 ans	plus de 5 ans
DETTES	Emprunts obligataires convertibles				
	Autres emprunts obligataires				
	Emprunts dettes ets de crédit à 1an max. à l'origine	42 020	42 020		
	Emprunts dettes ets de crédit à plus 1 an à l'origine	151 288	151 288		
	Emprunts et dettes financières divers				
	Fournisseurs et comptes rattachés	91 016	91 016		
	Personnel et comptes rattachés	15 175	15 175		
	Sécurité sociale et autres organismes sociaux	23 399	23 399		
	Impôts sur les bénéficies				
	Taxes sur la valeur ajoutée	25 919	25 919		
	Obligations cautionnées				
	Autres impôts, taxes et assimilés	194	194		
	Dettes sur immobilisations et comptes rattachés				
	Groupe et associés	59 910	59 910		
	Autres dettes	5 204	5 204		
Dette représentative de titres empruntés					
Produits constatés d'avance					
TOTAL DES DETTES		414 125	414 125		
Emprunts souscrits en cours d'exercice		57 109			
Emprunts remboursés en cours d'exercice		47 741			
Emprunts dettes associés (personnes physiques)		59 910			

Produits à recevoir

Etat exprimé en euros

31/12/2024

Total des Produits à recevoir		103 138
Autres immobilisations financières <i>D'p'ts & Caution s/SNC</i>	41 393	41 393
Autres créances <i>Frss-R.R.R. à obtenir</i>	61 745	61 745

Charges à payer

Etat exprimé en euros

31/12/2024

Total des Charges à payer		20 422
Emprunts et dettes auprès des établissements de crédit		903
<i>Intérêts courus</i>	<i>903</i>	
Dettes fournisseurs et comptes rattachés		6 710
<i>Fournisseurs frs n/parvenues</i>	<i>6 710</i>	
Dettes fiscales et sociales		12 810
<i>Dettes prov. cong's pay's</i>	<i>12 810</i>	

Charges constatées d'avance

Etat exprimé en euros	Période	Montants	31/12/2024
Charges constatées d'avance - EXPLOITATION		4 815	4 815
Charges constatées d'avance - FINANCIERES			
Charges constatées d'avance - EXCEPTIONNELLES			
TOTAL			4 815

Capital social

Etat exprimé en euros

		31/12/2024	Nombre	Val. Nominale	Montant
ACTIONS / PARTS SOCIALES	Du capital social début exercice		1 000,00	15,0000	15 000,00
	Emises pendant l'exercice			0,0000	
	Remboursées pendant l'exercice			0,0000	
	Du capital social fin d'exercice		1 000,00	15,0000	15 000,00

Effectif moyen

		31/12/2024	Interne	Externe
EFFECTIF MOYEN PAR CATEGORIE	Cadres & professions intellectuelles supérieures		2	
	Professions intermédiaires		2	
	Employés			
	Ouvriers		13	
	TOTAL		17	

Stocks et En-cours

Etat exprimé en euros

	A la fin de l'exercice	Au début de l'exercice	Variation des stocks	
			Augmentation	Diminution
Marchandises				
Marchandises revendues en l'état				
Approvisionnements				
Matières premières	155 052	90 484	64 568	
Autres approvisionnements				
TOTAL I	155 052	90 484	64 568	
Production				
Produits intermédiaires				
Produits finis				
Produits résiduels				
Autres				
TOTAL II				
Production en cours				
Produits				
Travaux				
Etudes				
Prestations de services				
Autres				
TOTAL III				
Production stockée (Total II + Total III)				

2.L.LE.

Société par actions simplifiée au capital de 15.000 €
Siège social : ZAC Houelbourg Sud – Lot 49
97122 - BAIE MAHAULT

R.C.S. POINTE A PITRE 451.178.610

PROCES -VERBAL DE L'ASSEMBLEE GENERALE ORDINAIRE**ANNUELLE DU 11 JUIN 2025**

**L'AN DEUX MIL VINGT CINQ
ET LE ONZE JUIN, A DIX SEPT HEURES**

Les actionnaires de la société **2.L.LE** se sont réunis en assemblée générale ordinaire annuelle, au siège social, sur convocation faite par le Président.

Il a été établi une feuille de présence qui a été émarginée par chaque membre de l'assemblée en entrant en séance.

La société K LHIN HOLDING, représentée par Monsieur Hugues LAMARRE, préside en sa qualité de Président

Monsieur Céline LAROCHELLE est désigné secrétaire

La feuille de présence, certifiée sincère et véritable par les membres du bureau, permet de constater que les actionnaires présents, représentés ou ayant voté par correspondance, possèdent plus de la moitié des actions ayant droit de vote.

En conséquence, l'assemblée est régulièrement constituée et peut délibérer valablement.

Le Président dépose sur le bureau et met à la disposition des actionnaires :

- la feuille de présence à l'assemblée,
- les convocations à l'assemblée
- les statuts de la société,
- l'inventaire des valeurs actives et passives de la société, le bilan, le compte de résultats et l'annexe de l'exercice clos le 31 décembre 2024
- le texte des résolutions proposées.

Puis Monsieur le Président déclare que l'inventaire, les comptes annuels, la liste des actionnaires, le texte des résolutions proposées, ainsi que tous les autres documents et renseignements prévus par la loi et les règlements, ont été tenus à la disposition des actionnaires, au siège social, à compter de la convocation de l'assemblée.

L'assemblée lui donne acte de cette déclaration.

CP LH

Monsieur le Président rappelle ensuite que l'assemblée est appelée à statuer sur l'ordre du jour suivant :

- Lecture du rapport de gestion du président sur les opérations et les comptes de l'exercice clos le 31 décembre 2024
- Lecture du rapport spécial sur les conventions réglementées ;
- Approbation des comptes et affectation des résultats ;
- Approbation des conventions réglementées ;
- Rémunération du président ;
- Pouvoirs à donner

Le Président donne lecture du rapport de gestion. Enfin il déclare la discussion ouverte.

Personne ne demandant la parole, le Président met successivement aux voix les résolutions suivantes :

PREMIERE RESOLUTION

L'assemblée des actionnaires après avoir entendu la lecture du rapport de gestion, approuve le rapport de gestion du président et les comptes de l'exercice clos le **31 décembre 2024**, qui se solde par une perte de **27.842,45 €** et donne au président quitus de sa gestion.

L'assemblée générale constate, conformément aux dispositions de l'article 223 quater du code général des impôts, qu'au cours de l'exercice écoulé, aucune somme n'a été enregistrée au titre des dépenses ou charges non déductibles fiscalement visées à l'article 39, 4 du code général des impôts.

Cette résolution, mise aux voix, est

DEUXIEME RESOLUTION

L'assemblée des actionnaires décide d'affecter la perte de l'exercice clos le 31 décembre 2024 s'élevant à **27.842,45 €** au compte « report à nouveau ».

Pour répondre aux dispositions de l'article 243 bis du code général des impôts, l'assemblée générale prend acte que les sommes distribuées à titre de dividendes au titre des trois exercices précédents ont été les suivantes :

Exercice	Distribution	Ouvrant droit à abatement	N'ouvrant pas droit à abatement
31.12.2023	50.000	9.250	40.750
31.12.2022	90.000	16.650	73.350
31.12.2021	0	0	0

Cette résolution, mise aux voix, est

TROISIEME RESOLUTION

L'assemblée générale, après avoir entendu la lecture du rapport spécial du Président, mentionnant les conventions de la nature de celles visées à l'article L. 227-10 du code de commerce, déclare en approuver les termes.

Cette résolution, mise aux voix, est

CF 44

QUATRIEME RESOLUTION

L'assemblée générale remercie la Présidente d'exercer ses fonctions de Présidente à titre gracieux

Cette résolution, mise aux voix, est

CINQUIEME RESOLUTION

L'assemblée générale donne tous pouvoirs au porteur d'une copie ou d'un extrait du présent procès verbal, à l'effet d'accomplir toutes formalités légales.

Cette résolution, mise aux voix, est

L'ordre du jour étant épuisé, et personne ne demandant plus la parole, le Président déclare la séance levée.

De tout ce que dessus, il a été dressé le présent procès verbal qui, après lecture, a été signé par les membres du bureau.

Le Président

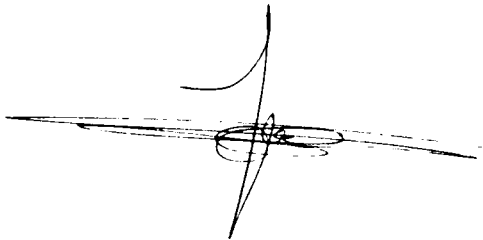
A handwritten signature in black ink, consisting of several overlapping loops and a long horizontal stroke extending to the left.

Le Secrétaire

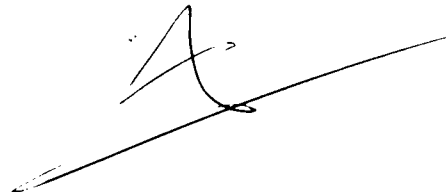
A handwritten signature in black ink, featuring a large, stylized initial 'S' followed by a long horizontal stroke extending to the right.

2.L.LE.

Société par actions simplifiée au capital de 15.000 €
Siège social : ZAC Houelbourg Sud – Lot 49
97122 - BAIE MAHAULT

RCS POINTE A PITRE 451.178.610

RAPPORT SPECIAL DU PRESIDENT SUR LES OPERATIONS VISEES

PAR L'ARTICLE L. 227-10 DU CODE DE COMMERCE

EXERCICE CLOS LE 31 DECEMBRE 2024

Cher Associé,

En application des dispositions des articles L. 227-10 du Code de commerce, nous portons ci-après à votre connaissance les opérations ou conventions visées auxdits articles, entre la société et les personnes suivantes, conclues au cours de l'exercice clos le 31 Décembre 2024 ou conclues antérieurement et dont les effets se sont poursuivis pendant l'exercice :

Conventions conclues au cours de l'exercice

La société K LHIN HOLDING a facturé un montant de 8.820 € HT au titre de location immobilière
Un avenant à la convention d'assistance a été signé avec la société K LHIN HOLDING
Le montant facturé au titre de cette convention s'est élevé à 130.394 € HT

Nous vous demandons de bien vouloir approuver la résolution correspondante

LE PRESIDENT

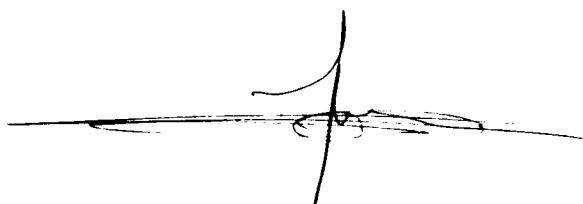



2.L.LE.

Société par action simplifiée au capital de 15.000 €
Siège social : ZAC Houelbourg Sud – Lot 49
97122 - BAIE MAHAULT

R.C.S. POINTE A PITRE 451.178.610

FEUILLE DE PRESENCE A L'ASSEMBLEE GENERALE

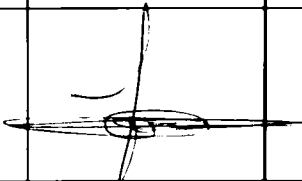
ORDINAIRE ANNUELLE DU 11 JUIN 2025

Actionnaires Prénoms - Noms - Adresses	Actions	Voix	Mandataire	Signature
Sté K LHIN HOLDING Zac Houelbourg Sud II – Lot 49 Immeuble Lhynk 97122 BAIE MAHAULT	815	815		
Mr Céline LAROCHELLE Christophe 97128 GOYAVE	185	185		

Le Président certifie exacte la feuille de présence faisant apparaître que *les* actionnaires sont présents ou représentés, totalisent *1000* actions ayant droit de vote, auxquelles sont attachées *1000* voix.

A la présente sont annexés :

- pouvoirs
- formulaires de vote par correspondance.

Le Président

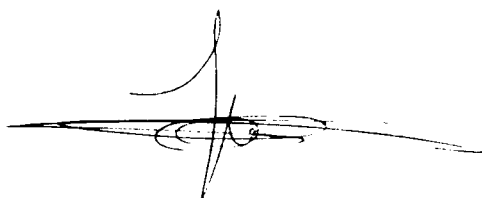

Le Secrétaire



2.L.LE.

Société par actions simplifiée au capital de 15.000 €
Siège social : ZAC Houelbourg Sud – Lot 49
97122 - BAIE MAHAULT

RCS POINTE A PITRE 451.178.610

RAPPORT DU PRESIDENT **à présenter à** **L'ASSEMBLEE GENERALE DU 11 JUIN 2025**

Monsieur,

Nous vous avons convoqués en Assemblée Générale Ordinaire, conformément aux prescriptions légales réglementaires et statutaires, pour vous rendre compte des résultats de notre gestion pendant l'exercice clos le 31 décembre 2024 et soumettre à votre approbation les comptes annuels dudit exercice, comprenant selon le Code de Commerce : le bilan, le compte de résultat et l'annexe.

Tous les documents sociaux, comptes, rapports ou autres documents et renseignements s'y rapportant vous ont été communiqués ou mis à votre disposition dans les conditions et délais prévus par les dispositions légales, réglementaires et statutaires.

A- ACTIVITE ET RESULTAT

1/ ACTIVITE DE L'EXERCICE

Le chiffre d'affaires hors taxes de l'exercice s'est élevé à 1.352.702 € contre 1.815.450 € pour l'exercice précédent

La rigueur apportée à notre gestion n'a pas permis d'amortir la perte de chiffre d'affaires. Notre résultat est logiquement en perte

2/ RESULTAT DE L'EXERCICE

Le compte de résultat vous permettra selon trois critères, à savoir :

- le résultat d'exploitation
- le résultat financier
- le résultat exceptionnel

d'apprécier schématiquement notre gestion lors de l'exercice écoulé.

Les achats de marchandises sont en baisse (variation de stock incluse) à 433.819 € contre 616.686 € au titre de l'exercice précédent.

Nos autres achats et charges externes diminuent également à 377.047 € contre 478.357 € au 31 décembre 2023

Les frais de personnel, y compris les charges sociales et les cotisations personnelles du dirigeant, sont passés de 576.144 € à 534.779 €

Les amortissements ont été dotés pour 4.294 € contre 5.286 € au 31 décembre 2023

Les provisions ont été dotées pour 2.504 € contre 2.575 € au 31 décembre 2023 (comptes clients)

Le résultat d'exploitation ressort négatif pour 3.351 €, contre un résultat positif de 112.581 € pour l'exercice précédent.

Après prise en compte du résultat financier ressortant à 3.474€ (charge) contre un résultat de 3.840€ (charge) pour l'exercice précédent, le résultat courant avant impôts est négatif à 6.825 €, contre un résultat de 108.741 € (positif) au 31 décembre 2023

Le résultat exceptionnel s'élève à 21.017 € (charge) contre un résultat de 14.132 € (charge) au titre de l'exercice précédent

Compte tenu des produits et charges de toutes natures, l'activité de l'exercice écoulé se traduit ainsi par une perte nette comptable de 27.842,45 €

L'annexe aux comptes annuels comporte toutes les explications complémentaires.

3/ SITUATION FINANCIERE

La société n'a pas d'endettement à moyen et long terme. La société a emprunté un montant de 57.109 € et à remboursé un montant de 47.741 € au titre d'emprunt

4/ CHANGEMENT DES REGLES ET METHODES COMPTABLES

Aucun changement de méthode d'évaluation et de présentation n'est intervenu au cours de l'exercice.

5/ EVENEMENTS POSTERIEURS A LA CLOTURE DE L'EXERCICE

Aucun événement significatif postérieur à la clôture de l'exercice

6/ PERSPECTIVES D'AVENIR : EVOLUTION PREVISIBLE

Nous espérons une activité plus soutenue pour le nouvel exercice et un résultat bénéficiaire

B - INFORMATIONS SUR LA VIE JURIDIQUE DE LA SOCIETE

1/ MANDATAIRES SOCIAUX : LISTE DES MANDATS EXERCES

A titre d'information (Code de commerce art. L-225-102-al.3), vous trouverez ci-après la liste de l'ensemble des mandats et fonctions exercées dans toutes les sociétés pour chaque mandataire social durant l'exercice

La société K LHIN HOLDING Présidente est également :
Gérante de la SCI NAIRA
Présidente de la société TRAMS CARAIBES SASU

2/ INFORMATION SUR LES CHARGES NON DEDUCTIBLES FISCALEMENT

Conformément aux dispositions de l'article 223 du code général des impôts, nous vous informons que les comptes de l'exercice écoulé ne prennent pas en charge de dépenses non déductibles du résultat fiscal au sens des dispositions de l'article 39-4 du même code.

C - AUTRES INFORMATIONS

1/ PROPOSITION D'AFFECTATION DU RESULTAT

Le Président vous propose l'affectation du résultat 2024, soit une perte de 27.842,45 € au compte « report à nouveau »

2/ DIVIDENDES DISTRIBUES AU TITRE DES 3 DERNIERS EXERCICES

Pour répondre aux dispositions de l'article 243 bis du code général des impôts, nous vous informons que les sommes distribuées à titre de dividendes au titre des trois exercices précédents ont été les suivantes :

Exercice	Distribution	Ouvrant droit à abatement	N'ouvrant pas droit à abatement
31.12.2023	50.000	9.250	40.750
31.12.2022	90.000	16.650	73.350
31.12.2021	0	0	0

3/ CONVENTIONS SOUMISES A AUTORISATION

Votre président vous communiquera les conventions conclues au cours de l'exercice lors de la lecture de son rapport spécial sur les conventions visées à l'article L.227-10 du code du commerce

CONCLUSION

En approuvant les comptes annuels de l'exercice 2024 tels que nous venons de vous les présenter, nous vous demandons de donner quitus à votre Président de sa gestion pour l'exercice clos le 31 décembre 2024

Nous vous demandons de bien vouloir voter les résolutions qui vont vous être soumises.

Le Président

