

Bordereau attestant l'exactitude des informations - BOBIGNY - 9301 - Documents comptables (B-S) - Dépôt le 29/09/2025 - 28061 - 2022 B 13239 - 921 626 040 - 14 KB

Situation de l'exercice N : Clôturé  
Monnaie d'impression : EUR

**TABLEAU DES SOLDES INTERMEDIAIRES DE GESTION**

Désignation de l'entreprise : 14 KB Adresse de l'entreprise : 08 ALLEE DES PRIMEVERES 93140 BONDY Date d'arrêté des calculs : 31/12/2024							
		N	%	N-1	%	Ecart	%
<b>CHIFFRE D'AFFAIRES</b>		9 255	100,00		100,00	9 255	
Ventes de marchandises							
- Achats de marchandises							
- Variation stock marchandises							
<b>= MARGE COMMERCIALE</b>							
Production vendue : Biens							
+ Production vendue : Services		9 255	100,00			9 255	
+ Production stockée							
+ Production immobilisée							
- Déstockage de production							
<b>= PRODUCTION DE L'EXERCICE</b>		9 255	100,00			9 255	
MARGE COMMERCIALE							
+ PRODUCTION DE L'EXERCICE		9 255	100,00			9 255	
- Achats stockés d'approvisionnements							
- Variation de stock d'approvisionnements							
- Achats sous traitance							
- Achats non stockés mat. 1ères et fournitures		1 364	14,74			1 364	
- Autres charges externes		3 239	35,00			3 239	
<b>= VALEUR AJOUTEE</b>		4 652	50,26			4 652	
VALEUR AJOUTEE		4 652	50,26			4 652	
+ Subventions d'exploitation							
- Impôts, taxes et versements assimilés		47	0,51			47	
- Salaires et traitements							
- Charges sociales							
<b>= EXCEDENT BRUT D'EXPLOITATION</b>		4 605	49,75			4 605	
EXCEDENT BRUT D'EXPLOITATION		4 605	49,75			4 605	
+ Reprises s/charges exploi. et transfert charges							
+ Autres produits							
- Dotations aux amortissements et provisions		460	4,97			460	
- Autres charges		305	3,30			305	
<b>= RESULTAT D'EXPLOITATION</b>		3 840	41,49			3 840	
RESULTAT D'EXPLOITATION		3 840	41,49			3 840	
+ Quotes-parts de résultat s/opé. en commun							
+ Produits financiers							
- Quotes-parts de résultat s/opé. en commun							
- Charges financières							
<b>= RESULTAT COURANT AVANT IMPOTS</b>		3 840	41,49			3 840	
Produits exceptionnels							
- Charges exceptionnelles							
<b>= RESULTAT EXCEPTIONNEL (1)</b>							
RESULTAT COURANT AVANT IMPOTS		3 840	41,49			3 840	
+ RESULTAT EXCEPTIONNEL							
- Participation des salariés							
- Impôts sur les bénéfices		490	5,29			490	
<b>= RESULTAT NET COMPTABLE</b>		3 350	36,20			3 350	
(1) P.V. et M.V. s/ cessions d'éléments d'actif							

28061

GREFFE

29 SEP. 2025

TRIBUNAL DE COMMERCE

DE BOBIGNY (Seine-St-Denis)

*Geoffroy Confiance*

*P*

*29/09/2025*

Désignation de l'entreprise :	14 KB	Durée de l'exercice exprimée en nombre de mois	12
Adresse de l'entreprise	08 ALLEE DES PRIMEVERES 93140 BONDY	Durée de l'exercice précédent	14
Numéro SIRET	921.626 040 00015	Code APE	4941B
		Arrêté des calculs	31/12/2024

Déclaration souscrite en		Exercice N, clos le : 31/12/2024			N-1 31/12/2023		
Francs <input type="checkbox"/> A7 <input type="checkbox"/> Euros <input type="checkbox"/> A8 <input checked="" type="checkbox"/> X		cocher obligatoirement une case		Brut 1	Amortissements, provisions 2	Net N 3	Net N-1 4
Capital souscrit non appelé	(0) AA						
<b>ACTIF IMMOBILISE</b>							
<b>IMMOBILISATIONS INCORPORELLES</b>							
Frais d'établissement	AB	AC					
Frais de développement	CX	CQ					
Concessions, brevets et droits similaires	AF	AG					
Fonds commercial (1)	AH	AI					
Autres immobilisations incorporelles	AJ	AK					
Avances et acomptes s/ immobilisa. incorporelles	AL	AM					
<b>IMMOBILISATIONS CORPORELLES</b>							
Terrains	AN	AO					
Constructions	AP	AQ					
Instal. techniques, matériel et outl. industriels	AR	AS					
Autres immobilisations corporelles	AT	AU	2 300	654	1 646		
Immobilisations en cours	AV	AW					
Avances et acomptes	AX	AY					
<b>IMMOBILISATIONS FINANCIERES (2)</b>							
Participations évaluées selon la méthode de mise en équivalence	CS	CT					
Autres participations	CU	CV					
Créances rattachées à des participations	BB	BC					
Autres titres immobilisés	BD	BE					
Prêts	BF	BG					
Autres immobilisations financières	BH	BI					
TOTAL (I)	BJ	BK	2 300	654	1 646		
<b>ACTIF CIRCULANT</b>							
<b>STOCKS</b>							
Matières premières, approvisionnements	BL	BM					
En cours de production de biens	BN	BO					
En cours de production de services	BP	BQ					
Produits intermédiaires et finis	BR	BS					
Marchandises	BT	BU					
Avances et acomptes versés sur commandes	BV	BW					
<b>CREANCES</b>							
Clients et comptes rattachés (3)	BX	BY					
Autres créances (3)	BZ	CA	220		220		
Capital souscrit et appelé, non versé	CB	CC					
<b>DIVERS</b>							
Valeurs mobilières de placement (dont actions propres :	CD	CE					
Disponibilités	CF	CG	2 900		2 900		
<b>COMPTES DE REGULARISATION</b>							
Charges constatées d'avance (3)	CH	CI					
TOTAL (II)	CJ	CK	3 120		3 120		
Charges à répartir s/ plusieurs exercices (III)	CL						
Primes de remboursement des obligations (IV)	CM						
Ecart de conversion actif (V)	CN						
TOTAL GENERAL (0 à V)	CO	1A	5 420	654	4 766		
Renvois : (1) Dont droit au bail :		(2) part à moins d'1 an des immo. financières	CP		(3) part à plus d'1 an :	CR	
Clause de réserve de propriété :	Immobilisa. :	Stocks :			Créances :		

K.B



Désignation de l'entreprise : 14 KB		Exercice N	Exercice N-1
<b>CAPITAUX PROPRES</b>			
Capital social ou individuel (1) (Dont versé : 1 805		DA 1 805	
Primes d'émission, de fusion, d'apport, ...		DB	
Ecart de réévaluation (2) (dont écart d'équivalence EK		DC	
Réserve légale (3)		DD	
Réserves statutaires ou contractuelles		DE	
Réserves réglementées (3) (Dont réserve spéciale fluctuation des cours) B1		DF	
Autres réserves (Dont réserve relative à l'achat d'oeuvres originales...) EJ		DG	
Report à nouveau		DH -879	
<b>RESULTAT DE L'EXERCICE (bénéfice ou perte)</b>		DI 3 350	
Subventions d'investissement		DJ	
Provisions réglementées		DK	
<b>TOTAL (I)</b>		DL 4 276	
<b>AUTRES FONDS PROPRES</b>			
Produit des émissions de titres participatifs		DM	
Avances conditionnées		DN	
<b>TOTAL (II)</b>		DO	
<b>PROVISIONS POUR RISQUES ET CHARGES</b>			
Provisions pour risques		DP	
Provisions pour charges		DQ	
<b>TOTAL (III)</b>		DR	
<b>DETTES (4)</b>			
Emprunts obligataires convertibles		DS	
Autres emprunts obligataires		DT	
Emprunts et dettes auprès des établissements de crédit (5)		DU	
Emprunts et dettes financières divers (Dont emprunts participatifs EI		DV	
Avances et acomptes reçus sur commandes en cours		DW	
Dettes fournisseurs et comptes rattachés		DX	
Dettes fiscales et sociales		DY	
Dettes sur immobilisations et comptes rattachés		DZ	
Autres dettes		EA	
(Compte de régularisation)			
Produits constatés d'avance (4)		EB	
<b>TOTAL (IV)</b>		EC	
Ecart de conversion passif (V)		ED	
<b>TOTAL GENERAL (I à V)</b>		EE 4 276	
<b>RENVOIS</b>			
(1) Ecart de réévaluation incorporé au capital		1B	
. Réserve spéciale de réévaluation (1959)		1C	
(2) Dont . Ecart de réévaluation libre		1D	
. Réserve de réévaluation (1976)		1E	
(3) Dont réserve spéciale des plus-values à long terme		1F	
(4) Dettes et produits constatés d'avance à moins d'un an		1G	
(5) Dont concours bancaires courants, et soldes créditeurs de banques et CCP		1H	

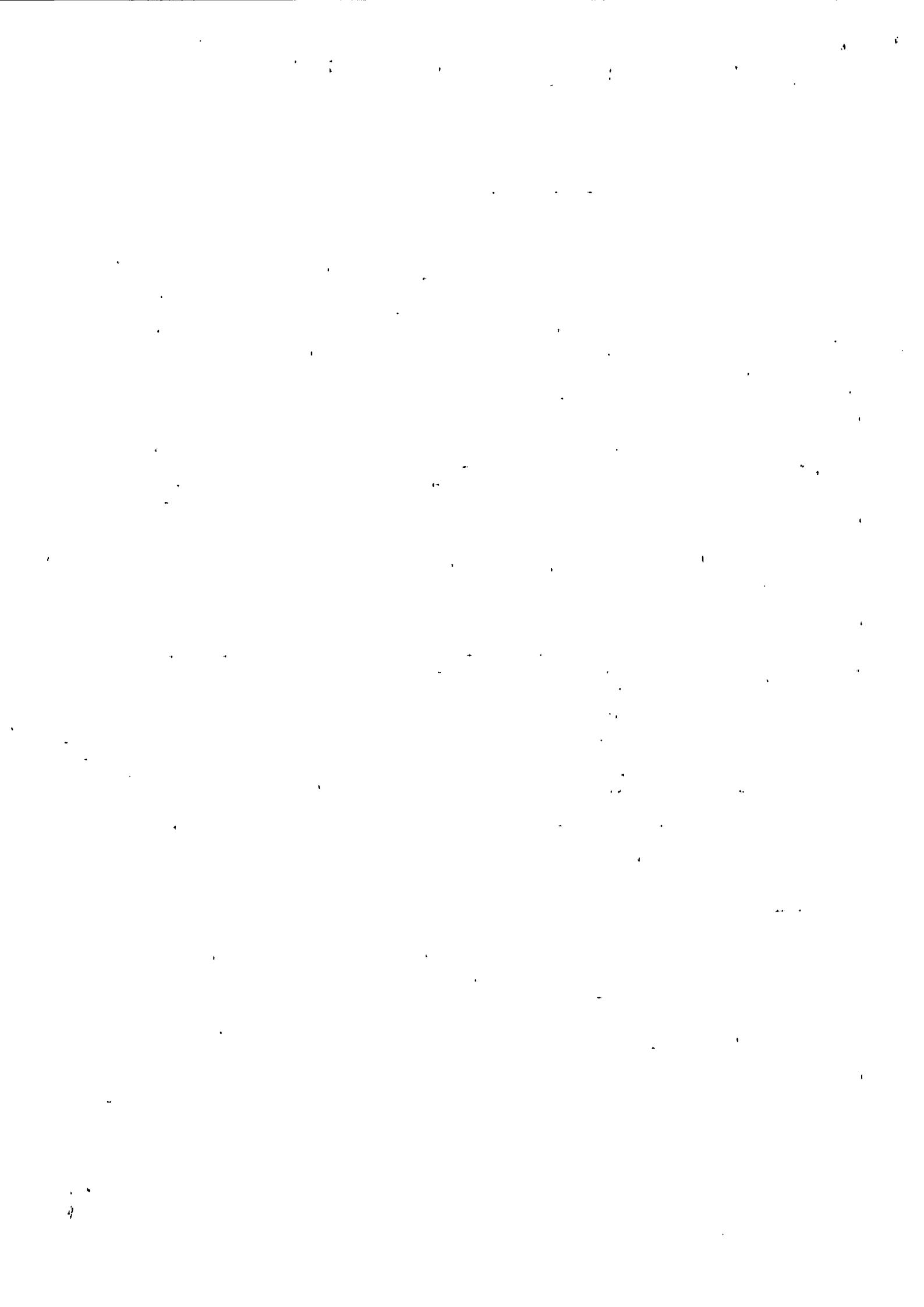





Désignation de l'entreprise : 14 KB			
		Exercice N	Exercice N-1
<b>PRODUITS EXCEPTIONNELS</b>			
Produits exceptionnels sur opérations de gestion	HA		
Produits exceptionnels sur opérations en capital	HB		
Reprises sur provisions et transferts de charges	HC		
Total des produits exceptionnels (7) (VII)	HD		
<b>CHARGES EXCEPTIONNELLES</b>			
Charges exceptionnelles sur opérations de gestion (6 bis)	HE		
Charges exceptionnelles sur opérations en capital	HF		
Dotations exceptionnelles aux amortissements et provisions	HG		
Total des charges exceptionnelles (7) (VIII)	HH		
<b>4 - RESULTAT EXCEPTIONNEL (VII - VIII)</b>			
Participation des salariés aux résultats de l'entreprise (IX)	HJ		
Impôts sur les bénéfices (X)	HK	490	
TOTAL DES PRODUITS (I + III + V + VII)	HL	9 255	
TOTAL DES CHARGES (II + IV + VI + VIII + IX + X)	HM	5 905	
<b>5 - BENEFICE OU PERTE (total des produits - total des charges)</b>			
	HN	3 350	
<b>RENOIS</b>			
(1) Dont produits nets partiels sur opérations à long terme	HO		
(2) Dont - produits de locations immobilières	HY		
- produits d'exploitation afférents à des exercices antérieurs (à détailler au (8) ci-dessous)	1G		
(3) Dont - Crédit-bail mobilier	HP		
- Crédit-bail immobilier	HQ		
(4) Dont charges d'exploitation afférentes à des exercices antérieurs (à détailler au (8) ci-dessous)	1H		
(5) Dont produits concernant les entreprises liées	1J		
(6) Dont intérêts concernant les entreprises liées	1K		
(6bis) Dont dons faits aux organismes d'intérêt général (art. 238 bis du C.G.I.)	HX		
(9) Dont transfert de charges	A1		
(10) Dont cotisations personnelles de l'exploitant (13)	A2		
(11) Dont redevances pour concessions de brevets, de licences (produits)	A3		
(12) Dont redevances pour concessions de brevets, de licences (charges)	A4		
(13) Dont primes et cotis. complém. perso. : facultatives A6 obligatoires A9			
(7) Détail des produits et charges exceptionnels (Si ce cadre est insuffisant, joindre un état du même modèle) :		Exercice N	
		Charges exceptionnelles	Produits exceptionnels
(8) Détail des produits et charges sur exercices antérieurs :		Exercice N	
		Charges antérieures	Produits antérieurs

K.B

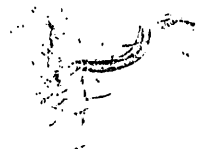

**DONNEES D'IDENTIFICATION**

F-IDENTIF

**(A) IDENTIFICATION DU DECLARANT :**

Désignation du déclarant :	
14 KB	
08 ALLEE DES PRIMEVERES	
93140 BONDY	
Tél :	0771689749

Numéro SIREN/SIRET :	92162604000015
Référence d'obligation fiscale :	
Code activité NAF :	4941B

**(B) REGIME FISCAL :**

Catégorie fiscale :	BIC-IS Société
Régime fiscal :	Régime réel normal
Code IS/IR BIC (si catégorie fiscale = BIC/IS) :	
Cession/cessation d'activité ou Décès de l'exploitant :	
Dépôt provisoire ou pas de déclaration :	

**(C) PERIODES :**

Date de début de l'exercice ou période N :	01/01/2024
Date de clôture de l'exercice ou période N :	31/12/2024
Durée de l'exercice ou période N :	12
Date d'arrêté provisoire des comptes :	31/12/2024
Date de clôture de l'exercice ou période N-1 : (si catégorie fiscale = BIC/IS ou BA)	31/12/2023
Durée de l'exercice ou période N-1 : (si catégorie fiscale = BIC/IS ou BA)	14

**(D) MONNAIE :**

Code monnaie :	EUR
----------------	-----

~~14B  
08 ALLEE DES PRIMEVERES  
TÉL - 077 1689749  
SIRET 92162604000015~~

THE  
BALLE...  
2160070... 2160070...

**PROCES VERBAL DE L'ASSEMBLEE GENERALE ANNUELLE**

**DU 25 JUILLET 2025**

L'AN DEUX MILLE VINGT CINQ, le 25 JUILLET à 10 H 00

L'associé unique de la SASU 14 KB Monsieur BOUHLEL Karim 08 allée des Primevères

93140 BONDY - RCS Bobigny : 921 626 040 au capital de mille huit cents euros, c'est établi au siège social de la société pour délibérer sur l'ordre du jour suivant :

- Lecture du rapport de gestion.
- Approbation des comptes au 31 décembre 2024.
- Affectation du résultat.
- Quitus du président.

L'associé unique est présent. L'assemblée est habilitée à prendre toutes les décisions ordinaires conformément aux dispositions légales et statutaires.

Une feuille de présence a été signée à l'entrée de la séance.

La séance est présidée par le président.

Le président dépose sur le bureau :

- Les comptes annuels arrêtés au 31/12/2024.
- Le rapport de gestion.
- Le texte du projet des résolutions.

Le président ouvre la séance, rappelle l'ordre du jour, fait lecture du rapport de la gérance et propose de mettre aux voix les résolutions suivantes :

**PREMIERE RESOLUTION** : Approbation des comptes.

L'assemblée générale approuve les comptes de l'Exercice 2024.

- Le bilan.
- Le compte de résultat.
- Le résultat de l'exercice : Résultat comptable après impôts 3350 euros

Cette résolution est adoptée à l'unanimité.

K.B.



**DEUXIEME RESOLUTION : Affectation du résultat.**

L'assemblée générale décide d'affecter le Résultat de l'exercice comme suit :

- Report à nouveau : 3015 euros
- Reserve légale : 335 euros

Cette résolution est approuvée à l'unanimité.

**TROISIEME RESOLUTION : Approbation du rapport et de la gestion.**

L'assemblée générale approuve le rapport de gestion et donne quitus au président.

Cette résolution est approuvée à l'unanimité.

L'ordre du jour étant épuisé, la séance est levée.

De tout ce que dessus, il a été dressé le présent procès-verbal qui est signé par le président



Le président.

14KB  
SALLEES DES PRIMVERES  
~~TEL 0771039749~~  
STRET92162664000015

The following information was obtained from the records of the  
 Department of the Interior, Bureau of Land Management, on  
 the subject of the above-captioned matter.  
 The records of the Bureau of Land Management show that  
 the land in question was acquired by the United States  
 Government in 1862, and was then conveyed to the  
 State of California in 1850. The land was then  
 surveyed and divided into sections, and the  
 following sections were found to be within the  
 boundaries of the above-captioned tract:  
 Section 1, 2, 3, 4, 5, 6, 7, 8, 9, 10, 11, 12, 13, 14, 15, 16, 17, 18, 19, 20, 21, 22, 23, 24, 25, 26, 27, 28, 29, 30, 31, 32, 33, 34, 35, 36, 37, 38, 39, 40, 41, 42, 43, 44, 45, 46, 47, 48, 49, 50, 51, 52, 53, 54, 55, 56, 57, 58, 59, 60, 61, 62, 63, 64, 65, 66, 67, 68, 69, 70, 71, 72, 73, 74, 75, 76, 77, 78, 79, 80, 81, 82, 83, 84, 85, 86, 87, 88, 89, 90, 91, 92, 93, 94, 95, 96, 97, 98, 99, 100.

1000  
 85834109 230 73128  
 812221110-117  
 8100001001078875712