

Bordereau attestant l'exactitude des informations - BOBIGNY - 9301 - Documents comptables (B-S) - Dépôt le 29/04/2025 - 7913 - 2017 B 07117 - 532 064 987 - 2 B TAXI



IMPOT SUR LES SOCIETES

N° 2065-SD 2024

Formulaire obligatoire (art 223 du Code général des impôts) Année à date du service

7113

Exercice ouvert le 01012022 et clos le 31122022 Régime simplifié d'imposition X Régime réel normal

A IDENTIFICATION DE L'ENTREPRISE Désignation de la société : 2R TAXI 15 AVENUE VICTOR HUGO 93320 LES PAVILLONS SOUS-BOIS SIRET 53206498700029 Mèl: hachimbenamer@hotmail.fr

RÉGIME FISCAL DES GROUPES Les entreprises placées sous le régime des groupes de sociétés doivent déposer cette déclaration en deux exemplaires (art 223 A à U du CGI) Date d'entrée dans le groupe de la société déclarante

B ACTIVITÉ Activités exercées Transports urbains et suburbains de voyageurs Si vous avez changé d'activité, cochez la case

C RÉCAPITULATION DES ÉLÉMENTS D'IMPOSITION 1. Résultat fiscal Bénéfice imposable au taux normal Déficit 0 Bénéfice imposable à 15 % Résultat net de cession, de concession ou de sous-concession des brevets et droits de propriété industrielle assimilés imposable au taux de 10 % 2. Plus-values PV à long terme imposables à 15 % PV à long terme imposables à 19 % PV exonérées (art. 238 quinquies)

D IMPUTATIONS (cf. notice de la déclaration n° 2065-SD) 1. Au titre des revenus mobiliers de source française ou étrangère, ayant donné lieu à la délivrance d'un certificat de crédits d'impôts 2. Au titre des revenus auxquels est attaché, en vertu d'une convention fiscale conclue avec un État étranger, un territoire ou une collectivité territoriale d'Outre-mer, un crédit d'impôt représentatif de l'impôt de cet état, territoire ou collectivité.

E CONTRIBUTION ANNUELLE SUR LES REVENUS LOCALIFS (cf. notice de la déclaration n° 2065-SD) Recettes nettes soumises à la contribution de 2,5 %

F CONTRIBUTION TEMPORAIRE DE SOLIDARITE (cf. notice de la déclaration n° 2065-SD) Assiette de la contribution temporaire de solidarité au taux de 33 %

G ENTREPRISES SOUMISES OU DESIGNÉES AU DÉPÔT DE LA DÉCLARATION PAYS PAR PAYS (CIC/CIAC) (cf. notice de la déclaration n° 2065-SD) 1. Si vous êtes la société tête de groupe soumise au dépôt de la déclaration n° 2258-SD (art. 223 quinquies C-I-1 du CGI), cocher la case ci-contre 2. Si vous êtes la société tête de groupe et que vous avez désigné une autre entité du groupe pour souscrire la déclaration n° 2258-SD, indiquer le nom, adresse et numéro d'identification fiscale de l'entité désignée 3. Si vous êtes l'entreprise désignée au dépôt de la déclaration n° 2258-SD par la société tête de groupe (art. 223 quinquies C-I-2 du CGI), cocher la case ci-contre 4. Si vous n'êtes ni la société tête de groupe, ni une entité du groupe désignée pour souscrire la déclaration n° 2258-SD, indiquer l'État de résidence et le numéro d'identification fiscale de l'entité du groupe qui souscrit la déclaration pays par pays

H COMPTABILITÉ INFORMATISÉE L'entreprise dispose-t-elle d'une comptabilité informatisée ? OUI X NON Si oui, indication du logiciel utilisé SAGE GENERATION EXPERT

Vous devez obligatoirement souscrire le formulaire n° 2065-SD par voie dématérialisée. Le non respect de cette obligation est sanctionné par l'application de la majoration de 0,2 % prévue par l'article 1738 du CGI. Vous trouverez toutes les informations utiles pour télédéclarer sur le site www.impots.gouv.fr S'agissant des notices des liasses fiscales, elles sont accessibles uniquement sur le site www.impots.gouv.fr.

Nom et adresse du professionnel de l'expertise comptable: CABINET CLR EXPERTISE 2 RUE DE LA BRIQUETERIE 77500 CHELLES Tél: 0160060606 Nom et adresse du conseil: OGA/OMGA Viseur conventionné (Cocher la case correspondante) Identité du déclarant: Date: 01102024 Lieu: LES PAVILLONS-SOUS-BOIS Qualité et nom du signataire: Gérant Hamid BENAMER Signature: N° d'agrément du CGA/OMGA ou viseur ou certificateur conventionné Examen de conformité fiscale (ECF) Prestataire:

COPIE CERTIFIEE CONFORME A L'ORIGINAL

SAGE Experts-comptables janvier 2024

I RÉPARTITION DES PRODUITS DES ACTIONS ET PARTS SOCIALES, AINSI QUE DES REVENUS ASSIMILÉS DISTRIBUÉS

Montant global brut des distributions ⁽¹⁾ payées par la société elle-même	a	payées par un établissement chargé du service des titres	b
Montant des distributions correspondant à des rémunérations ou avantages dont la société ne désigne pas le (les) bénéficiaire (s) ⁽²⁾	c		
Montant des prêts, avances ou acomptes consentis aux associés, actionnaires et porteurs de parts, soit directement, soit par personnes interposées	d		
Montant des distributions autres que celles visées en (a), (b), (c) et (d) ci-dessus ⁽³⁾	e		
	f		
	g		
	h		
Montant des revenus distribués éligibles à l'abattement de 40% prévu au 2° du 3 de l'article 158 du CGI ⁽⁴⁾	i		
Montant des revenus distribués non éligibles à l'abattement de 40% prévu au 2° du 3 de l'article 158 du CGI	j		
Montant des revenus répartis ⁽⁵⁾	Total (a à h)		

J RÉMUNÉRATIONS NETTES VERSÉES AUX MEMBRES DE CERTAINES SOCIÉTÉS (si ce cadre est insuffisant, joindre un état du même modèle)

Nom, prénoms, domicile et qualité (art. 48-1 à 6 ann. III au CGI): * SARL, tous les associés; * SCA, associés gérants; * SNC ou SCS, associés en nom ou commandités * SEP et sté de copropriétaires de navires, associés, gérants ou coparticipants	Pour les SARL	Sommes versées, au cours de la période retenue pour l'assiette de l'impôt sur les sociétés, à chaque associé, gérant ou non, désigné col.1, à titre de traitements, émoluments, indemnités, remboursements forfaitaires de frais ou autres rémunérations de ses fonctions dans la société.						
	Nombre de parts sociales appartenant à chaque associé en toute propriété ou en usufruit.	Année au cours de laquelle le versement a été effectué	Montant des sommes versées:					
			à titre de traitements, émoluments et indemnités proprement dits	à titre de frais de représentation, de mission et de déplacement		à titre de frais professionnels autres que ceux visés dans les colonnes 5 et 6		
			Indemnités forfaitaires	Remboursements	Indemnités forfaitaires	Remboursements		
	1	2	3	4	5	6	7	8
HAMTD BENAMER		50						
SAMIR REZGICHE		50						

K DIVERS

* NOM ET ADRESSE DU PROPRIÉTAIRE DU FONDS (en cas de gérance libre)

* ADRESSES DES AUTRES ETABLISSEMENTS (si ce cadre est insuffisant, joindre un état du même modèle)

L CADRE NE CONCERNANT QUE LES ENTREPRISES PLACÉES SOUS LE RÉGIME SIMPLIFIÉ D'IMPOSITION

REMUNÉRATIONS	MOINS-VALUES A LONG TERME IMPOSÉES	à 0 %	à 15 %	à 19 %
Montant brut des salaires, abstraction faite des sommes comprises dans les DSN et versées aux apprentis sous contrat et aux handicapés ^(a)	MVLT restant à reporter à l'ouverture de l'exercice			
	MVLT imputée sur les PVLT de l'exercice			
Rétrocessions d'honoraires, de commissions et de courtages ^(b)	MVLT réalisée au cours de l'exercice			
	MVLT restant à reporter			

M CADRE NE CONCERNANT QUE LES ORGANISMES BÉNÉFICIAIRES DE DONS

Montant cumulé des dons et versements mentionnés sur les reçus, attestations ou tous autres documents et perçus au titre de l'exercice	
Nombre de reçus, attestations ou tous autres documents délivrés au titre de l'exercice	

2024	Détermination et suivi des charges financières nettes non admises en déduction et des capacités de déduction inemployées en report en application de l'article 212 bis du CGI	2464
-------------	--	-------------

(À souscrire par les sociétés indépendantes non membres d'un groupe fiscal et par les sociétés membres d'un groupe fiscal pour la détermination de leur résultat comme si elles étaient imposées séparément)

I – Montant de charges financières nettes non admises en déduction au titre de l'exercice

A- Règles de droit commun

Charges financières nettes de l'exercice	a	
EBITDA fiscal de l'exercice	b	
Fraction de charges financières nettes non admises en déduction au titre de l'exercice (montant le plus faible entre a - 30 %*b et a - 3 000 000 €)	(c-1)	
Fraction de charges financières nettes non admises en déduction au titre de l'exercice, après application du complément de déduction de 75 % (régime spécial applicable aux entreprises autonomes): (c-1) – 75 % x (c-1)	(c-2)	

B- Clause de sauvegarde en faveur des entreprises membres d'un groupe consolidé

Ratio fonds propres/actifs de l'entreprise en %	d	
Ratio fonds propres/actifs du groupe consolidé en %	e	
Si (d) est supérieur ou égal à (e) : Complément de déduction des charges financières nettes non admises en déduction au titre de l'exercice = 75 % x (c-1)	f	

C- Règles applicables aux situations de sous-capitalisation

Fraction de charges financières nettes de l'exercice non admises en déduction au titre du premier plafond de sous-capitalisation, afférent aux dettes contractées auprès d'entreprises non liées ou auprès d'entreprises liées pour la part n'excédant pas une fois et demie les fonds propres	g	
Fraction de charges financières nettes de l'exercice non admises en déduction au titre du second plafond de sous-capitalisation, afférent à la part des dettes contractées auprès d'entreprises liées excédant une fois et demie les fonds propres	h	

II – Suivi des charges financières nettes non admises en déduction et des capacités de déduction inemployées en report

A- Suivi des charges financières nettes en report

Stock de charges financières nettes restant à imputer à l'ouverture de l'exercice (y compris le solde de la fraction d'intérêt mentionné au 6ème alinéa de l'article 212 du CGI, non imputé à la clôture du dernier exercice ouvert avant le 1er janvier 2019)	i	
Montant des charges financières nettes en report transférées	(i bis)	
Dont montant des charges financières nettes transférées de plein droit (art.209-II-2 du CGI)	(i ter)	
Nombre d'opérations sur l'exercice concernées par le transfert de plein droit (2)	(i quater)	
Montant de charges financières nettes en report imputé au titre de l'exercice	j	
Fraction de charges financières nettes non admises en déduction au titre de l'exercice et reportables : (c-1) – (f) ou (g) + 1/3 x (h)	k	
Stock de charges financières nettes restant à imputer à la clôture de l'exercice (i) - (j) + (k)	l	

B- Suivi des capacités de déduction inemployées en report

		Stock à l'ouverture de l'exercice	Capacités de déduction inemployées transférées de plein droit (art. 209-II-2 du CGI)	Capacités de déduction employées au titre de l'exercice (1)	Stock à la clôture de l'exercice
Capacités de déduction inemployées au titre de l'exercice N-5	m				
Capacités de déduction inemployées au titre de l'exercice N-4	n				
Capacités de déduction inemployées au titre de l'exercice N-3	o				
Capacités de déduction inemployées au titre de l'exercice N-2	p				
Capacités de déduction inemployées au titre de l'exercice N-1	q				
Capacités de déduction inemployées au titre de l'exercice N	r				

(1) Cette colonne peut être servie si (a) est supérieur à (c-1) – (f)

(2) Indiquer, sur un feuillet séparé, l'identification, opération par opération, du nom de la société (et son n° siren) dont proviennent les déficits, charges et/ou capacités de déduction et le montant

contactagt77@gmail.com

De: adnane mahmoud <slimarys06@gmail.com>
Envoyé: mercredi 9 avril 2025 14:41
À: contactagt77@gmail.com
Objet: La Banque Postale - RIB

RIB - Identifiant national de compte

Etablissement : 20041

Guichet : 01012

N° de compte : 4706903P033

Clé RIB : 95

Domiciliation : La Banque Postale ORLEANS LA SCE CENTRE FINANCIER

IBAN - Identifiant international de compte

FR1020041010124706903P03395

BIC - Identifiant international de l'établissement

PSSTFRPPSCE

Titulaire du compte :

MR ADNANE MAHMOUD

Désignation de l'entreprise <u>2B TAXI</u>					Néant <input type="checkbox"/> *																		
Adresse de l'entreprise <u>15 AVENUE VICTOR HUGO 93320 LES PAVILLONS-SOUS-BOIS</u>																							
SIRET <table border="1" style="display: inline-table; border-collapse: collapse;"><tr><td>5</td><td>3</td><td>2</td><td>0</td><td>6</td><td>4</td><td>9</td><td>8</td><td>7</td><td>0</td><td>0</td><td>0</td><td>2</td><td>9</td></tr></table>										5	3	2	0	6	4	9	8	7	0	0	0	2	9
5	3	2	0	6	4	9	8	7	0	0	0	2	9										
Durée de l'exercice en nombre de mois * <u>1</u> <u>2</u>					Durée de l'exercice précédent * <u>1</u> <u>2</u>																		
Exercice N clos le <u>31</u> <u>11</u> <u>2024</u>																							
ACTIF																							
					Brut 1		Amortissements-Provisions 2		Net 3														
ACTIF IMMOBILISÉ	Immobilisations incorporelles	Fonds commercial *		010	198 000		012	198 000															
		Autres *		014	5 260		016	5 260															
	Immobilisations corporelles *				028	20 961		030	19 502														
	Immobilisations financières * (1)				040			042															
	Total I (5)				044	224 221		048	24 762														
ACTIF CIRCULANT	STOCKS	Matières premières, approvisionnements, en cours de production *								050	052												
		Marchandises *								060	062												
	Avances et acomptes versés sur commandes								064	066													
	Créances (2)	Clients et comptes rattachés *		068			070																
		Autres * (3)		072			074																
	Valeurs mobilières de placement								080	082													
	Disponibilités								084	1 424													
	Charges constatées d'avance *								092	094													
	Total II				096	1 424		098	1 424														
	Total général (I + II)				110	225 644		112	24 762														
PASSIF																							
Exercice N 1																							
NET																							
CAPITAUX PROPRES	Capital social ou individuel *								120	7 500													
	Écarts de réévaluation								124														
	Réserve légale								126	750													
	Réserves réglementées *								130														
	Autres réserves (dont réserve relative à l'achat d'oeuvres originales d'artistes vivants *						131			132													
	Report à nouveau								134	535													
	Résultat de l'exercice								136	2 672													
	Subventions d'investissement								137														
	Provisions réglementées								140														
	Total I								142	11 457													
Provisions pour risques et charges								Total II		154													
DETTES (4)	Emprunts et dettes assimilées								156														
	Avances et acomptes reçus sur commandes en cours								164														
	Fournisseurs et comptes rattachés *								166	900													
	Dettes fiscales et sociales (dont montant de la TVA)						169	2 773		172													
	Comptes courants d'associés								173	174 332													
	Autres dettes								175														
	Produits constatés d'avance								174														
Total III								176	189 425														
Total général (I + II + III)								180	200 882														
RENOVOIS	(1)	Dont immobilisations financières à moins d'un an		193			(4)	Dont dettes à plus d'un an		195													
	(2)	Dont créances à plus d'un an		197			(5)	Coût de revient des immobilisations acquises ou créées au cours de l'exercice *		182													
	(3)	Dont compte courant d'associés débiteurs		199			(5)	Prix de vente hors TVA des immobilisations cédées au cours de l'exercice *		184													

* Des explications concernant cette rubrique figurent dans la notice n° 2033-NOT-SD

②

COMPTE DE RÉSULTAT SIMPLIFIÉ DE L'EXERCICE (en liste)

DGFIP N° 2033-B-SD 2024

Formulaire obligatoire (article 302 septies A bis du Code général des impôts)		Désignation de l'entreprise 2B TAXI		Néant <input type="checkbox"/> *		
A – RÉSULTAT COMPTABLE		Formulaire déposé au titre de l'IR	018	Exercice N clos le 31/12/2022		
PRODUITS D'EXPLOITATION	Ventes de marchandises *		209		210	
	Production vendue	Biens	215	dont export et livraisons intracommunautaires	214	
		Services *	217		218	
	Production stockée *	(Variation du stock en produits intermédiaires, produits finis et en cours de production)			78 212	
	Production immobilisée *				222	
	Subventions d'exploitations reçues				226	
	Autres produits				230	
	Total des produits d'exploitation hors TVA (I)				78 212	
CHARGES D'EXPLOITATION	Achats de marchandises * (y compris droits de douane)				231	
	Variation de stocks (marchandises) *				236	
	Achats de matières premières et autres approvisionnements * (y compris droits de douane)				238	
	Variation de stock (matières premières et approvisionnements) *				240	
	Autres charges externes * :	(dont crédit bail : - mobilier : - immobilier :)			242	
	Impôts, taxes et versements assimilés	(dont taxe professionnelle CFE et CVAE *		243	244	
	Rémunérations du personnel *				250	
	Charges sociales (cf. renvoi 380)				252	
	Dotations aux amortissements *				254	
		dont amortissement du fonds de commerces			255	
	Dotations aux provisions				256	
	Autres charges	dont provisions fiscales pour implantations commerciales à l'étranger *		259		262
dont cotisations versées aux organisations syndicales et professionnelles		260				
	Total des charges d'exploitation (II)			264	105 994	
1 – RÉSULTAT D'EXPLOITATION (I – II)					270	(27 782)
Produits financiers (III)		280	Charges financières (V)		294	
Produits exceptionnels (IV)					290	
Charges exceptionnelles (VI)	dont amortissements des souscriptions dans des PME innovantes (art. 217 octies)		347		300	
	dont amortissements exceptionnels de 25% des constructions nouvelles (art. 39 quinquies D)		348			
Impôt sur les bénéfices * (VII)					306	
2 – BÉNÉFICES OU PERTES : Produits (I + III + IV) – Charges (II + V + VI + VII)					310	2 672
B – RÉSULTAT FISCAL		Reporter le bénéfice comptable col. 1, le déficit comptable col. 2		312	2 672	
Réintégrations	Rémunérations et avantages personnels non déductibles *			316		
	Amortissements excédentaires (art. 39-4 CGI) et autres amortissements non déductibles			318		
	Provisions non déductibles *			322		
	Impôts et taxes non déductibles * (cf page 7 de la notice 2033-NOT-SD)			324		
	Divers *, dont intérêts excédentaires des cptes-cts d'associés	247	écarts de valeurs liquidatives sur OPC	248		330
	Fraction des loyers à réintégrer dans le cadre d'un crédit-bail immobilier et de levée d'option		(Part des loyers dispensée de réintégration (art. 239 septies D)			249
	Charges afférentes à l'activité relevant du régime optionnel de taxation au tonnage des entreprises de transport maritime					998
	Résultat fiscal afférent à l'activité relevant du régime optionnel de taxation au tonnage des entreprises de transport maritime					999
Déductions	Produits afférents à l'activité relevant du régime optionnel de taxation au tonnage des entreprises de transport maritime				997	
	Entreprises nouvelles (44. sexies)	986	ZFU-TE (44. octies A)	987	342	
	Reprise d'entreprises en difficulté (44. septies)	981	JEI (44. sexies A)	989		
	ZRD (44. terdecies)	127	ZRR (44. quindécies)	138		
	Bassins d'emploi à redynamiser (art. 44. duodécies)	991				
	ZFANG (44. quaterdecies)	345	Investissements et souscriptions outre mer	344		
	Bassins urbains à dynamiser – BUD (art. 44. sexdecies)	992	Zone de développement prioritaire (44. septdecies)	993		
	Créance due au report en arrière du déficit				346	
	Dédution exceptionnelle (Art 39 decies A)		655	Dédution exceptionnelle (Art 39 decies A)	643	
	Dédution exceptionnelle (Art 39 decies B)		645	Dédution exceptionnelle (Art 39 decies C)	647	
Dédution exceptionnelle (Art 39 decies D)		648	Dédution exceptionnelle simulateur de conduite (art 39 decies E)	641		
Dédution exceptionnelle (Art 39 decies F)		990	Dédution exceptionnelle (Art 39 decies G)	649		
RÉSULTAT FISCAL AVANT IMPUTATION DES DÉFICITS ANTERIEURS Bénéfices col. 1 Déficit col. 2					352	2 705
Déficits	Déficit de l'exercice reporté en arrière *				356	
	Déficits antérieurs reportables * 54 884 dont imputés sur le résultat :				360	
RÉSULTAT FISCAL APRÈS IMPUTATION DES DÉFICITS Bénéfices col. 1 Déficit col. 2					370	2 705

SAGE Experts-comptables - janvier 2024

* Des explications concernant cette rubrique sont données dans la notice n° 2033-NOT-SD

3

IMMOBILISATIONS - AMORTISSEMENTS - PLUS-VALUES - MOINS-VALUES

DGFIP N° 2033-C-SD 2024

I		IMMOBILISATIONS		Valeur brute des immobilisations au début de l'exercice		Augmentations		Diminutions		Valeur brute des immobilisations à la fin de l'exercice		Réévaluation légale *	
ACTIF IMMOBILISÉ												Valeur d'origine des immobilisations en fin d'exercice	
Immobilisations incorporelles	Fonds commercial	400	198 000	+02		-04		406	198 000				
	Autres	410	5 260	+12		+14		416	5 260				
Immobilisations corporelles	Terrains	420		+22		-24		426					
	Constructions	430		+32		-34		436					
	Installations techniques matériel et outillage industriels	440		+42		-44		446					
	Installations générales agencements divers	450		+52		-54		456					
	Matériel de transport	460	20 000	+62		-64		466	20 000				
	Autres immobilisations corporelles	470	961	+72		-74		476	961				
Immobilisations financières		480		+82		-84		486					
TOTAL		490	224 221	+92		-94		496	224 221				
II		AMORTISSEMENTS		Montant des amortissements au début de l'exercice		Augmentations : dotations de l'exercice		Diminutions : amortissements afférents aux éléments sortis de l'actif et reprises		Montant des amortissements à la fin de l'exercice			
IMMOBILISATIONS AMORTISSABLES													
Fonds commercial		495		497		498		499					
Autres immobilisations incorporelles		500	5 260	502		504		506	5 260				
Immobilisations corporelles	Terrains	510		512		514		516					
	Constructions	520		522		524		526					
	Installations techniques matériel et outillage industriels	530		532		534		536					
	Installations générales, agencements, aménagements divers	540		542		544		546					
	Matériel de transport	550	13 542	552	5 000	554		556	18 542				
	Autres immobilisations corporelles	560	961	562		564		566	961				
TOTAL		570	19 762	572	5 000	574		576	24 762				
III		PLUS-VALUES, MOINS-VALUES		(19 %, 15 % et 0 % pour les entreprises à l'IS, 12,8 % pour les entreprises à l'IR (si ce cadre est insuffisant, joindre un état du même modèle))									
Nature des immobilisations cédées virées de poste à poste, mises hors service ou réintégrées dans le patrimoine privé y compris les produits de la propriété industrielle.		1	2	3	4	5	6	7	8	9	10		
Immobilisations	Valeur d'actif *	Amortissements *	Valeur résiduelle	Prix de cession *	Plus ou moins-values								
	①	②	③	④	Court terme *	Long terme							
					⑤	19 % ⑥	15 % ou 12,8 % ⑦	0 % ⑧					
1													
2													
3													
4													
5													
6													
7													
8													
9													
10													
TOTAL	578	580	582	584	586	581	587	589					
	Plus-values taxables à 19 % ①①		579	Régularisations	590	583	594	595					
TOTAL					596	585	597	599					

SAGE Experts-comptables janvier 2024

* Des explications concernant cette rubrique sont données dans la notice 2033-NOT-SD

① Ces plus-values sont imposables au taux de 19 % en application des articles 238 bis JA, 210 F et 208 C du CGI. Joindre un état établi selon le même modèle, indiquant les modalités de calcul de ces plus-values.

④

**RELEVÉ DES PROVISIONS - AMORTISSEMENTS DÉROGATOIRES -
DÉFICITS REPORTABLES - DIVERS**

Désignation de l'entreprise : 2B TAXI Néant *

I RELEVÉ DES PROVISIONS - AMORTISSEMENTS DÉROGATOIRES

A NATURE DES PROVISIONS		Montant au début de l'exercice	Augmentations : dotations de l'exercice	Diminutions reprises de l'exercice	Montant à la fin de l'exercice
Provisions réglementées	Amortissements dérogatoires	600	602	604	606
	Dont majorations exceptionnelles de 30 %	601	603	605	607
	Autres provisions réglementées *	610	612	614	616
Provisions pour risques et charges		620	622	624	626
Provisions pour dépréciation	Sur immobilisations	630	632	634	636
	Sur stocks et en cours	640	642	644	646
	Sur clients et comptes rattachés	650	652	654	656
	Autres provisions pour dépréciation	660	662	664	666
TOTAL		680	682	684	686

B MOUVEMENTS AFFECTANT LA PROVISION POUR AMORTISSEMENTS DÉROGATOIRES

	Dotations		Reprises	
Fonds commercial	681		683	
Autres immobilisations incorporelles	700		705	
Terrains	710		715	
Constructions	720		725	
Inst. techniques mat. et outillage	730		735	
Inst. générales, agencements amén. div.	740		745	
Matériel de transport	750		755	
Autres immobilisations corporelles	760		765	
TOTAL	770		775	

C VENTILATION DES DOTATIONS AUX PROVISIONS ET CHARGES À PAYER NON DÉDUCTIBLES POUR L'ASSIETTE DE L'IMPÔT
(Si le cadre C est insuffisant, joindre un état du même modèle)

1	Indemnités pour congés à payer, charges sociales et fiscales correspondantes	
2		
3		
4		
5		
6		
7		
TOTAL à reporter ligne 322 du tableau n° 2033-B-SD		780

II DÉFICITS REPORTABLES

Déficits restant à reporter au titre de l'exercice précédent (1)	982	54 884
Déficits transférés de plein droit (article 209-II-2 du CGI)	982 bis	
Nombres d'opérations sur l'exercice	982 ter	
Déficits imputés	983	2 705
Déficits reportables	984	52 179
Déficits de l'exercice	960	
Total des déficits restant à reporter	970	52 179

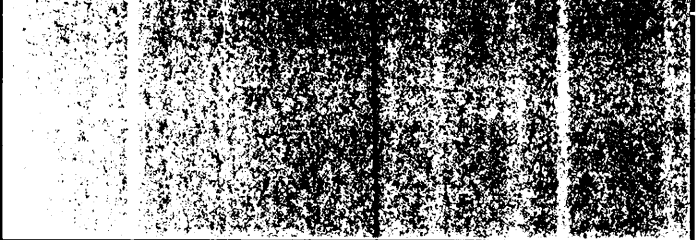

III DIVERS

Primes et cotisations complémentaires facultatives	381	
dont montant déductible des cotisations facultatives versées en application du I de l'article 154 bis du CGI dont cotisations facultatives Madelin	325	
dont cotisations facultatives aux nouveaux plans d'épargne retraite	327	
Cotisations personnelles obligatoires de l'exploitant *	380	
dont montant des cotisations sociales obligatoires hors CSG-CRDS	326	
N° du centre de gestion agréé	388	
Montant de la TVA collectée	374	7 821
Montant de la TVA déductible sur biens et services (sauf immobilisations)	378	5 288
Montant des prélèvements personnels de l'exploitant	399	
Aides perçues ayant donné droit à la réduction d'impôt prévue au 4 de l'article 238 bis du CGI pour l'entreprise donatrice	398	
Montant de l'investissement reçu qui a donné lieu à amortissement exceptionnel chez l'entreprise investisseur dans le cadre de l'article 217 octies du CGI	397	

SAGE Experts-comptables janvier 2024

(1) Cette case correspond au montant porté sur la ligne 870 du tableau 2033D déposé au titre de l'exercice précédent.

* Des explications concernant cette rubrique figurent dans la notice n° 2033-NOT-SD.

⑤

Désignation de l'entreprise: 2B. TAXI										Néant <input type="checkbox"/> *			
Exercice ouvert le: ..01/01/2022.. et clos le:31/12/2022							Données en nombre de mois		1	2			
DÉCLARATION DES EFFECTIFS													
Effectif moyen du personnel * :										376	3,00		
Dont apprentis										657			
Dont handicapés										651			
Effectifs affectés à l'activité artisanale										861			
CALCUL DE LA VALEUR AJOUTEE													
I - Chiffre d'affaires de référence CVAE													
Ventes de produits fabriqués, prestations de services et marchandises										108			
Redevances pour concessions, brevets, licences et assimilées										118			
Plus-values de cession d'immobilisations corporelles ou incorporelles si rattachées à une activité normale et courante										119			
Refacturations de frais inscrites au compte de transfert de charges										105			
TOTAL 1										106			
II - Autres produits à retenir pour le calcul de la valeur ajoutée													
Autres produits de gestion courante (hors quotes-parts de résultat sur opérations faites en commun)										115			
Production immobilisée à hauteur des seules charges déductibles ayant concouru à sa formation										143			
Subventions d'exploitation reçues										113			
Variation positive des stocks										111			
Transferts de charges déductibles de la valeur ajoutée										116			
Rentrées sur créances amorties lorsqu'elles se rapportent au résultat d'exploitation										153			
TOTAL 2										144			
III - Charges à retenir pour le calcul de la valeur ajoutée ⁽¹⁾													
Achats										121			
Variation négative des stocks										145			
Services extérieurs, à l'exception des loyers et des redevances										125			
Loyers et redevances, à l'exception de ceux afférents à des immobilisations corporelles mises à disposition dans le cadre d'une convention de location-gérance ou de crédit-bail ou encore d'une convention de location de plus de 6 mois										146			
Taxes déductibles de la valeur ajoutée										133			
Autres charges de gestion courante (hors quotes-parts de résultat sur opérations faites en commun)										148			
Charges déductibles de la valeur ajoutée afférente à la production immobilisée déclarée										128			
Fraction déductible de la valeur ajoutée des dotations aux amortissements afférentes à des immobilisations corporelles mises à disposition dans le cadre d'une convention de location-gérance ou de crédit-bail ou encore d'une convention de location de plus de 6 mois										135			
Moins-values de cession d'immobilisations corporelles ou incorporelles si rattachées à une activité normale et courante										150			
TOTAL 3										152			
IV - Valeur ajoutée produite													
Calcul de la valeur ajoutée										(total 1 + total 2 - total 3)		137	
V - Cotisation sur la valeur ajoutée des entreprises													
Valeur ajoutée assujettie à la CVAE (à reporter sur les formulaires n°s 1330-CVAE pour les multi-établissements et sur les formulaires n°s 1329-AC et 1329-DEF. Si la VA calculée est négative, il convient de reporter un montant égal à 0 au cadre C des formulaires n°s 1329-AC et 1329-DEF).										117			
Cadre réservé au mono-établissement au sens de la CVAE													
Les entreprises effectuant uniquement des opérations à caractères agricoles n'entrant pas dans le champ de la CVAE ne doivent pas compléter ce cadre. Si vous êtes assujettis à la CVAE et un mono-établissement au sens de la CVAE, veuillez compléter le cadre ci-dessous et la case 117, vous serez alors dispensé du dépôt du formulaire n° 1330 CVAE													
Mono établissement au sens de la CVAE, cocher la case										020			
Chiffre d'affaires de référence CVAE (report de la ligne 106, le cas échéant ajusté à 12 mois)							022		Effectifs au sens de la CVAE *		023		
Chiffre d'affaires du groupe économique (entreprises répondant aux conditions de détention fixées à l'article 223 A du CGI)										026			
Période de référence							024	/	/	160	/		
Date de cessation								/	/				
(1) Attention, il ne doit pas être tenu compte dans les lignes 121 à 148 des charges déductibles de la valeur ajoutée, afférente à la production immobilisée déclarée ligne 143, portées en ligne 128.													
* Des explications concernant ces cases sont données dans la notice n° 1330-CVAE-SD § Répartition des salariés et dans la notice n° 2033-NOT-SD au § déclaration des effectifs.													

6

COMPOSITION DU CAPITAL SOCIAL

DGFIP N°2033-F-SD 2024

Formulaire obligatoire
(art. 38 de l'ann. III au C.G.I.)

(liste des personnes ou groupements de personnes de droit ou de fait
détenant directement au moins 10 % du capital de la société)

N° de dépôt



(1) Néant *

Exercice clos le

SIREN

Dénomination de l'entreprise

Adresse (voie)

Code postal

Ville

NOMBRE TOTAL D'ASSOCIÉS OU ACTIONNAIRES PERSONNES MORALES DE L'ENTREPRISE	901		NOMBRE TOTAL DE PARTS OU D'ACTIONS CORRESPONDANTES	902	
NOMBRE TOTAL D'ASSOCIÉS OU ACTIONNAIRES PERSONNES PHYSIQUES DE L'ENTREPRISE	903	2	NOMBRE TOTAL DE PARTS OU D'ACTIONS CORRESPONDANTES	904	100

I - CAPITAL DÉTENU PAR LES PERSONNES MORALES :

Forme juridique Dénomination

N° SIREN (si société établie en France) % de détention Nb de parts ou actions

Adresse : N° Voie

Code Postal Commune Pays

Forme juridique Dénomination

N° SIREN (si société établie en France) % de détention Nb de parts ou actions

Adresse : N° Voie

Code Postal Commune Pays

Forme juridique Dénomination

N° SIREN (si société établie en France) % de détention Nb de parts ou actions

Adresse : N° Voie

Code Postal Commune Pays

Forme juridique Dénomination

N° SIREN (si société établie en France) % de détention Nb de parts ou actions

Adresse : N° Voie

Code Postal Commune Pays

II - CAPITAL DÉTENU PAR LES PERSONNES PHYSIQUES :

Titre (2) Nom patronymique Prénom(s)

Nom marital % de détention Nb de parts ou actions

Naissance: Date N° Département Commune Pays

Adresse : N° Voie

Code Postal Commune Pays

Titre (2) Nom patronymique Prénom(s)

Nom marital % de détention Nb de parts ou actions

Naissance: Date N° Département Commune Pays

Adresse : N° Voie

Code Postal Commune Pays

SAGE Experts-comptables Janvier 2024

(1) Lorsque le nombre d'associés excède le nombre de lignes de l'imprimé, utiliser un ou plusieurs tableaux supplémentaires. Dans ce cas, il convient de numéroter chaque tableau en haut et à gauche de la case prévue à cet effet et de porter le nombre total de tableaux souscrits en bas à droite de cette même case.

(2) Indiquer : M pour Monsieur, MME pour Madame.

* Des explications concernant cette rubrique figurent dans la notice n° 2033-NOT-SD.

7

FILIALES ET PARTICIPATIONS

(liste des personnes ou groupements de personnes de droit ou de fait dont la société détient directement au moins 10 % du capital)



(1) Néant *

N° de dépôt

Exercice clos le 31122022

SIREN 532064987

Dénomination de l'entreprise 2B TAXI

Adresse (voie) 15 AVENUE VICTOR HUGO

Code postal 93320 Ville LES PAVILLONS-SOUS-BOIS

I - NOMBRE TOTAL DE FILIALES DÉTENUES PAR L'ENTREPRISE : 905

Forme juridique	Dénomination	N° SIREN (si société établie en France)	% de détention	Adresse : N°	Voie	Code Postal	Commune	Pays
Forme juridique	Dénomination	N° SIREN (si société établie en France)	% de détention	Adresse : N°	Voie	Code Postal	Commune	Pays
Forme juridique	Dénomination	N° SIREN (si société établie en France)	% de détention	Adresse : N°	Voie	Code Postal	Commune	Pays
Forme juridique	Dénomination	N° SIREN (si société établie en France)	% de détention	Adresse : N°	Voie	Code Postal	Commune	Pays
Forme juridique	Dénomination	N° SIREN (si société établie en France)	% de détention	Adresse : N°	Voie	Code Postal	Commune	Pays
Forme juridique	Dénomination	N° SIREN (si société établie en France)	% de détention	Adresse : N°	Voie	Code Postal	Commune	Pays
Forme juridique	Dénomination	N° SIREN (si société établie en France)	% de détention	Adresse : N°	Voie	Code Postal	Commune	Pays
Forme juridique	Dénomination	N° SIREN (si société établie en France)	% de détention	Adresse : N°	Voie	Code Postal	Commune	Pays

SAGE Experts-comptables Janvier 2024

(1) Lorsque le nombre de filiales excède le nombre de lignes de l'imprimé, utiliser un ou plusieurs tableaux supplémentaires. Dans ce cas, il convient de numéroter chaque tableau en haut et à gauche de la case prévue à cet effet et de porter le nombre total de tableaux souscrits en bas à droite de cette même case.
* Des explications concernant cette rubrique figurent dans la notice 2033-NOT-SD.

2B TAXI

S.A.R.L. au capital de 7 500,00 Euros
Siège social : 15 AVENUE VICTOR HUGO

93320 LES PAVILLONS-SOUS-BOIS
R.C.S BOBIGNY : 532 064 987

PROCES-VERBAL DE L'ASSEMBLEE GENERALE ORDINAIRE ANNUELLE DU 09/04/2025

Le 09/04/2025,
à 11H,

Monsieur HACHIM BENAMER, détenant 50 parts sociales,
Monsieur HAMID BENAMER , détenant 50 parts sociales,

associés de la société **2B TAXI**, se sont réunis en Assemblée Générale Ordinaire, au siège social, sur convocation de la gérance.

Il est établi une feuille de présence signée par les associés présents à laquelle sont annexés les pouvoirs des associés représentés.

Monsieur HAMID BENAMER , préside la séance en qualité d' associé possesseur de 50 actions.

Le Président constate que les associés présents ou représentés possèdent plus de la moitié des parts composant le capital social et qu'en conséquence l'Assemblée peut valablement délibérer.

Le Président dépose sur le bureau et met à la disposition de l'Assemblée :

- l'inventaire et les comptes annuels de l'exercice clos le 31/12/2022 ;
- le texte des projets de résolutions.

Le Président déclare que les documents et renseignements prévus par les dispositions législatives et réglementaires ont été adressés aux associés ou tenus à leur disposition au siège social pendant le délai fixé par lesdites dispositions.

L'Assemblée sur sa demande lui donne acte de sa déclaration et reconnaît la validité de la convocation.

Puis le Président rappelle que l'Assemblée est réunie à l'effet de délibérer sur l'ordre du jour suivant :

- Approbation des comptes annuels
- Affectation du résultat

Le Président ouvre la discussion.

Le Président répond d'abord aux questions écrites des associés.

Personne ne demandant la parole, le Président met successivement aux voix les résolutions inscrites à l'ordre du jour.

Le Président répond d'abord aux questions écrites des associés.

Personne ne demandant la parole, le Président met successivement aux voix les résolutions inscrites à l'ordre du jour.

HB - HB

Résolution n° 1

L'Assemblée Générale, après avoir entendu la lecture des comptes annuels de l'exercice clos le 31/12/2022 approuve l'inventaire et les comptes annuels de l'exercice clos le 31/12/2022 lesquels font apparaître **un bénéfice** de **2 671,72** Euros.

L'Assemblée Générale approuve également le montant global des dépenses et charges non déductibles des bénéfices soumis à l'impôt sur les sociétés s'élevant à 33,00 Euros.

En conséquence, l'Assemblée Générale donne quitus entier et sans réserve à la gérance de l'exécution de son mandat pour l'exercice écoulé.

Cette résolution mise aux voix, est adoptée à l'unanimité.

Résolution n° 2

Résultat – Affectation

L'Assemblée entérine les comptes de l'exercice clos le **31/12/2022** faisant ressortir **un bénéfice** de **2 671,72** Euros. A ce résultat s'ajoute le report à nouveau antérieur à hauteur de **534,93** Euros. Le résultat à affecter ressort ainsi à **3 206,65** Euros.

L'Assemblée décide d'affecter le résultat de **3 206,65** Euros, de la façon suivante :

- Au report à nouveau pour un montant de 3 206,65 Euros

Cette résolution mise aux voix, est adoptée à l'unanimité.

Résolution n° 3

Conformément aux dispositions des articles 223 quater et 223 quinquies du Code général des impôts, nous vous signalons que les comptes de l'exercice écoulé prennent en charge une somme de 33,00 Euros, correspondant à des dépenses et charges non déductibles fiscalement, visées au 4 de l'article 39 du Code général des impôts.

Résolution n° 4

L'Assemblée Générale confère tous pouvoirs au porteur d'une copie ou d'un extrait du présent procès-verbal à l'effet d'accomplir toutes les formalités légales.

Cette résolution mise aux voix, est adoptée à l'unanimité.

Plus rien n'étant à l'ordre du jour, la séance est levée.

De tout ce que dessus il a été dressé le présent procès-verbal qui, après lecture, a été signé par le Président de séance et par tous les associés présents.

La gérance

