

Bordereau attestant l'exactitude des informations - AUCH - 3201 - Documents comptables (B-S) -
Dépôt le 30/01/2025 - 347 - 1994 B 00138 - 397 423 971 - 2B AUTOS

2

BILAN - PASSIF avant répartition

N° 2051-SD 2024

Designation de l'entreprise		2B AUTOS		Néant <input type="checkbox"/>	
				Exercice N	
CAPITAUX PROPRES	Capital social ou individuel (1)* (Dont versé : .. 265 000)	DA		265 000	
	Primes d'émission, de fusion, d'apport,	DB			
	Ecarts de réévaluation (2)* (dont écart d'équivalence EK)	DC			
	Réserve légale (3)	DD		26 500	
	Réserves statutaires ou contractuelles	DE			
	Réserves réglementées (3)* (Dont réserve spéciale des provisions pour fluctuation des cours BI)	DF			
	Autres réserves (Dont réserve relative à l'achat d'oeuvres originales d'artistes vivants* EJ)	DG		371 168	
	Report à nouveau	DH			
	RÉSULTAT DE L'EXERCICE (bénéfice ou perte)	DI		(435 606)	
	Subventions d'investissement	DJ			
	Provisions réglementées *	DK			
	TOTAL (I)	DL		227 063	
Autres fonds propres	Produit des émissions de titres participatifs	DM			
	Avances conditionnées	DN			
	TOTAL (II)	DO			
Provisions pour risques et charges	Provisions pour risques	DP			
	Provisions pour charges	DQ			
	TOTAL (III)	DR			
DETTES (4)	Emprunts obligataires convertibles	DS			
	Autres emprunts obligataires	DT			
	Emprunts et dettes auprès des établissements de crédit (5)	DU		890 430	
	Emprunts et dettes financières divers (Dont emprunts participatifs EI)	DV		205 516	
	Avances et acomptes reçus sur commandes en cours	DW		18 500	
	Dettes fournisseurs et comptes rattachés	DX		2 160 668	
	Dettes fiscales et sociales	DY		124 539	
	Dettes sur immobilisations et comptes rattachés	DZ			
Autres dettes	EA		1 734		
Compte régul.	Produits constatés d'avance (4)	EB			
TOTAL (IV)	EC		3 401 388		
Ecarts de conversion passif *	(V)	ED			
TOTAL GÉNÉRAL (I à V)	EE		3 628 450		
RENVois	(1) Écart de réévaluation incorporé au capital	IB			
	(2) Dont	Réserve spéciale de réévaluation (1959)	IC		
		Écart de réévaluation libre	ID		
		Réserve de réévaluation (1976)	IE		
	(3) Dont réserve spéciale des plus-values à long terme *	EF			
(4) Dettes et produits constatés d'avance à moins d'un an	EG		3 315 571		
(5) Dont concours bancaires courants, et soldes créditeurs de banques et CCP	EH		772 996		

* Des explications concernant cette rubrique sont données dans la notice n° 2032.

3

COMPTE DE RÉSULTAT DE L' EXERCICE (En liste)

Désignation de l'entreprise : 2B AUTOS		Exercice N		Néant <input type="checkbox"/> *			
		France	Exportations et livraisons intracommunautaires	Total			
PRODUITS D'EXPLOITATION	Ventes de marchandises *	FA	4 317 734	FB	4 317 734		
	Production vendue biens *	FD		FE			
	services*	FG	326 982	FH	326 982		
	Chiffres d'affaires nets*	FJ	4 644 716	FK	4 644 716		
	Production stockée*				19 753		
	Production immobilisée*				3 750		
	Subventions d'exploitation				7 833		
	Reprises sur amortissements et provisions, transferts de charges* (9)				156 555		
	Autres produits (1) (11)				642		
	Total des produits d'exploitation (2) (I)*					FR	4 833 250
CHARGES D'EXPLOITATION	Achats de marchandises (y compris droits de douane)*				FS	5 362 163	
	Variation de stock (marchandises)*				FT	(1 308 313)	
	Achats de matières premières et autres approvisionnements (y compris droits de douane)*				FU		
	Variation de stock (matières premières et approvisionnements)*				FV		
	Autres achats et charges externes (3) (6 bis)*				FW	584 461	
	Impôts, taxes et versements assimilés*				FX	26 781	
	Salaires et traitements*				FY	358 734	
	Charges sociales (10)				FZ	108 761	
	DOTATIONS D'EXPLOITATION	Sur immobilisations	- dotations aux amortissements* (dont amortissement fonds de commerce)	HS		GA	41 826
			- dotations aux provisions			GB	
		Sur actif circulant : dotations aux provisions*				GC	48 355
		Pour risques et charges : dotations aux provisions				GD	
	Autres charges (12)				GE	3 493	
Total des charges d'exploitation (4) (II)					GF	5 226 261	
1 - RÉSULTAT D'EXPLOITATION (I - II)					GG	(393 011)	
opérations en commun	Bénéfice attribué ou perte transférée*			(III)	GH		
	Perte supportée ou bénéfice transféré*			(IV)	GI		
PRODUITS FINANCIERS	Produits financiers de participations (5)				GJ		
	Produits des autres valeurs mobilières et créances de l'actif immobilisé (5)				GK		
	Autres intérêts et produits assimilés (5)				GL	8 374	
	Reprises sur provisions et transferts de charges				GM		
	Différences positives de change				GN		
	Produits nets sur cessions de valeurs mobilières de placement				GO		
Total des produits financiers (V)					GP	8 374	
CHARGES FINANCIÈRES	Dotations financières aux amortissements et provisions*				GQ		
	Intérêts et charges assimilées (6)				GR	51 856	
	Différences négatives de change				GS		
	Charges nettes sur cessions de valeurs mobilières de placement				GT		
Total des charges financières (VI)					GU	51 856	
2 - RÉSULTAT FINANCIER (V - VI)					GV	(43 482)	
3 - RÉSULTAT COURANT AVANT IMPÔTS (I - II + III - IV + V - VI)					GW	(436 493)	

(RENVOIS : voir tableau n° 2053) * Des explications concernant cette rubrique sont données dans la notice n° 2032.



4

COMPTÉ DE RÉSULTAT DE L'EXERCICE (Suite)

N° 2053-SD 2024

Désignation de l'entreprise 2B AUTOS		Néant <input type="checkbox"/>	
		Exercice N	
PRODUITS EXCEPTIONNELS	Produits exceptionnels sur opérations de gestion	HA	7 667
	Produits exceptionnels sur opérations en capital *	HB	37 689
	Reprises sur provisions et transferts de charges	HC	
	Total des produits exceptionnels (7) (VII)	HD	45 357
CHARGES EXCEPTIONNELLES	Charges exceptionnelles sur opérations de gestion (6 bis)	HE	1 701
	Charges exceptionnelles sur opérations en capital *	HF	43 968
	Dotations exceptionnelles aux amortissements et provisions (6 ter)	HG	
	Total des charges exceptionnelles (7) (VIII)	HH	45 669
4 - RÉSULTAT EXCEPTIONNEL (VII - VIII)		HI	(312)
Participation des salariés aux résultats de l'entreprise (IX)		HJ	
Impôts sur les bénéfices * (X)		HK	(1 200)
TOTAL DES PRODUITS (I + III + V + VII)		HL	4 886 981
TOTAL DES CHARGES (II + IV + VI + VIII + IX + X)		HM	5 322 586
5 - BÉNÉFICE OU PERTE (Total des produits - total des charges)		HN	(435 606)
RENVIS	(1) Dont produits nets partiels sur opérations à long terme	HO	
	(2) Dont produits de locations immobilières	HY	
	(2) Dont produits d'exploitation afférents à des exercices antérieurs (à détailler au (8) ci-dessous)	IG	
	(3) Dont - Crédit - bail mobilier *	HP	
	(3) Dont - Crédit - bail immobilier	HQ	
	(4) Dont charges d'exploitation afférentes à des exercices antérieurs (à détailler au (8) ci-dessous)	IH	
	(5) Dont produits concernant les entreprises liées	IJ	
	(6) Dont intérêts concernant les entreprises liées	IK	845
	(6bis) Dont dons faits aux organismes d'intérêt général (art. 238 bis du C.G.I.)	HX	
	(6ter) Dont amortissement des souscriptions dans des PME innovantes (art. 217 octies)	RC	
	(6ter) Dont amortissement exceptionnel de 25% des constructions nouvelles (art. 39 quinquies D)	RD	
	(9) Dont transferts de charges	A1	114 561
	(10) Dont cotisations personnelles de l'exploitant (13) (dont montant des cotisations sociales obligatoires hors CSG/CRDS) A5	A2	
(11) Dont redevances pour concessions de brevets, de licences (produits)	A3		
(12) Dont redevances pour concessions de brevets, de licences (charges)	A4	2 602	
(13) Dont primes et cotisations complémentaires personnelles facultatives ¹ A6 obligatoires A9			
	dont cotisations facultatives Madelin A7		
	dont cotisations facultatives aux nouveaux plans d'épargne retraite A8		
(7) Détail des produits et charges exceptionnels (Si le nombre de lignes est insuffisant, reproduire le cadre (7) et le joindre en annexe) :	Exercice N		
	Charges exceptionnelles	Produits exceptionnels	
prix de cession des immobilisations		37 688	
clients		7 667	
ammendes	462		
valeur nette comptable des immobilisations cédées	43 968		
clients	1 239		
(8) Détail des produits et charges sur exercices antérieurs :	Exercice N		
	Charges antérieures	Produits antérieurs	

* Des explications concernant cette rubrique sont données dans la notice n°2032.

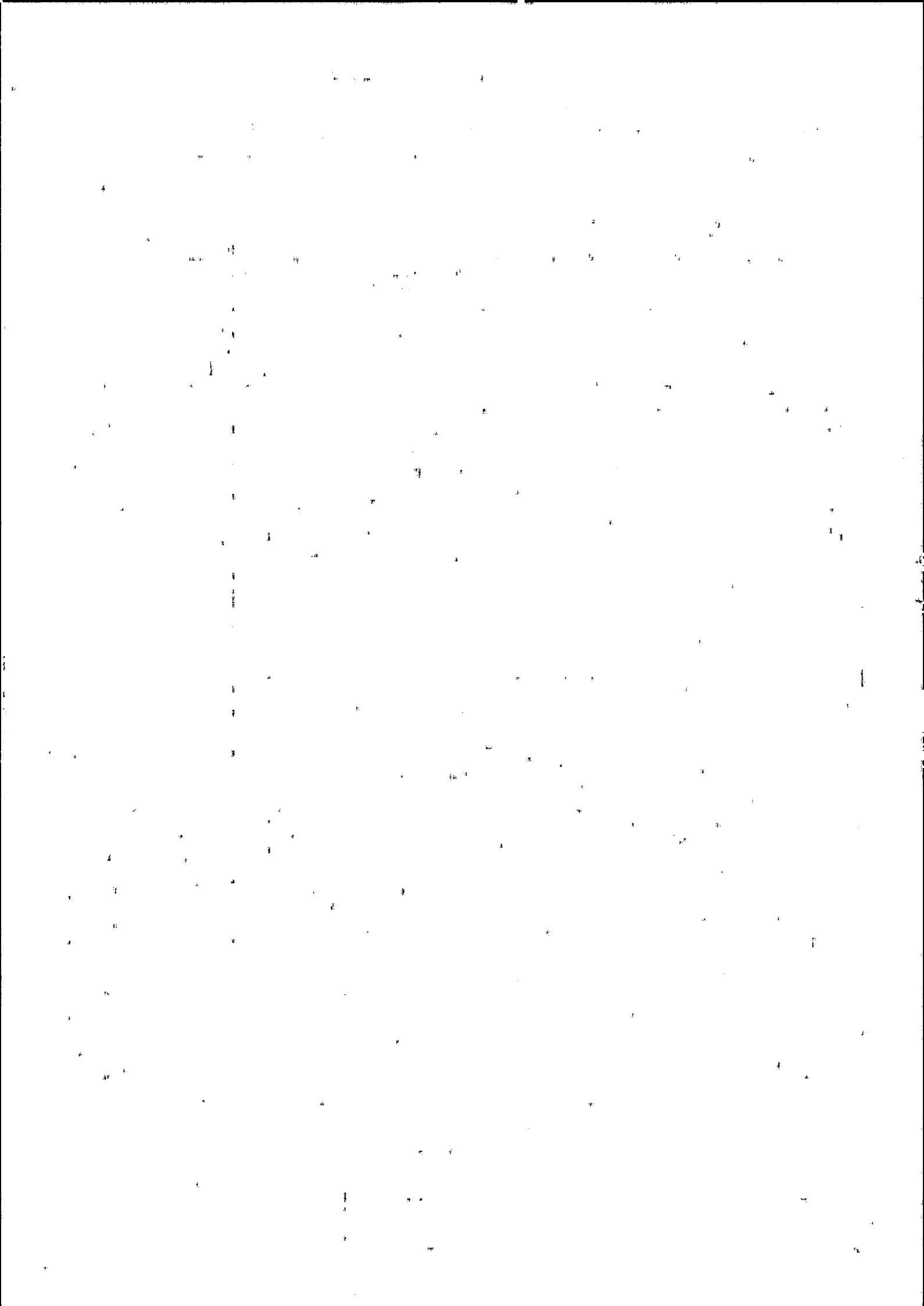

2B AUTOS

L'exercice clôturé au 31/12/23 présente un montant total du bilan de 3 628 450 €
et dégage un résultat de (435 606) €

L'exercice a une durée de 12 mois, recouvrant la période du 01/01/23 au 31/12/23
contre une durée de 12 mois l'exercice précédent.

1/ Les règles et méthodes comptables :

Les comptes annuels ont été arrêtés conformément aux dispositions du règlement 2014-03 de l'Autorité des Normes Comptables (ANC) homologué par arrêté ministériel du 8 septembre 2014 relatif au Plan Comptable Général et présentés conformément à la réglementation française en vigueur et suivant des conventions dites règles et méthodes comptables appliquées dans le respect du principe de prudence, conformément aux hypothèses de base et auxquels s'ajoutent les nouvelles règles comptables 2015-6 :

- Continuité de l'exploitation ;
- Permanence des méthodes comptables d'un exercice à l'autre ;
- Indépendance des exercices ;

et conformément aux règles générales d'établissement et de présentation des comptes annuels.

2/ Evènements significatifs :

Au cours de l'exercice les titres de la société 2B Autos ont été acquis par la société Financière MSO.

3/ IMMOBILISATIONS**3.1/ Immobilisations Incorporelles :**Logiciels :

Figure au bilan pour une valeur de 1 050 €

Amortissement linéaire entre 12 et 36 mois.

3.2/ Immobilisations corporelles :

Les immobilisations corporelles sont inscrites à leur coût d'acquisition (prix d'achat et frais accessoires, hors frais d'acquisition des immobilisations) ou à leur coût de production.

Les amortissements pour dépréciation sont calculés suivant le mode linéaire en fonction de la durée réelle d'utilité :

- Agencements et aménagements des constructions	entre 5 et 10 ans
- Installations techniques	entre 5 et 10 ans
- Matériel et outillage industriel	entre 5 et 10 ans
- Matériel de transport	entre 3 et 5 ans
- Matériel de bureau	entre 5 et 10 ans
- Matériel informatique	entre 2 et 5 ans

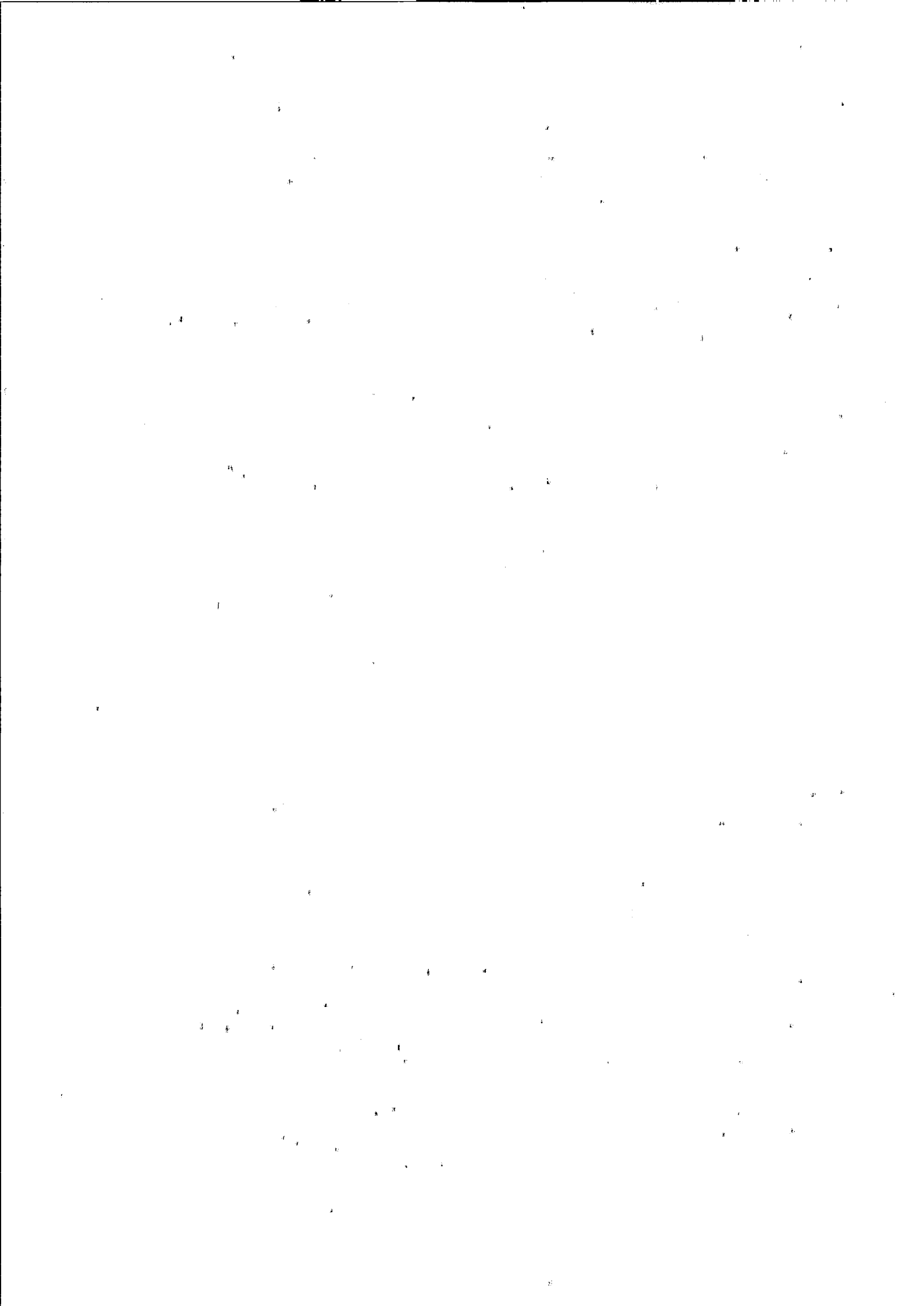

4/ Titres de participation, autres titres immobilisés :

La valeur brute de ces titres est constituée par leur coût d'achat hors frais accessoires.

Titres AGMA : titres pour une valeur de 4 €.

Titres Neuvauto : titres pour une valeur de 72 886 €.

Titres divers : titres pour une valeur de 214 €.

5/ Stocks :

- Marchandises :

- Véhicules Neufs : valorisation au prix d'achat.

- Véhicules d'occasion : valorisation au prix de revient comprenant le prix d'achat et le coût des travaux.

- Pièces de Rechanges référencées, lubrifiant, produits divers : valorisation coût d'achat moyen pondéré.

- En cours :

- Pièces de Rechange : valorisation au coût d'achat moyen pondéré

- Dépréciation :

- Pièces de Rechange : calculée en fonction de leur vitesse de rotation : 48 355,00 €uros à la clôture de l'exercice.

6/ Créances :

Les créances douteuses sont valorisées à leur valeur nominale pour un montant de 5 127,42 €uros à la clôture de l'exercice.

Les provisions pour dépréciation des créances clients d'un montant de 4 274,00 €uros à la clôture de l'exercice sont déterminées en fonction du risque d'irrecouvrabilité de chacune des créances concernées.

7/ Participation :

Néant.

8/ Enregistrement des charges et produits :

Ceux-ci sont enregistrés suivant les principes comptables généralement admis sans que des dispositions très spécifiques à notre société soient à préciser.

9/ Provision pour congés payés :

La société a opté pour le régime de déduction de la provision pour congés payés constituée à la clôture de l'exercice (article 39-1, 1 bis A1.1er du CGI).

10/ Engagement de retraite :

Aucune provision n'est constituée. Les indemnités de départ à la retraite sont versées par la caisse IRPAUTO.

11/ Consolidation :

Les comptes de la SAS 2B AUTOS font l'objet d'une consolidation avec la société mère SA FINANCIERE M50 située 1825 route du Nord 82000 MONTAUBAN, SIREN 353 176 647.

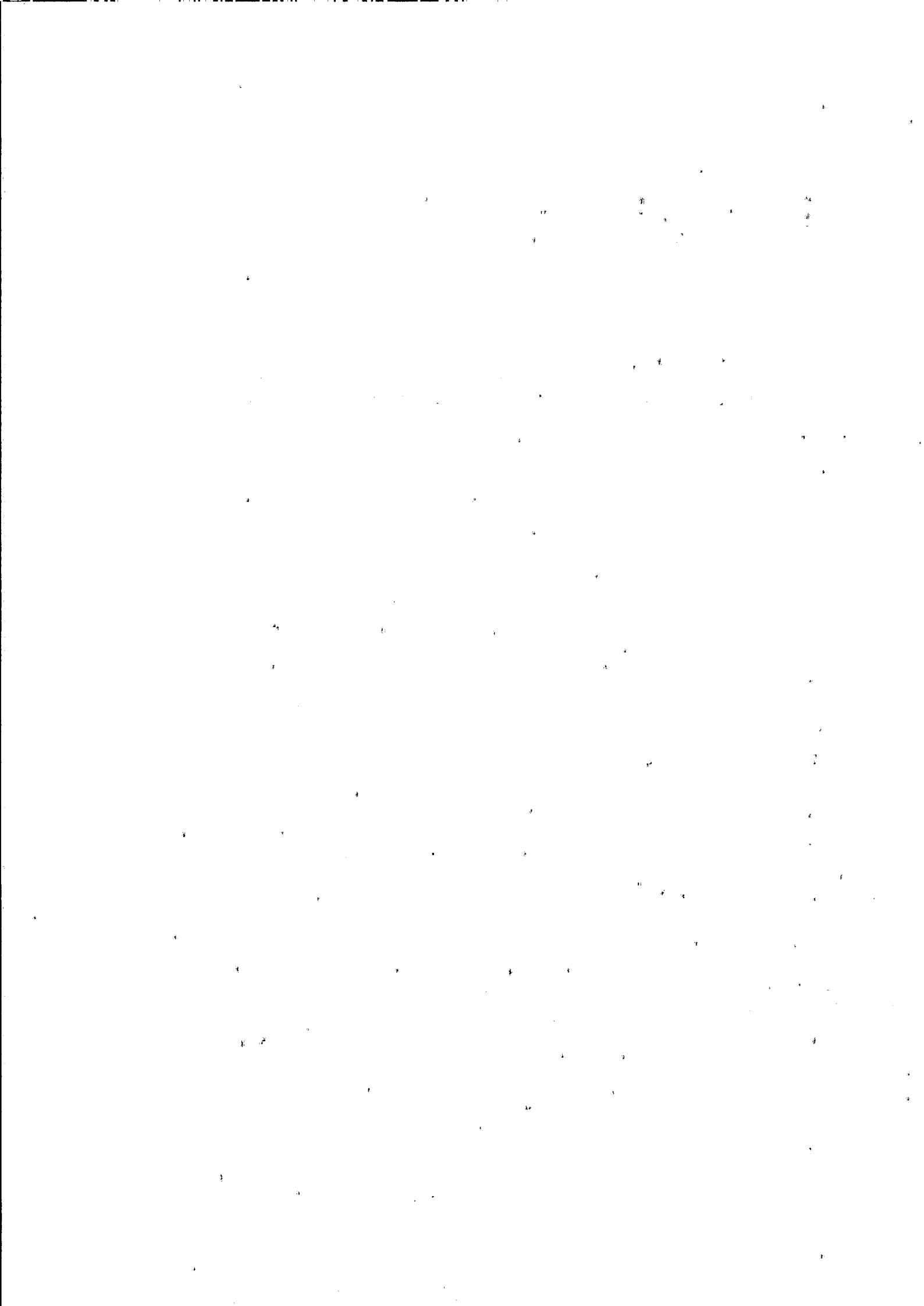

BILAN ACTIF

Période du 01/01/23 au 31/12/23

Immobilisations

RUBRIQUES.	Valeur brute début exercice	Augmentations par réévaluation	Acquisitions apports, création, virements
IMMOBILISATIONS INCORPORELLES			
Frais d'établissement, de recherche et développement			
Autres immobilisations incorporelles	1 050		
TOTAL immobilisations incorporelles :	1 050		
IMMOBILISATIONS CORPORELLES			
Terrains			
Constructions sur sol propre			
Constructions sur sol d'autrui			
Constructions installations générales			
Installations techniques et outillage industriel	66 902		
Installations générales, agencements et divers	81 986		18 508
Matériel de transport	171 629		13 000
Matériel de bureau, informatique et mobilier	54 612		2 305
Emballages récupérables et divers			
Immobilisations corporelles en cours			
Avances et acomptes			
TOTAL immobilisations corporelles :	375 130		33 813
IMMOBILISATIONS FINANCIÈRES			
Participations évaluées par mises en équivalence			
Autres participations	73 100		
Autres titres immobilisés			4
Prêts et autres immobilisations financières	30 530		22 000
TOTAL immobilisations financières :	103 630		22 004
TOTAL GÉNÉRAL	479 810		55 817

RUBRIQUES	Diminutions par virement	Diminutions par cessions mises hors service	Valeur brute fin d'exercice	Réévaluations légalés
IMMOBILISATIONS INCORPORELLES				
Frais d'étab., de recherche et dévelop.				
Autres immobilisations incorporelles			1 050	
TOTAL immobilisations incorporelles :			1 050	
IMMOBILISATIONS CORPORELLES				
Terrains				
Constructions sur sol propre				
Constructions sur sol d'autrui				
Constructions installations générales				
Install. techn., matériel et out. industriels		13 108	53 794	
Inst. générales, agencements et divers		15 568	84 926	
Matériel de transport		49 963	134 666	
Mat. de bureau, informatique et mobil.		7 890	49 028	
Emballages récupérables et divers				
Immobilisations corporelles en cours				
Avances et acomptes				
TOTAL immobilisations corporelles :		86 529	322 415	
IMMOBILISATIONS FINANCIÈRES				
Participations mises en équivalence				
Autres participations			73 100	
Autres titres immobilisés			4	
Prêts et autres immo. financières		25 585	26 945	
TOTAL immobilisations financières :		25 585	100 049	
TOTAL GÉNÉRAL		112 113	423 514	



Autres immobilisations financières :

Sont inscrits sous cette rubrique les montants suivants :

Dépôts et cautionnements :

- Loyer :	25 500,00 €
- Divers :	1 444,93 €

TOTAL GENERAL 26 944,93 €

Amortissements

SITUATIONS ET MOUVEMENTS DE L'EXERCICE				
IMMOBILISATIONS AMORTISSABLES	Montant début exercice	Augmentations dotations	Diminutions reprises	Montant fin exercice
IMMOBILISATIONS INCORPORELLES				
Frais d'étab., de recherche et dévelop.				
Autres immobilisations incorporelles	714	336	0	1 050
TOTAL immobilisations incorporelles :	714	336		1 050
IMMOBILISATIONS CORPORELLES				
Terrains				
Constructions sur sol propre				
Constructions sur sol d'autrui				
Constructions installations générales				
Installations techn. et outillage industriel	62 472	1 468	12 427	51 512
Inst. générales, agencements et divers	42 645	10 560	9 656	43 549
Matériel de transport	51 713	24 581	12 587	63 706
Mat. de bureau, informatique et mobil.	42 985	4 883	7 890	39 978
Emballages récupérables et divers				
TOTAL immobilisations corporelles :	199 815	41 492	42 561	198 745
TOTAL GÉNÉRAL	200 528	41 828	42 561	199 795

Liste des Filiales et Participations

Période du 01/01/23 au 31/12/2023

FILIALES ET PARTICIPATIONS	Montant net Participation	Date de clôture	Capitaux Propres	Quote-part du capital détenue en pourcentage	Résultat du dernier exercice clos
SAS NEUVAUTO	72 886	31-déc	159 315	100,00%	(7 193)

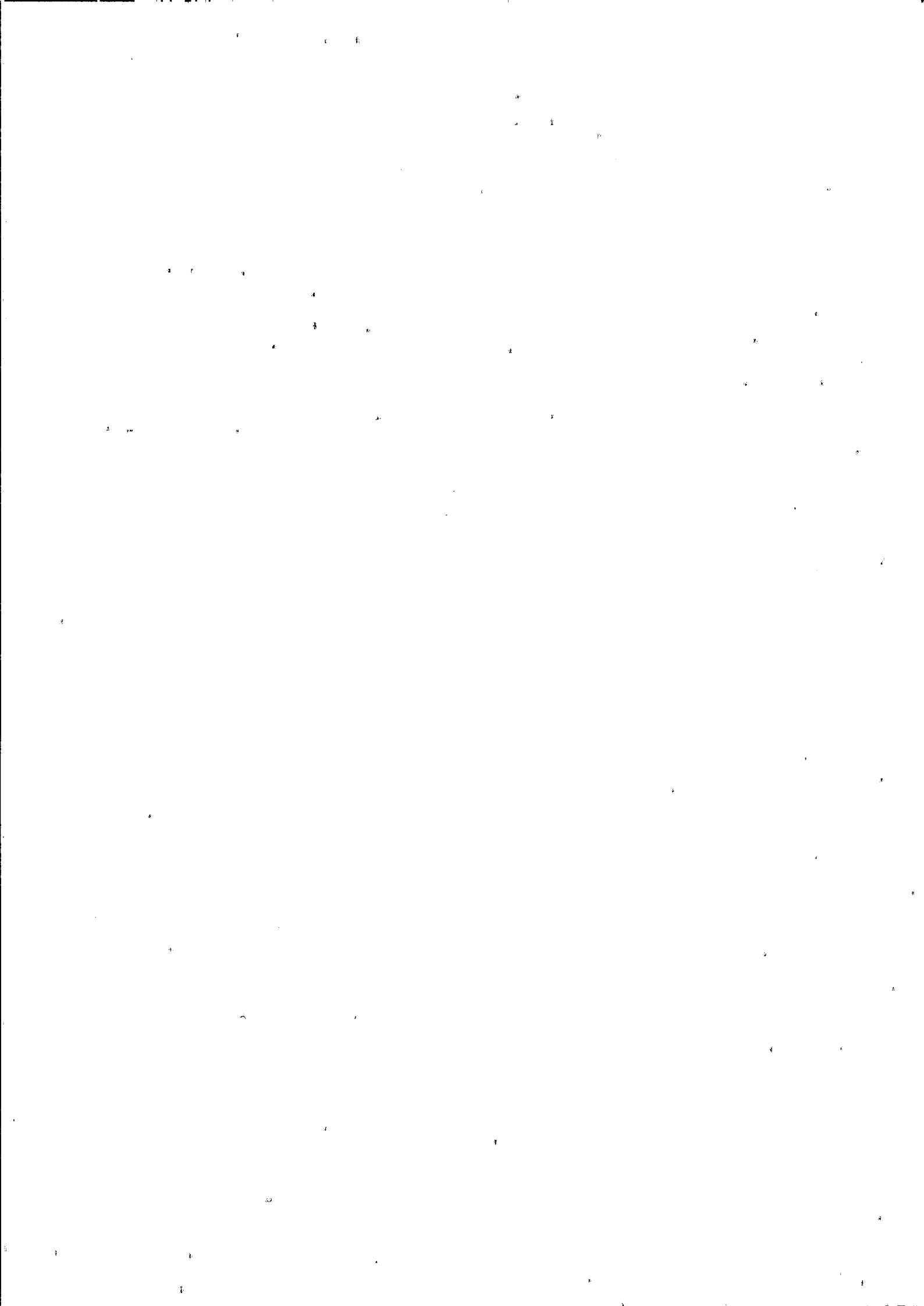

Variation détaillée des stocks et des En-Cours

	Brut	Amortissements	Net 31/12/2023	Net N-1 31/12/2022	Variation En valeur	En %
Stocks Marchandises	2 541 316,74	48 355,00	2 492 961,74	1 191 009,62	1 301 952,12	109,31
371100000 SK V.N CORSA	334 241,95		334 241,95	104 321,56	229 920,39	220,40
371110000 SK V.N ASTRA	175 630,25		175 630,25	49 879,58	125 750,67	252,11
371160000 SK V.N COMBO	73 482,50		73 482,50	41 668,99	31 813,51	76,35
371190000 SK VN ZAFIRA	27 638,22		27 638,22		27 638,22	
371210000 SK VN MOVANO	110 838,00		110 838,00	19 848,31	90 989,69	458,43
371220000 SK VN VIVARO	210 042,00		210 042,00	137 124,77	72 917,23	53,18
371250000 STOCK VN MOKKA	267 983,88		267 983,88	163 159,79	104 824,09	64,25
371280000 STOCK VN KARL				26 219,88	-26 219,88	-100,00
371290000 STOCK VN CROSSLAND	151 815,82		151 815,82	140 660,28	11 155,54	7,93
371300000 STOCK VN GRANDLAND	167 850,07		167 850,07		167 850,07	
372110000 SK V.O T.T.C	325 814,98		325 814,98	190 458,34	135 356,64	71,07
372130000 SK V.O H.T	550 550,97		550 550,97	232 730,88	317 820,09	136,56
373110000 SK PIECES OPEL	124 005,49		124 005,49	108 069,78	15 935,71	14,75
373170000 SK PIECES AUTR.MARQ	11 530,42		11 530,42	8 756,23	2 774,19	31,68
373980000 STOCK PIECES CHEVRO	4 336,18		4 336,18	4 450,12	-113,94	-2,56
374120000 SK PNEUMATIQUES & C	3 924,09		3 924,09	4 233,27	-309,18	-7,30
374150000 SK LUBRIFIANTS AUTRES	1 631,92		1 631,92	1 421,84	210,08	14,78
397311000 PROV.DEPR.PIECES OPEL		48 355,00	-48 355,00	-41 994,00	-6 361,00	-15,15
En cours de production	19 753,20		19 753,20		19 753,20	
345300000 SK TRAV.EN COURS (PIE	19 753,20		19 753,20		19 753,20	

État des Échéances des Créances

ÉTAT DES CRÉANCES	Montant brut	A 1 an au plus	A plus d'1 an
DE L'ACTIF IMMOBILISÉ			
Créances rattachées à des participations			
Prêts			
Autres immobilisations financières	26 945		26 945
TOTAL de l'actif immobilisé :	26 945		26 945
DE L'ACTIF CIRCULANT			
Clients douteux ou litigieux	5 127		5 127
Autres créances clients	254 366	254 366	
Créance représentative de titres prêtés			
Personnel et comptes rattachés			
Sécurité sociale et autres organismes sociaux	755	755	
État - Impôts sur les bénéfices	3 966	3 966	
État - Taxe sur la valeur ajoutée	215 357	215 357	
État - Autres impôts, taxes et versements assimilés	1 868	1 868	
État - Divers	46 500	46 500	
Groupe et associés	15 205	15 205	
Débiteurs divers	153 946	153 946	
TOTAL de l'actif circulant :	697 091	691 963	5 127
CHARGES CONSTATÉES D'AVANCE			
TOTAL GÉNÉRAL	724 035	691 963	32 072





Charges et Produits Constatés d'Avance

Période du 01/01/23 au 31/12/23

RUBRIQUES	Charges	Produits
Charges ou produits d'exploitation		
Charges ou produits financiers		
Charges ou produits exceptionnels		
TOTAL		

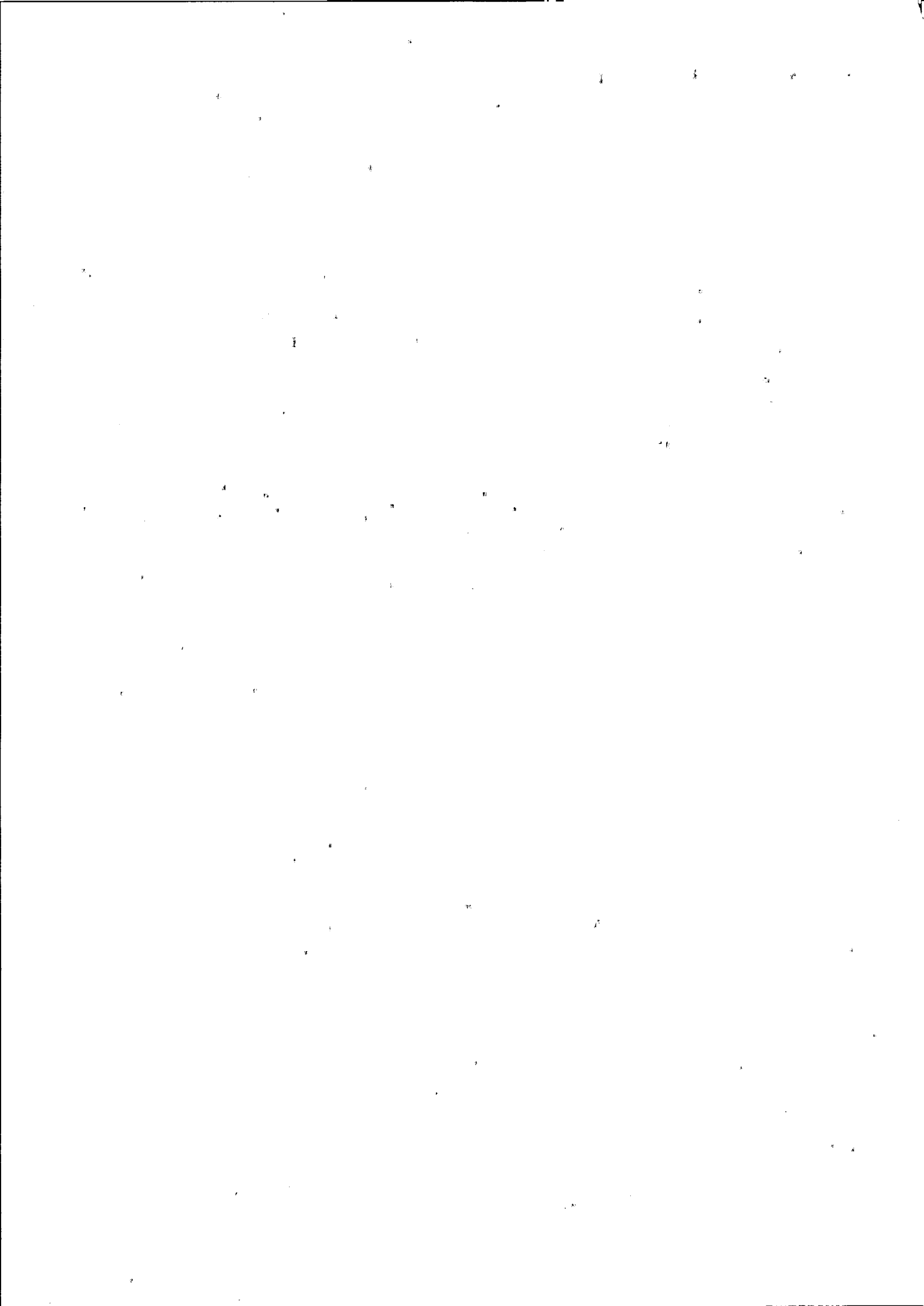

BILAN PASSIF

Période du 01/01/23 au 31/12/23

Composition du Capital Social

CATEGORIES DE TITRES	Nombre	Valeur nominale
1 - Actions composant le capital social.	5 000	53 €uros

Variation de la situation nette :

	Solde au 31/12/23 avant affectation	AFFECTATION DU RESULTAT N-1		Résultat N	Solde au 31/12/23 après affectation
		Augmentations	Diminutions		
CAPITAL	265 000				265 000
PRIME D'EMISSION					
RESERVE LEGALE	26 500				26 500
RESERVE REGLEMENTEE					
AUTRES RESERVES	500 000	77 611	206 443		371 168
RAN					
RESULTAT N				-435 606	-435 606
SITUATION NETTE	791 500	77 611	206 443	-435 606	227 063
DISTRIBUTION DE DIVIDENDE			206 443		



Provisions Inscrites au Bilan

RUBRIQUES	Montant début exercice	Augmentations dotations	Diminutions reprises	Montant fin exercice
Provisions pour litiges Prov. pour garant. données aux clients Prov. pour pertes sur marchés à terme Provisions pour amendes et pénalités Provisions pour pertes de change Prov. pour pensions et obligat. simil. Provisions pour impôts Prov. pour renouvellement des immo. Provisions pour grosses réparations Provisions pour charges sociales et fiscales sur congés à payer Autres prov. pour risques et charges				
PROV. POUR RISQUES ET CHARGES				
Prov. sur immobilisations incorporelles Prov. sur immobilisations corporelles Prov. sur immo. titres mis en équival. Prov. sur immo. titres de participation Prov. sur autres immo. financières Provisions sur stocks et en cours Provisions sur comptes clients Autres provisions pour dépréciation				
	41 994	48 355	41 994	48 355
	4 274			4 274
PROVISIONS POUR DÉPRÉCIATION	46 268	48 355	41 994	52 629
	46 268	48 355	41 994	52 629

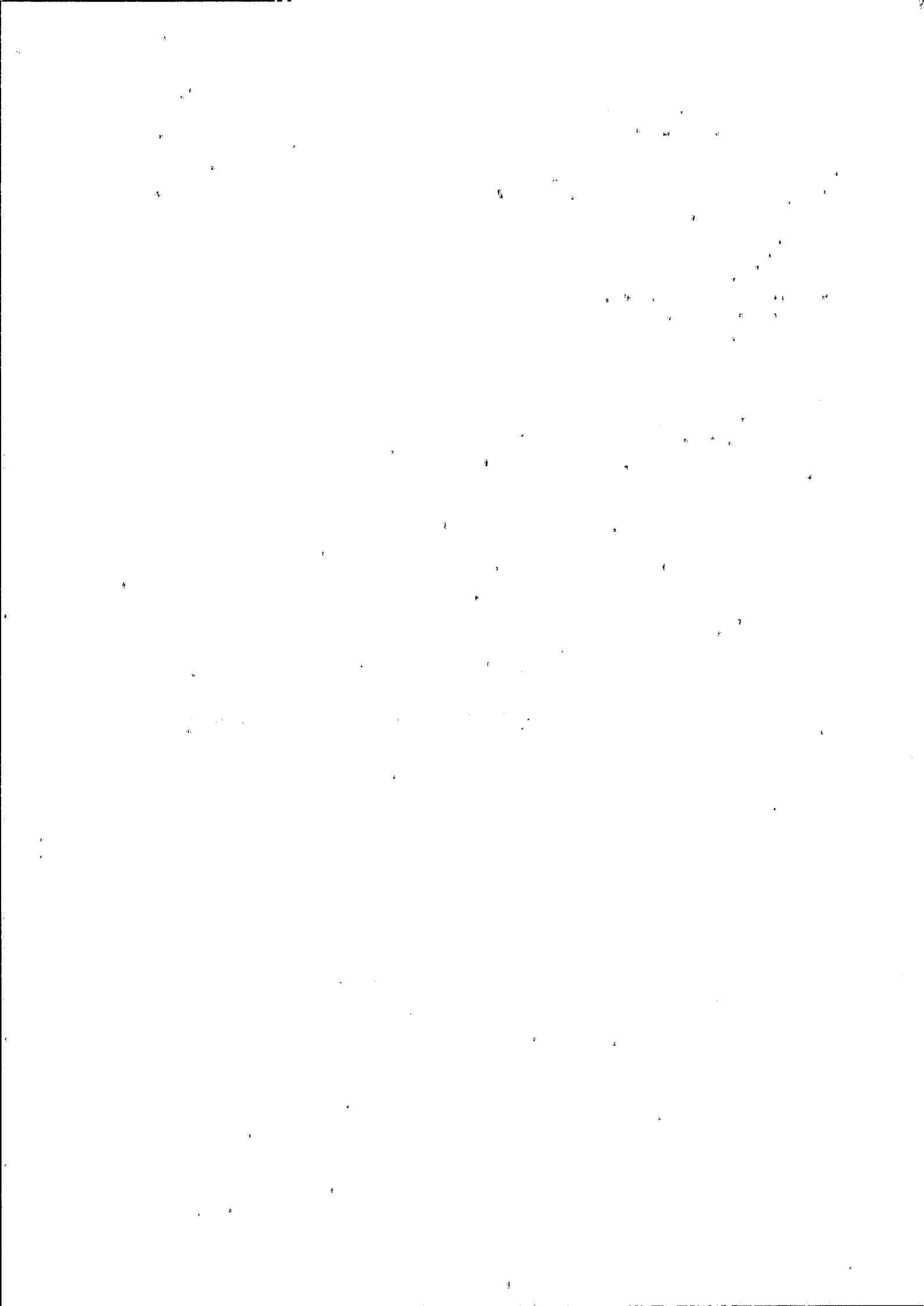

État des Échéances des Dettes

ÉTAT DES DETTES	Montant brut	A 1 an au plus	A plus d'1 an et 5 ans au plus	A plus de 5 ans
Emprunts obligataires convertibles				
Autres emprunts obligataires				
Auprès des établissements de crédit :				
- à 1 an maximum à l'origine	117 434	50 118	67 316	
- à plus d' 1 an à l'origine	772 996	772 996	0	
Emprunts et dettes financières divers				
Fournisseurs et comptes rattachés	2 160 668	2 160 668		
Personnel et comptes rattachés	19 029	19 029		
Sécurité sociale et autres organismes	18 817	18 817		
Impôts sur les bénéfices				
Taxe sur la valeur ajoutée	75 603	75 603		
Obligations cautionnées				
Autres impôts, taxes et assimilés	11 090	11 090		
Dettes sur immo. et comptes rattachés				
Groupe et associés	205 516	205 516		
Autres dettes	1 734	1 734		
Dettes représentat. de titres empruntés				
Produits constatés d'avance				
	3 382 888	3 315 571	67 316	

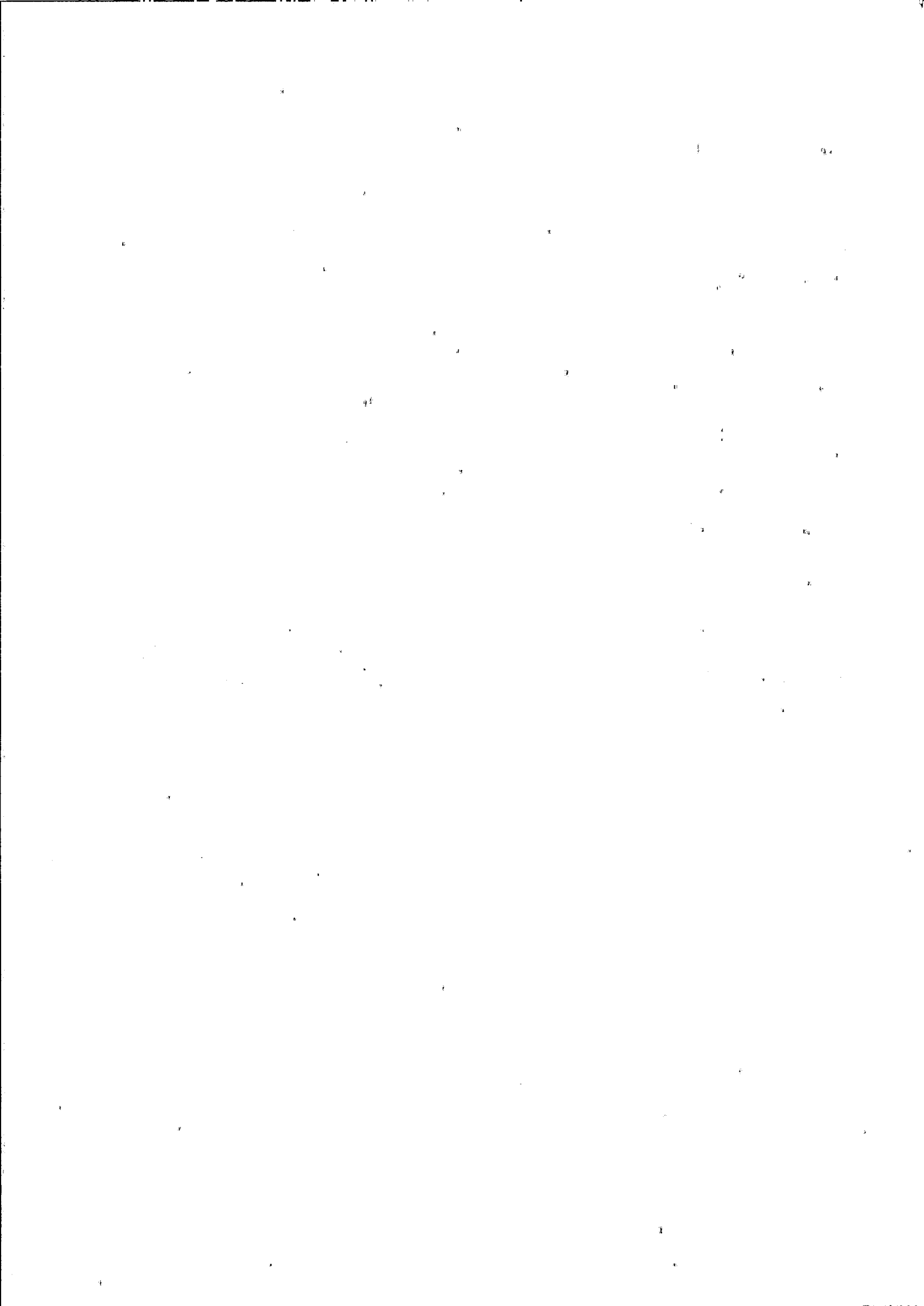

Charges à Payer

Période du 01/01/23 au 31/12/23

MONTANT DES CHARGES À PAYER INCLUS DANS LES POSTES SUIVANTS DU BILAN	Montant
Emprunts obligataires convertibles	
Autres emprunts obligataires	
Emprunts et dettes auprès des établissements de crédit	58
Emprunts et dettes financières divers	845
Dettes fournisseurs et comptes rattachés	19 704
Dettes fiscales et sociales	28 805
Dettes sur immobilisations et comptes rattachés	
Disponibilités, charges à payer	5 780
Autres dettes	
TOTAL	55 192

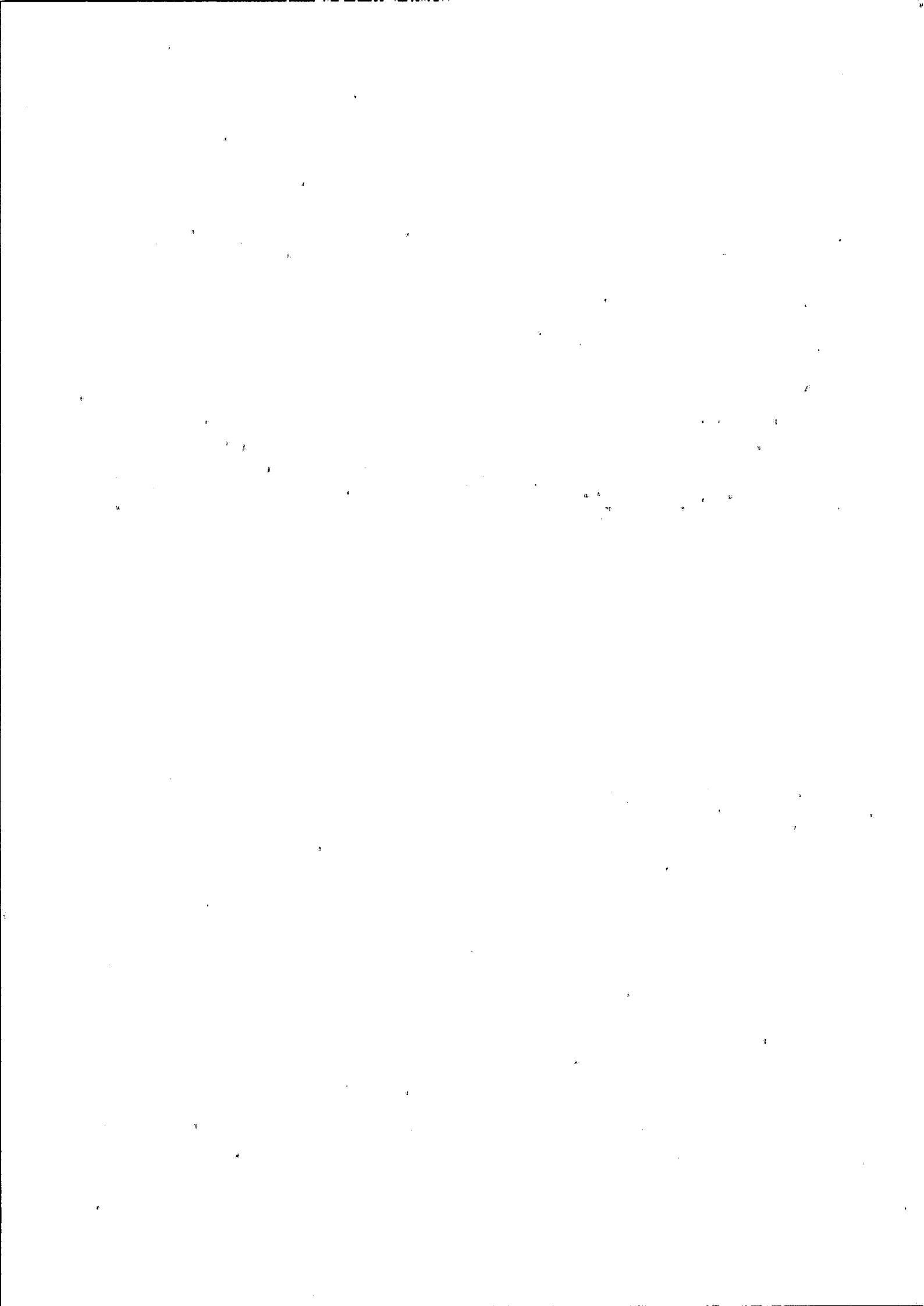

RESULTAT**Ventilation du Chiffre d'Affaires Net**

REPARTITION PAR SECTEUR D'ACTIVITE	N	N-1	%
VN	2 508 235	2 796 274	
AUCH	2 508 235	2 796 274	10,30
VO	1 707 384	2 473 298	
AUCH	1 707 384	2 473 298	30,97
APV	327 223	607 674	
AUCH	327 223	607 674	46,15
PR	39 704	64 450	
AUCH	39 704	64 450	38,40
LOCATION	59 579	68 774	
AUCH	59 579	68 774	13,37
AUTRES	2 591	5 861	
AUCH	2 591	5 861	55,79
TOTAL	4 644 716	6 016 331	-22,80

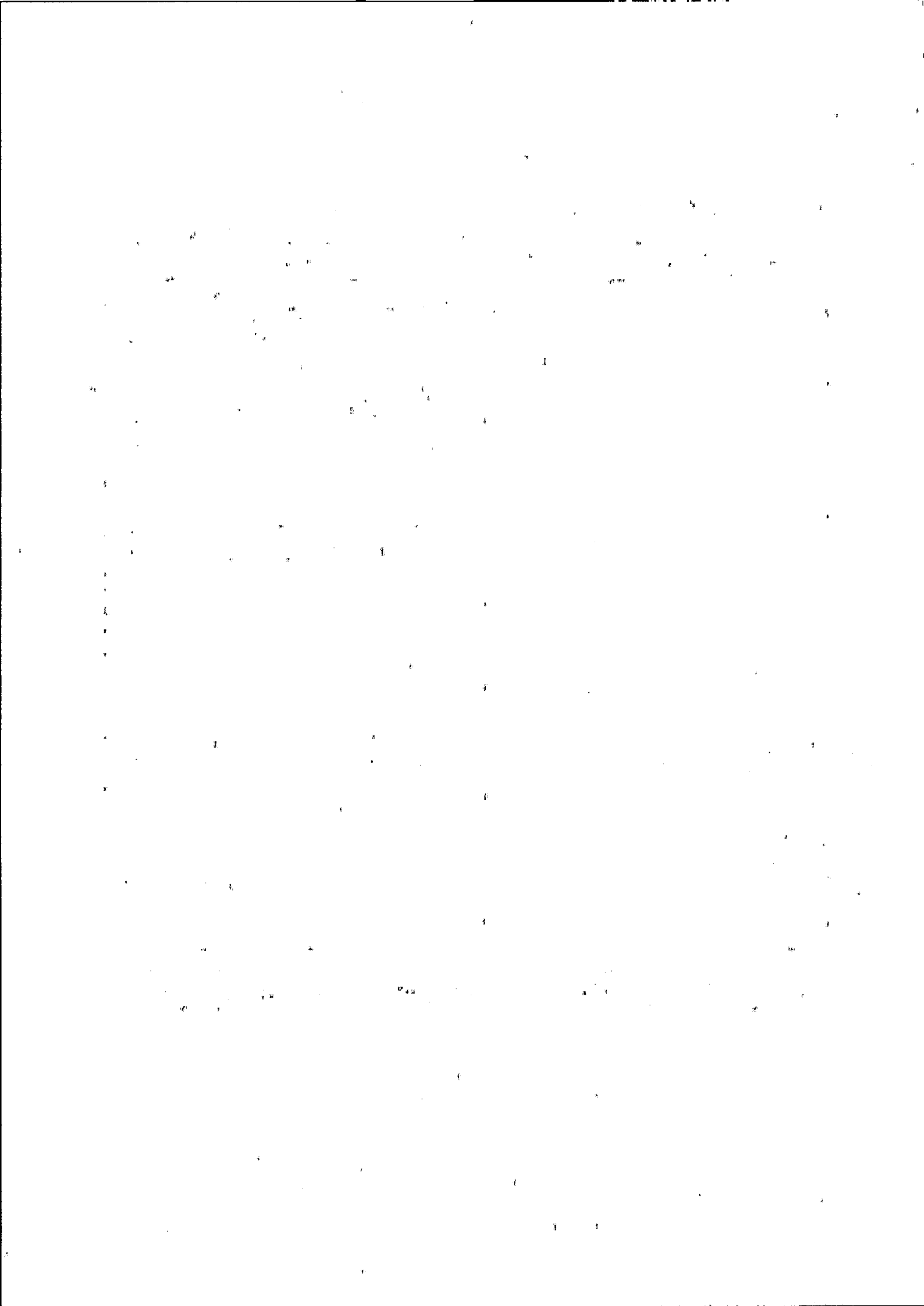

Détail des Produits Financiers et Charges Financières

PRODUITS FINANCIERS	Montant
revenus des créances clients	8 370
autres produits financiers	4

TOTAL	8 374
--------------	--------------

CHARGES FINANCIERES	Montant
intérêts d'emprunts	1 239
intérêts des billets à ordre	6 783
intérêts bancaires	10 614
intérêts des dettes commerciales	32 375
autres charges financières	845

TOTAL	51 856
--------------	---------------



Détail des Produits Exceptionnels et Charges Exceptionnelles

PRODUITS EXCEPTIONNELS	Montant
prix de cession des immobilisations	37 687
autres produits exceptionnels	7 670

TOTAL	45 357
--------------	---------------

CHARGES EXCEPTIONNELLES	Montant
valeur nette comptable des immobilisations	43 968
amendes	462
autres charges exceptionnelles	1 239

TOTAL	45 669
--------------	---------------



Détail des Transferts de Charges

NATURE	Montant
Personnel	19 092
Location	31 639
Maintenance	25 194
Divers (formation, publicité, assurance, frais bancaires, consommables, ...)	38 636
TOTAL	114 561

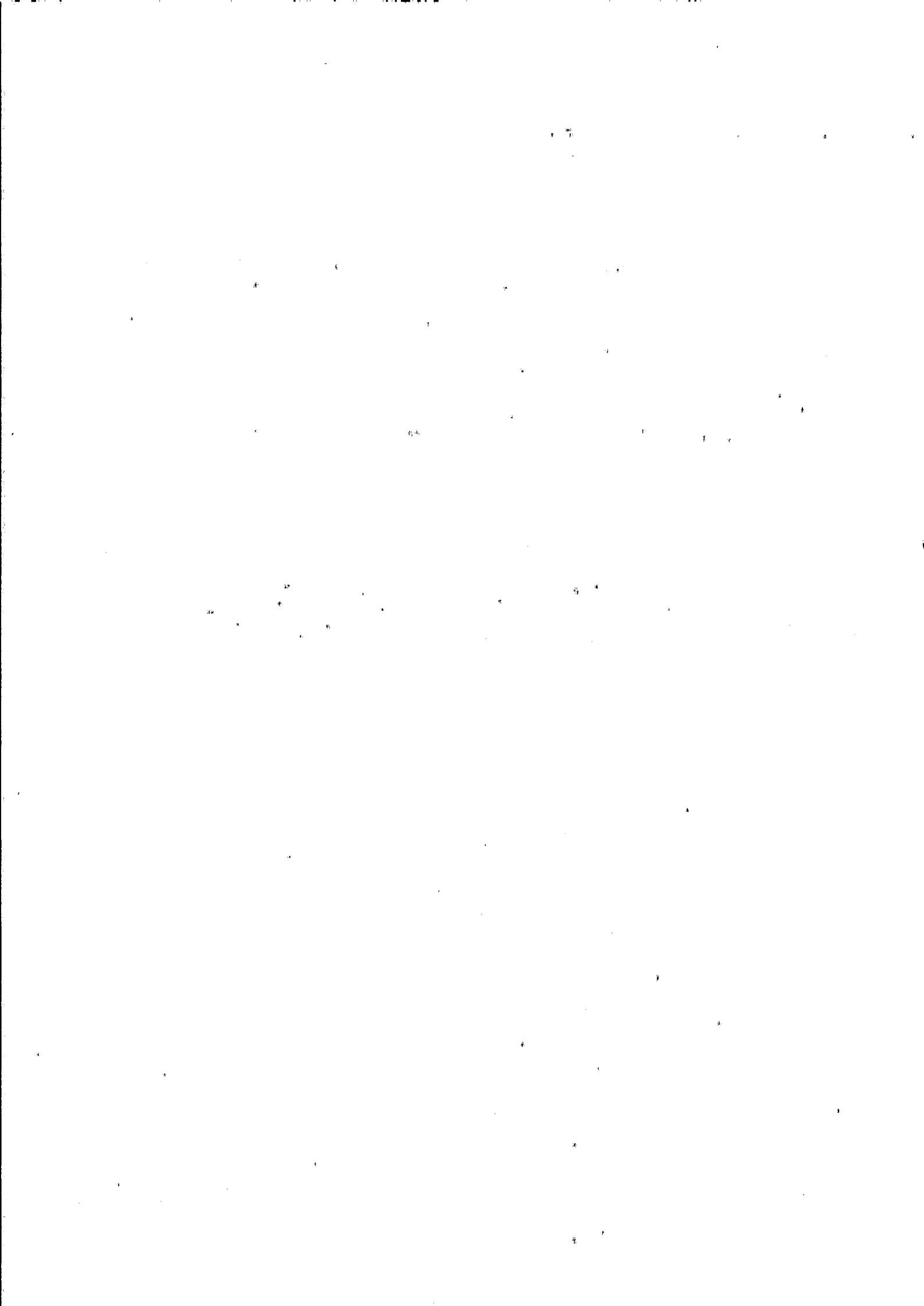

Effectif Moyen

EFFECTIFS	Personnel salarié N	Personnel salarié N-1
Cadres	1	
Agents de maîtrise et techniciens	4	
Employés	4	
Ouvriers	4	
TOTAL	13	

Comptabilisation des allègements de charges sociales

En raison de l'application de ces accords, les charges sociales de l'exercice ont été diminuées des montants suivants :

	N	N-1
Economie nette de charges sociales Réduction Loi Fillon		
Réduction des heures supplémentaires		



AUTRES INFORMATIONS

Evènement Post clôture

Suite à la délibération en date du 22 novembre 2023, l'associé unique de la société 2B Autos a autorisé la réalisation de la transmission universelle de patrimoine de la société Neuvauto au profit de la société 2B Autos avec effet au 31/12/2023.

Honoraires des commissaires aux comptes

Conformément à l'article R123-198 du code de commerce, modifié par le décret 2008-1487 du 30 décembre 2008, nous vous informons que le montant des honoraires du commissaire aux comptes, qui correspond uniquement à sa mission de contrôle légal des comptes, se sont élevés à 5 600 euros hors taxes.

Engagements hors bilan

Néant.

Clause de réserve de propriété

Néant.

Privilèges de nantissement

Néant.

SAS 2B AUTOS

SOCIETE PAR ACTIONS SIMPLIFIEE AU CAPITAL DE 265 000 €
ZI du Mouliot 17 rue Aimé Césaire
32000 AUCH

RCS 397 423 971

PROCES VERBAL DE L'ASSEMBLEE GENERALE ORDINAIRE DU 28 JUIN 2024

APPROBATION DES COMPTES DE L'EXERCICE du 1er janvier 2023 au 31 décembre 2023

L'an deux mille vingt-quatre, le 28 juin à 18 heures
Dans les locaux de la SA FINANCIERE MSO, 1825 route du Nord à Montauban.

Il a été dressé une feuille de présence qui a été signée par chaque membre de l'assemblée en entrant en séance.

L'assemblée est présidée par Mme Camille VALES, Présidente de la société.

La SA FINANCIERE MSO, représentée par M. Jean-Louis MARTY actionnaire présent et acceptant, représentant le plus grand nombre d'action, est appelé comme scrutateur.

M. David JEAN est désigné comme secrétaire.

Le Bureau ainsi composé, Madame la Présidente, déclare la séance ouverte.

Mr SANCHEZ Thierry Commissaire Aux Comptes, régulièrement convoqué, est excusé.

La Présidente constate, d'après la feuille de présence arrêtée et certifiée exacte par les membres du bureau, que les actionnaires présents ou représentés possèdent 5 000 actions, soit plus du quart du capital social, que l'assemblée, régulièrement constituée, peut valablement délibérer.

La Présidente dépose sur le bureau et met à la disposition des actionnaires :

- Les statuts de la société
- La feuille de présence signée par les membres du Bureau
- Les copies des lettres adressées aux actionnaires
- La copie de la lettre de convocation au commissaire aux comptes
- L'inventaire et les comptes annuels établis au 31 décembre 2023
- Le rapport de gestion du Président
- Les rapports du Commissaire aux comptes sur l'exécution de son mandat

Puis, la présidente déclare que l'inventaire, les comptes annuels, le tableau mentionnant l'état civil des Administrateurs et Directeurs Généraux avec l'indication des autres sociétés dans lesquelles ces personnes exercent des fonctions visées aux articles 133 et 135 du décret du 23 mars 1967 ont été tenus à la disposition des actionnaires à compter du jour de la convocation de l'assemblée.

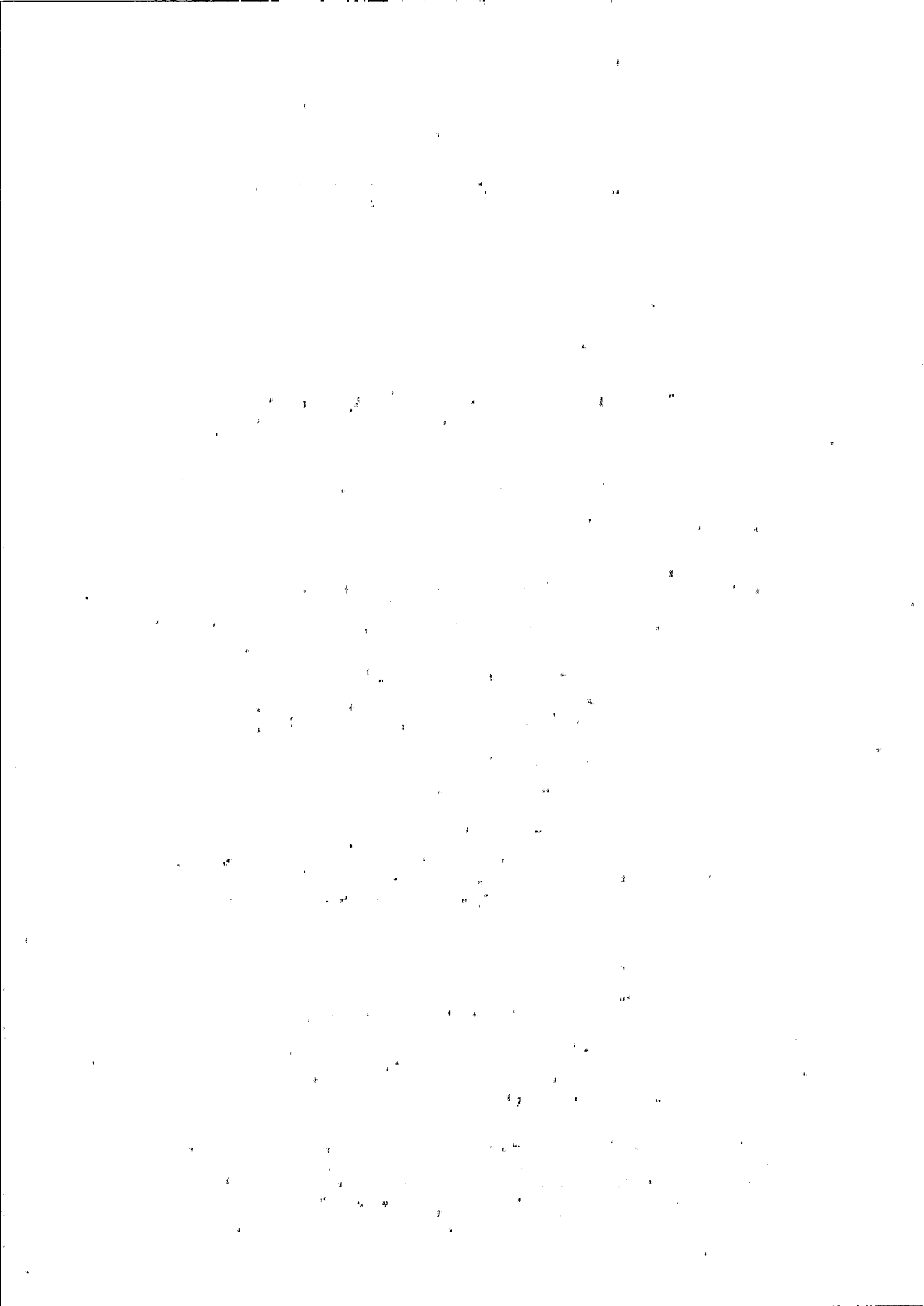

En outre, la Présidente déclare que la liste des actionnaires arrêtée le 16^{ème} jour avant la réunion de l'assemblée et le rapport du Commissaire aux comptes ont été mis à la disposition des actionnaires quinze jours avant la réunion.

L'assemblée lui donne acte de cette déclaration.

La Présidente rappelle que l'Assemblée Générale Ordinaire est appelée à délibérer sur l'ordre du jour suivant :

- Rapport de gestion du Président
- Rapport du Commissaire aux Comptes sur les comptes de l'exercice
- Approbation des conventions ainsi que des comptes et opérations de l'exercice.
- Quitus au Président
- Affectation du résultat de l'exercice
- Questions diverses

Lecture est donnée du rapport de gestion et des rapports du Commissaire aux comptes.

Cette lecture terminée, Madame la Présidente déclare la discussion ouverte.

Diverses observations sont échangées et personne ne demandant plus la parole, Madame la Présidente, met successivement aux voix les résolutions suivantes inscrites à l'ordre du jour :

PREMIERE RESOLUTION

L'assemblée générale, après avoir entendu la lecture du rapport de gestion du Président sur l'activité de la société pendant l'exercice clos le 31 décembre 2023 et du rapport général du Commissaire aux Comptes sur les comptes de cet exercice, approuve les comptes annuels dudit exercice tels qu'ils sont présentés et faisant apparaître un déficit de 435 605,53 € ainsi que les opérations traduites dans ces comptes ou résumées dans ces rapports.

L'associé unique prend acte que, conformément aux dispositions de la lettre du Ministre de la Justice du 22 décembre 2003, il est dispensé de la mention des conventions intervenues entre lui-même et la société et qu'il n'y a pas lieu à l'établissement par le commissaire aux comptes du rapport prévu par l'article L. 227-10 du Code de commerce.

Au présent procès-verbal est annexée la liste des conventions intervenues au cours de l'exercice relevant de l'article L. 227-10 du Code de commerce directement ou par personnes interposées au cours de l'exercice écoulé entre la Société et son Président.

En conséquence, elle donne aux administrateurs quitus de l'exécution de leur mandat pour ledit exercice.

Cette résolution est adoptée à l'unanimité des présents ou représentés ou ayant droit de vote.

DEUXIEME RESOLUTION

Conformément à la proposition du Président, l'assemblée générale décide d'affecter le déficit de l'exercice 435 605,53 € en report à nouveau. Le montant du report à nouveau reste débiteur après cette affectation à hauteur de - 435 605,53€.

Enfin, nous vous rappelons les distributions des dividendes réalisées au titre des trois derniers exercices :

- 2020 - 118 000,00 € soit 23,60 € par action
- 2021 - 112 265,00 € soit 22,45 € par action
- 2022 - 206 442,93 € soit 41,29 € par action

Cette résolution est adoptée à l'unanimité.

L'ordre du jour étant épuisé, la séance est levée à 18 heures 45.

De tout ce que dessus, il a été dressé le présent procès verbal lequel, après lecture, a été signé par les membres du Bureau.

LA PRESIDENTE,

Mme VALES Camille



LE SCRUTATEUR,

M MARTY Jean-Louis

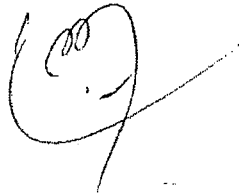

LE SECRETAIRE,

M JEAN David



Thierry SANCHEZ

Expert-comptable diplômé
Commissaire aux comptes

Siège social et Bureau :

3 rue de Gascogne
32240 MONGUILHEM
Tél. : 05 62 08 78 00
Fax : 05 62 08 78 14

Bureaux Secondaires :

Le Petit Moulin Barlet
32100 CONDOM
Tél. : 05 62 28 14 22
Fax : 05 62 28 45 25

40bis, Place de la République
64410 ARZACQ-ARRAZIGUET
Tél. : 05 59 84 76 56
Fax : 05 59 84 78 58

2B AUTOS

SAS au capital de 265 000 €

**SIÈGE SOCIAL : 17, Rue Aimé Césaire
32000 AUCH**

394 923 971 RCS AUCH

RAPPORT DU COMMISSAIRE AUX COMPTES

SUR LES COMPTES ANNUELS

Exercice clos le 31/12/2023

Thierry SANCHEZ

2B AUTOS

SAS au capital de 265 000 €

**SIÈGE SOCIAL : 17, Rue Aimé Césaire
32000 AUCH**

394 923 971 RCS AUCH

RAPPORT DU COMMISSAIRE AUX COMPTES

SUR LES COMPTES ANNUELS

Exercice clos le 31/12/2023

Aux Associés,

OPINION

En exécution de la mission qui nous a été confiée par l'Assemblée Générale, nous avons effectué l'audit des comptes annuels de la SAS 2B AUTOS relatifs à l'exercice clos le 31/12/2023, tels qu'ils sont joints au présent rapport.

Nous certifions que les comptes annuels sont, au regard des règles et principes comptables français, réguliers et sincères et donnent une image fidèle du résultat des opérations de l'exercice écoulé ainsi que de la situation financière et du patrimoine de la SAS à la fin de cet exercice.

FONDEMENT DE L'OPINION

Référentiel d'audit

Nous avons effectué notre audit selon les normes d'exercice professionnel applicables en France. Nous estimons que les éléments que nous avons collectés sont suffisants et appropriés pour fonder notre opinion.

Les responsabilités qui nous incombent en vertu de ces normes sont indiquées dans la partie « Responsabilités du commissaire aux comptes relatives à l'audit des comptes annuels » du présent rapport.

Indépendance

Nous avons réalisé notre mission d'audit dans le respect des règles d'indépendance prévues par le code de commerce et par le code de déontologie de la profession de commissaire aux comptes, sur la période du 1er janvier 2023 à la date d'émission de notre rapport et notamment nous n'avons pas fourni de services interdits par le code de déontologie de la profession de commissaire aux comptes.

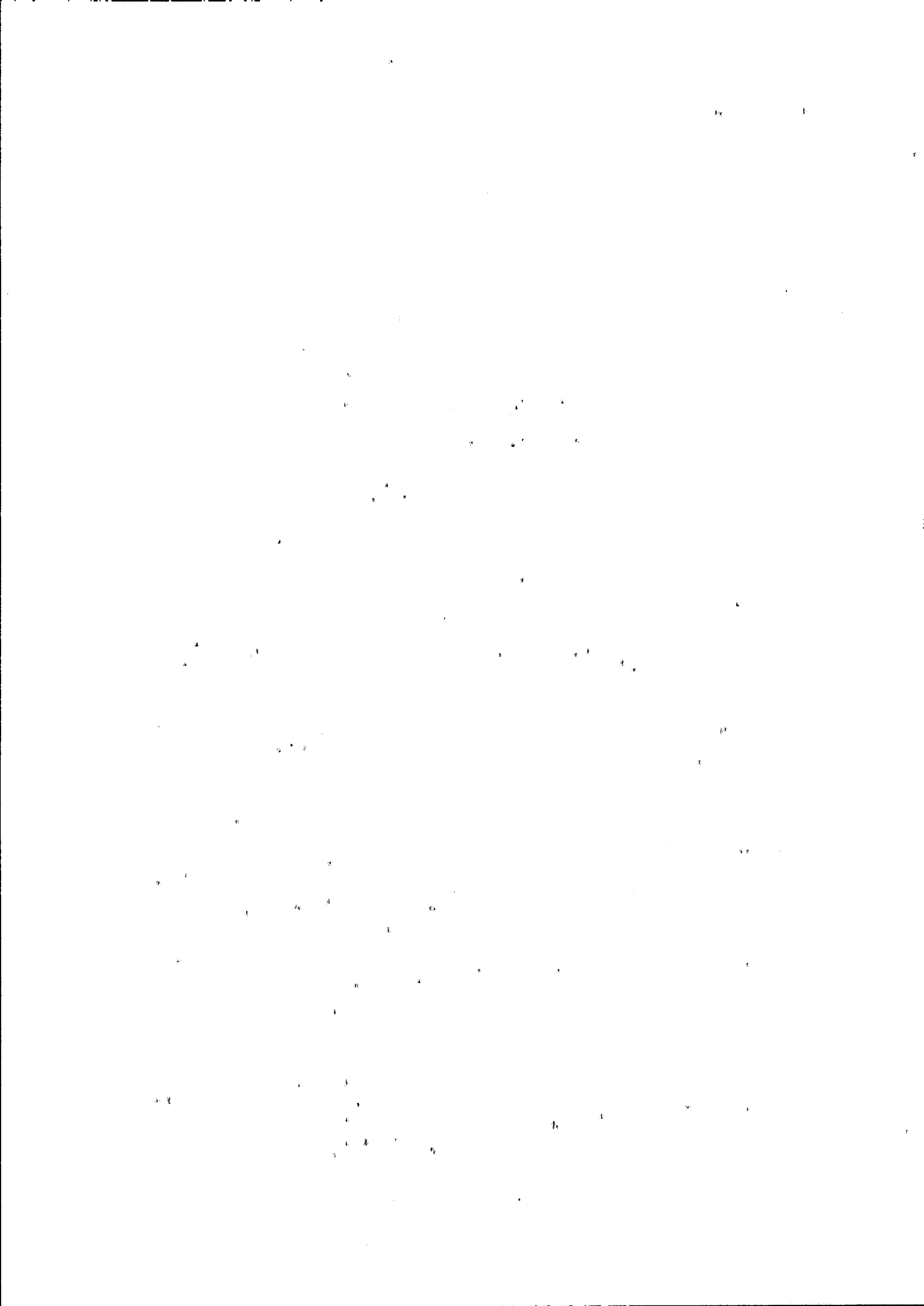

JUSTIFICATION DES APPRECIATIONS

En application des dispositions des articles L.821-53 et R.821-180 du code de commerce relatives à la justification de nos appréciations, nous vous informons que les appréciations les plus importantes auxquelles nous avons procédé, selon notre jugement professionnel, ont porté sur le caractère approprié des principes comptables appliqués, le caractère raisonnable des estimations significatives retenues et sur la présentation d'ensemble des comptes.

Risques identifiés

Les stocks de marchandises et d'en-cours figurent au bilan au 31.12.2023 pour un montant net de 2561K€ et représentent l'un des postes le plus important du bilan.

La méthode de comptabilisation est indiquée dans la note « Règles et méthodes comptables » de l'annexe. Ce cycle est donc un point clé d'audit étant donné le montant significatif du poste présent au bilan.

Procédures d'audit mises en place

Dans le cadre de nos diligences, nos travaux ont notamment consisté à apprécier les données et les méthodes retenues par la direction pour déterminer la valorisation des stocks et les éventuelles dépréciations à la date de clôture.

Nos travaux ont également consisté à

- prendre connaissance des procédures de contrôle interne mises en place,
- assisté à l'inventaire physique,
- contrôlé par sondage la valorisation de certains articles
- vérifier l'objet et les modalités de calcul de la dépréciation

Les appréciations ainsi portées s'inscrivent dans le contexte de l'audit des comptes annuels pris dans leur ensemble et de la formation de notre opinion exprimée ci-avant. Nous n'exprimons pas d'opinion sur des éléments de ces comptes annuels pris isolément.

VERIFICATION SPECIFIQUES

Nous avons également procédé, conformément aux normes d'exercice professionnel applicables en France, aux vérifications spécifiques prévues par la loi.

Nous n'avons pas d'observation à formuler sur la sincérité et la concordance avec les comptes annuels des informations données dans le rapport de gestion du président et dans les autres documents adressés aux Associés sur la situation financière et les comptes annuels.

RESPONSABILITES DE LA DIRECTION ET DES PERSONNES CONSTITUANT LE GOUVERNEMENT D'ENTREPRISE RELATIVES AUX COMPTES ANNUELS

Lors de l'établissement des comptes annuels, il incombe à la direction d'évaluer la capacité de la SAS à poursuivre son exploitation, de présenter dans ces comptes, le cas échéant, les informations nécessaires relatives à la continuité d'exploitation et d'appliquer la convention comptable de continuité d'exploitation, sauf s'il est prévu de liquider la SAS ou de cesser son activité.

Les comptes annuels ont été arrêtés par le Président.

RESPONSABILITES DU COMMISSAIRE AUX COMPTES RELATIVES A L'AUDIT DES COMPTES ANNUELS

Il nous appartient d'établir un rapport sur les comptes annuels. Notre objectif est d'obtenir l'assurance raisonnable que les comptes annuels pris dans leur ensemble ne comportent pas d'anomalies significatives. L'assurance raisonnable correspond à un niveau élevé d'assurance, sans toutefois garantir qu'un audit réalisé conformément aux normes d'exercice professionnel permet de systématiquement détecter toute anomalie significative. Les anomalies peuvent provenir de fraudes ou résulter d'erreurs et sont considérées comme significatives lorsque l'on peut raisonnablement s'attendre à ce qu'elles puissent, prises individuellement ou en cumulé, influencer les décisions économiques que les utilisateurs des comptes prennent en se fondant sur ceux-ci.

Comme précisé par l'article L.821-55 du code de commerce, notre mission de certification des comptes ne consiste pas à garantir la viabilité ou la qualité de la gestion de votre Société 2B AUTOS.

Dans le cadre d'un audit réalisé conformément aux normes d'exercice professionnel applicables en France, le commissaire aux comptes exerce son jugement professionnel tout au long de cet audit. En outre :

- il identifie et évalue les risques que les comptes annuels comportent des anomalies significatives, que celles-ci proviennent de fraudes ou résultent d'erreurs, définit et met en œuvre des procédures d'audit face à ces risques, et recueille des éléments qu'il estime suffisants et appropriés pour fonder son opinion. Le risque de non-détection d'une anomalie significative provenant d'une fraude est plus élevé que celui d'une anomalie significative résultant d'une erreur, car la fraude peut impliquer la collusion, la falsification, les omissions volontaires, les fausses déclarations ou le contournement du contrôle interne ;
- il prend connaissance du contrôle interne pertinent pour l'audit afin de définir des procédures d'audit appropriées en la circonstance, et non dans le but d'exprimer une opinion sur l'efficacité du contrôle interne ;

Thierry SANCHEZ

- il apprécie le caractère approprié des méthodes comptables retenues et le caractère raisonnable des estimations comptables faites par la direction, ainsi que les informations les concernant fournies dans les comptes annuels ;
- il apprécie le caractère approprié de l'application par la direction de la convention comptable de continuité d'exploitation et, selon les éléments collectés, l'existence ou non d'une incertitude significative liée à des événements ou à des circonstances susceptibles de mettre en cause la capacité de la SAS 2 B AUTOS à poursuivre son exploitation. Cette appréciation s'appuie sur les éléments collectés jusqu'à la date de son rapport, étant toutefois rappelé que des circonstances ou événements ultérieurs pourraient mettre en cause la continuité d'exploitation. S'il conclut à l'existence d'une incertitude significative, il attire l'attention des lecteurs de son rapport sur les informations fournies dans les comptes annuels au sujet de cette incertitude ou, si ces informations ne sont pas fournies ou ne sont pas pertinentes, il formule une certification avec réserve ou un refus de certifier ;
- il apprécie la présentation d'ensemble des comptes annuels et évalue si les comptes annuels reflètent les opérations et événements sous-jacents de manière à en donner une image fidèle.

Fait à MONGUILHEM le 12 Juin 2024

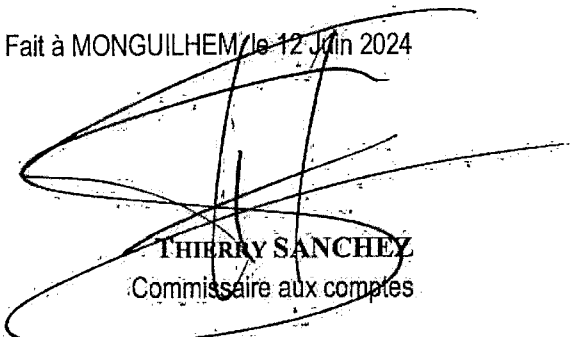

THIERRY SANCHEZ
Commissaire aux comptes

Bilan Actif

2B AUTOS

Thierry SANCHEZ
Commissaire aux Comptes
3 rue Gaslogne
32240 MONBUIHÈM

Période du 01/01/23 au 31/12/23

RUBRIQUES	BRUT	Amortissements	Net (N) 31/12/2023	Net (N-1) 31/12/2022
CAPITAL SOUSCRIT NON APPELÉ				
IMMOBILISATIONS INCORPORELLES				
Frais d'établissement				
Frais de développement				
Concession, brevets et droits similaires				
Fonds commercial				
Autres immobilisations incorporelles	1 050	1 050		336
Avances et acomptes sur immobilisations incorporelles				
TOTAL immobilisations incorporelles :	1 050	1 050		336
IMMOBILISATIONS CORPORELLES				
Terrains				
Constructions				
Installations techniques, matériel et outillage industriel	53 794	51 512	2 283	4 430
Autres immobilisations corporelles	268 620	147 234	121 387	171 085
Immobilisations en cours				
Avances et acomptes				
TOTAL immobilisations corporelles :	322 415	198 745	123 669	175 514
IMMOBILISATIONS FINANCIÈRES				
Participations évaluées par mise en équivalence				
Autres participations	73 100		73 100	73 100
Créances rattachées à des participations				
Autres titres immobilisés	4		4	
Prêts				
Autres immobilisations financières	26 945		26 945	30 530
TOTAL immobilisations financières :	100 049		100 049	103 630
ACTIF IMMOBILISÉ	423 514	198 745	223 718	279 144
STOCKS ET EN-COURS				
Matières premières et approvisionnement				
Stocks d'en-cours de production de biens				
Stocks d'en-cours production de services	19 753		19 753	
Stocks produits intermédiaires et finis				
Stocks de marchandises	2 541 317	48 355	2 492 962	1 191 010
TOTAL stocks et en-cours :	2 561 070	48 355	2 512 715	1 191 010
CRÉANCES				
Avances, acomptes versés sur commandes				172 310
Créances clients et comptes rattachés	259 494	4 274	255 220	396 508
Autres créances	437 597		437 597	777 123
Capital souscrit et appelé, non versé				
TOTAL créances :	697 091	4 274	692 817	1 345 940
DISPONIBILITÉS ET DIVERS				
Valeurs mobilières de placement				
Disponibilités	199 200		199 200	2 504
Charges constatées d'avance				14 896
TOTAL disponibilités et divers :	199 200		199 200	17 401
ACTIF CIRCULANT	3 457 361	52 629	3 404 732	2 354 361
Frais d'émission d'emprunts à étaler				
Primes remboursement des obligations				
Écart de conversion actif				
TOTAL GÉNÉRAL	3 880 875	252 424	3 628 450	2 833 830

Bilan Passif

2B AUTOS

Thierry SANCHEZ
Commissaire aux Comptes
3 rue Gasparin
32240 MONT-OLIVIER

Période du 01/01/23 au 31/12/23

RUBRIQUES	Net (N)	Net (N-1)
	31/12/2023	31/12/2022
SITUATION NETTE		
Capital social ou individuel dont versé 265 000	265 000	265 000
Primes d'émission, de fusion, d'apport, ...		
Écarts de réévaluation dont écart d'équivalence	26 500	26 500
Réserve légale		
Réserves statutaires ou contractuelles		
Réserves réglementées		
Autres réserves	371 168	500 000
Report à nouveau		
Résultat de l'exercice	(435 606)	77 611
TOTAL situation nette :	227 063	869 111
SUBVENTIONS D'INVESTISSEMENT		
PROVISIONS RÉGLEMENTÉES		
CAPITAUX PROPRES	227 063	869 111
Produits des émissions de titres participatifs		
Avances conditionnées		
AUTRES FONDIS PROPRES		
Provisions pour risques		
Provisions pour charges		
PROVISIONS POUR RISQUES ET CHARGES		
DETTES FINANCIÈRES		
Emprunts obligataires convertibles		
Autres emprunts obligataires	890 430	529 685
Emprunts et dettes auprès des établissements de crédit	205 516	
Emprunts et dettes financières divers		
TOTAL dettes financières :	1 095 947	529 685
AVANCES ET ACOMPTES RECUS SUR COMMANDES EN COURS	18 500	4 978
DETTES DIVERSES		
Dettes fournisseurs et comptes rattachés	2 160 668	1 292 090
Dettes fiscales et sociales	124 539	133 531
Dettes sur immobilisations et comptes rattachés		
Autres dettes	1 734	4 436
TOTAL dettes diverses :	2 286 941	1 430 057
PRODUITS CONSTATÉS D'AVANCE		
DETTES	3 401 388	1 964 719
Ecarts de conversion passif		
TOTAL GÉNÉRAL	3 628 450	2 833 830

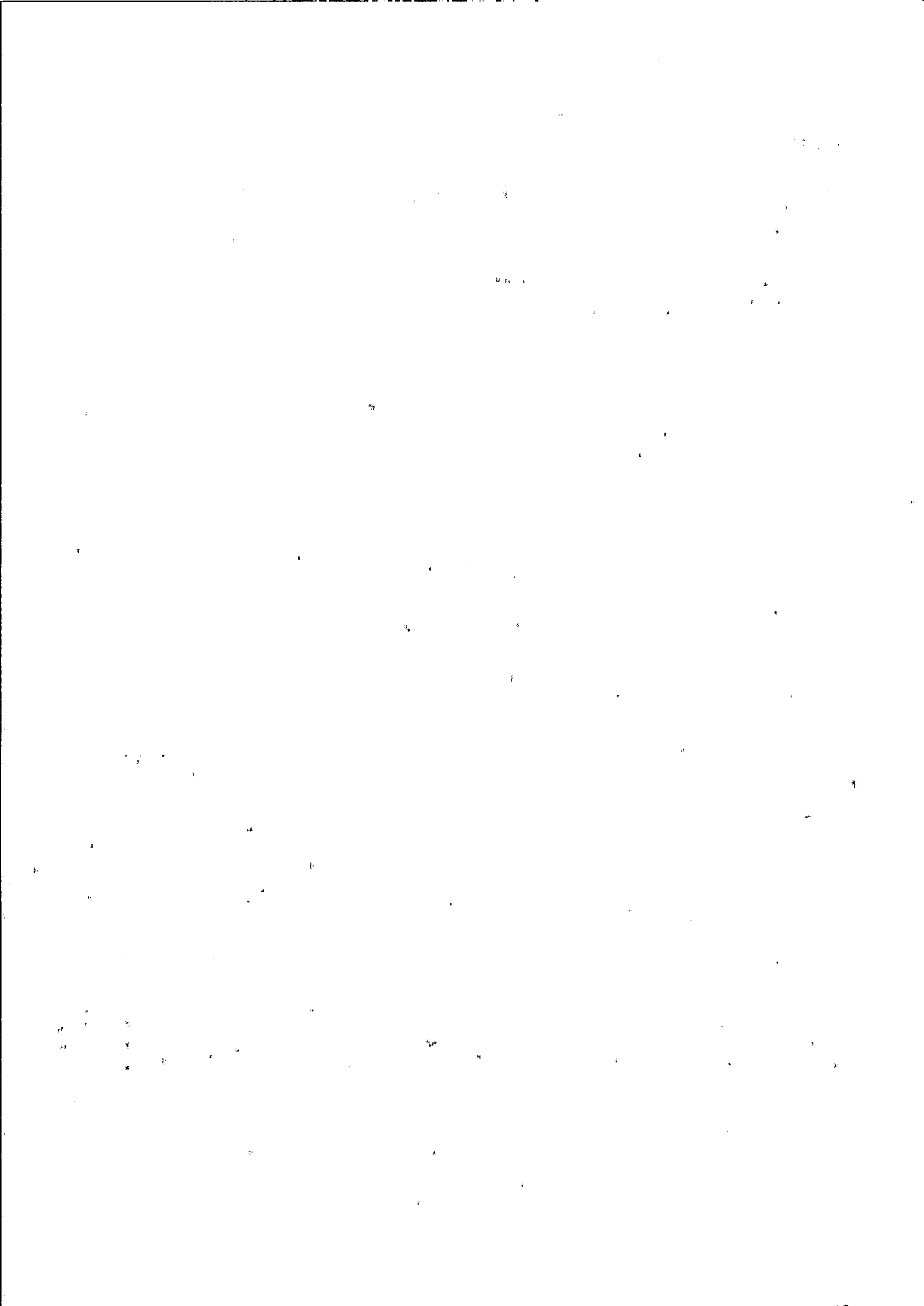

Compte de Résultat (Première Partie)

2B AUTOS

Période du 01/01/23 au 31/12/23

Thierry SANCHEZ
Comptable aux Comptes
3 rue Gasconne
32340 MONGUILHEM

RUBRIQUES	France	Export	Net (N)	Net (N-1)
			31/12/2023	31/12/2022
Ventes de marchandises	4 317 734		4 317 734	5 608 489
Production vendue de biens				5
Production vendue de services	326 982		326 982	407 837
Chiffres d'affaires nets	4 644 716		4 644 716	6 016 331
			19 753	
Production stockée			3 750	62 623
Production immobilisée			7 833	5 417
Subventions d'exploitation			156 555	140 221
Reprises sur amortissements et provisions, transfert de charges			642	1 276
Autres produits				
PRODUITS D'EXPLOITATION			4 838 260	6 225 868
CHARGES EXTERNES				
Achats de marchandises [et droits de douane]			5 362 163	4 843 838
Variation de stock de marchandises			(1 308 313)	144 875
Achats de matières premières et autres approvisionnements				
Variation de stock [matières premières et approvisionnements]				
Autres achats et charges externes			584 461	628 457
TOTAL charges externes :			4 638 310	5 617 171
IMPOTS, TAXES ET VERSEMENTS ASSIMILÉS			26 781	24 303
CHARGES DE PERSONNEL				
Salaires et traitements			358 734	337 831
Charges sociales			108 761	114 963
TOTAL charges de personnel :			467 495	452 795
DOTATIONS D'EXPLOITATION				
Dotations aux amortissements sur immobilisations			41 826	40 440
Dotations aux provisions sur immobilisations				
Dotations aux provisions sur actif circulant			48 355	7 731
Dotations aux provisions pour risques et charges				
TOTAL dotations d'exploitation :			90 181	48 171
AUTRES CHARGES D'EXPLOITATION			3 493	11 814
CHARGES D'EXPLOITATION			5 226 261	6 154 254
RÉSULTAT D'EXPLOITATION			(393 011)	71 614

Compte de Résultat (Seconde Partie)

2B AUTOS

Période du 01/01/23 au 31/12/23

Thierry SANCHEZ
Commissaire aux Comptes
3 rue Garçoque
32249 MOUSGUILHEM

RUBRIQUES	Net (N) 31/12/2023	Net (N-1) 31/12/2022
RÉSULTAT D'EXPLOITATION	(393 011)	71 614
Bénéfice attribué ou perte transférée Perte supportée ou bénéfice transféré		
PRODUITS FINANCIERS		
Produits financiers de participation		
Produits des autres valeurs mobilières et créances de l'actif immobilisé		
Autres intérêts et produits assimilés	8 374	10 563
Reprises sur provisions et transferts de charges		
Différences positives de change		
Produits nets sur cessions de valeurs mobilières de placement		
	8 374	10 563
CHARGES FINANCIÈRES		
Dotations financières aux amortissements et provisions		
Intérêts et charges assimilées	51 856	17 245
Différences négatives de change		
Charges nettes sur cessions de valeurs mobilières de placement		
	51 856	17 245
RÉSULTAT FINANCIER	(43 482)	(6 682)
RÉSULTAT COURANT AVANT IMPÔTS	(436 493)	64 931
PRODUITS EXCEPTIONNELS		
Produits exceptionnels sur opérations de gestion	7 667	10 004
Produits exceptionnels sur opérations en capital	37 689	60 336
Reprises sur provisions et transferts de charges		18 132
	45 357	88 473
CHARGES EXCEPTIONNELLES		
Charges exceptionnelles sur opérations de gestion	1 701	9 571
Charges exceptionnelles sur opérations en capital	43 968	66 522
Dotations exceptionnelles aux amortissements et provisions		
	45 669	76 094
RÉSULTAT EXCEPTIONNEL	(312)	12 380
Participation des salariés aux résultats de l'entreprise		
Impôts sur les bénéfices	(1 200)	(300)
TOTAL DES PRODUITS	4 886 981	6 324 904
TOTAL DES CHARGES	5 322 586	6 247 293
BÉNÉFICE OU PERTE	(435 606)	77 611

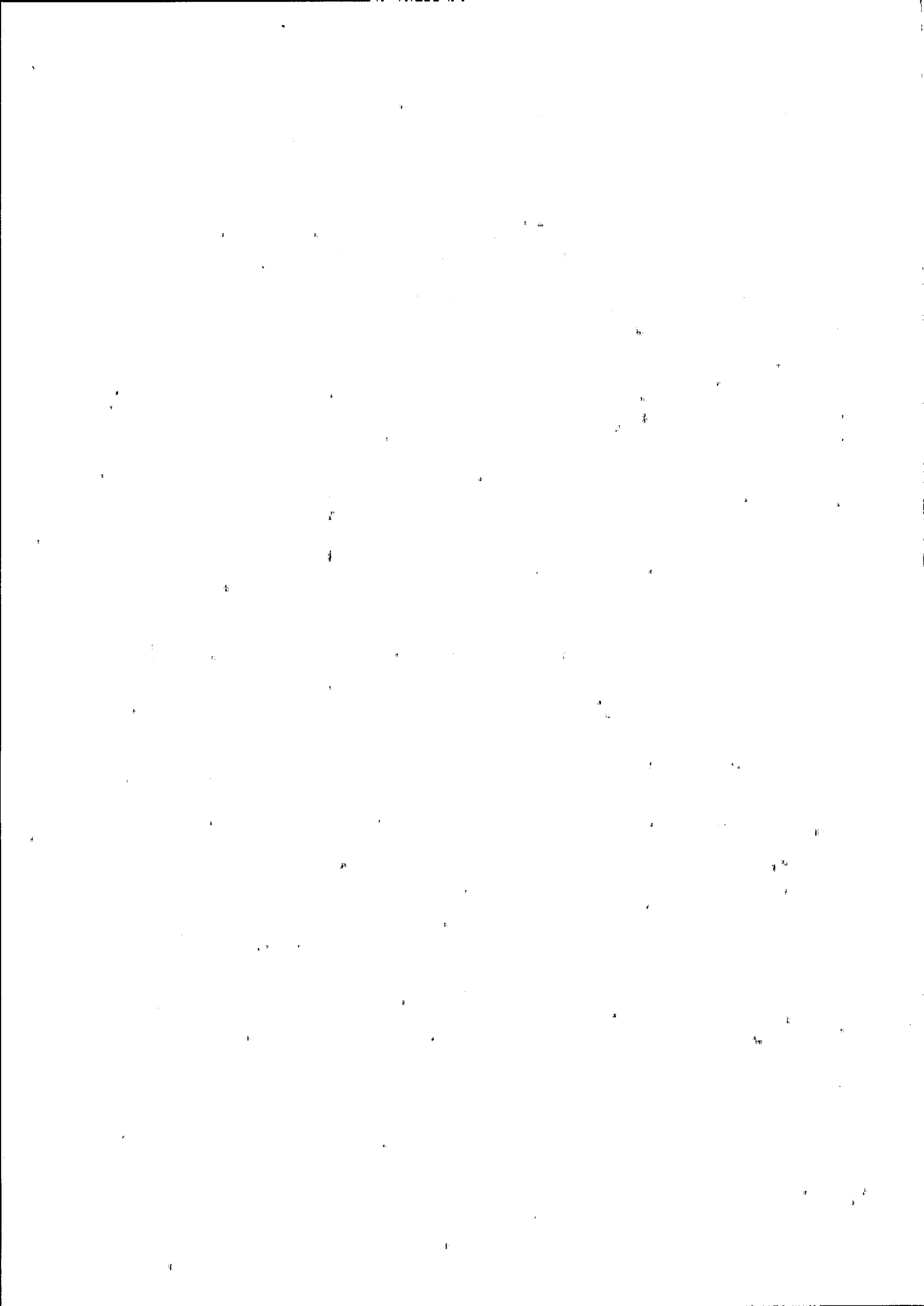

2B AUTOS

Thierry SANCHEZ Commissaire aux Comptes 3 rue Gascogne 32240 MONGUILHEM

L'exercice clôturé au 31/12/23 présente un montant total du bilan de 3 628 450 €
 et dégage un résultat de (435 606) €

L'exercice a une durée de 12 mois, recouvrant la période du 01/01/23 au 31/12/23
 contre une durée de 12 mois l'exercice précédent.

1/ Les règles et méthodes comptables :

Les comptes annuels ont été arrêtés conformément aux dispositions du règlement 2014-03 de l'Autorité des Normes Comptables (ANC) homologué par arrêté ministériel du 8 septembre 2014 relatif au Plan Comptable Général et présentés conformément à la réglementation française en vigueur et suivant des conventions dites règles et méthodes comptables appliquées dans le respect du principe de prudence, conformément aux hypothèses de base et auxquels s'ajoutent les nouvelles règles comptables 2015-6 :

- Continuité de l'exploitation ;
- Permanence des méthodes comptables d'un exercice à l'autre ;
- Indépendance des exercices ;

et conformément aux règles générales d'établissement et de présentation des comptes annuels.

2/ Evénements significatifs :

Au cours de l'exercice les titres de la société 2B Autos ont été acquis par la société Financière MSO.

3/ IMMOBILISATIONS**3.1/ Immobilisations incorporelles :**Logiciels :

Figure au bilan pour une valeur de 1 050 €

Amortissement linéaire entre 12 et 36 mois.

3.2/ Immobilisations corporelles :

Les immobilisations corporelles sont inscrites à leur coût d'acquisition (prix d'achat et frais accessoires, hors frais d'acquisition des immobilisations) ou à leur coût de production.

Les amortissements pour dépréciation sont calculés suivant le mode linéaire en fonction de la durée réelle d'utilité :

- | | |
|---|-------------------|
| - Agencements et aménagements des constructions | entre 5 et 10 ans |
| - Installations techniques | entre 5 et 10 ans |
| - Matériel et outillage industriel | entre 5 et 10 ans |
| - Matériel de transport | entre 3 et 5 ans |
| - Matériel de bureau | entre 5 et 10 ans |
| - Matériel informatique | entre 2 et 5 ans |

Thierry SANCHEZ Commissaire aux Comptes 3 rue Gascogne 32240 MONGUILHEM

4/ Titres de participation, autres titres immobilisés :

La valeur brute de ces titres est constituée par leur coût d'achat hors frais accessoires.

Titres AGMA : titres pour une valeur de 4 €.

Titres Neuvauto : titres pour une valeur de 72 886 €.

Titres divers : titres pour une valeur de 214 €.

5/ Stocks :

- Marchandises :

- Véhicules Neufs : valorisation au prix d'achat.

- Véhicules d'occasion : valorisation au prix de revient comprenant le prix d'achat et le coût des travaux.

- Pièces de Rechangés référencées, lubrifiant, produits divers : valorisation coût d'achat moyen pondéré.

- En cours :

- Pièces de Rechange : valorisation au coût d'achat moyen pondéré

- Dépréciation :

- Pièces de Rechange : calculée en fonction de leur vitesse de rotation : 48 355,00 €uros à la clôture de l'exercice.

6/ Créances :

Les créances douteuses sont valorisées à leur valeur nominale pour un montant de 5 127,42 €uros à la clôture de l'exercice.

Les provisions pour dépréciation des créances clients d'un montant de 4 274,00 €uros à la clôture de l'exercice sont déterminées en fonction du risque d'irrecouvrabilité de chacune des créances concernées.

7/ Participation :

Néant.

8/ Enregistrement des charges et produits :

Ceux-ci sont enregistrés suivant les principes comptables généralement admis sans que des dispositions très spécifiques à notre société soient à préciser.

9/ Provision pour congés payés :

La société a opté pour le régime de déduction de la provision pour congés payés constituée à la clôture de l'exercice (article 39-1, 1 bis A1.1er du CGI).

10/ Engagement de retraite :

Aucune provision n'est constituée. Les indemnités de départ à la retraite sont versées par la caisse IRPAUTO.

11/ Consolidation :

Les comptes de la SAS 2B AUTOS font l'objet d'une consolidation avec la société mère SA FINANCIERE MSO située 1825 route du Nord 82000 MONTAUBAN, SIREN 353 176 647.



BILAN ACTIF

Période du 01/01/23 au 31/12/23

Immobilisations

RUBRIQUES	Valeur brute début exercice	Augmentations par réévaluation	Acquisitions, apports, création, virements
IMMOBILISATIONS INCORPORELLES			
Frais d'établissement, de recherche et développement	1 050		
Autres immobilisations incorporelles			
TOTAL immobilisations incorporelles :	1 050		
IMMOBILISATIONS CORPORELLES			
Terrains			
Constructions sur sol propre			
Constructions sur sol d'autrui			
Constructions installations générales			
Installations techniques et outillage industriel	66 902		
Installations générales, agencements et divers	81 986		18 508
Matériel de transport	171 629		13 000
Matériel de bureau, informatique et mobilier	54 612		2 305
Emballages récupérables et divers			
Immobilisations corporelles en cours			
Avances et acomptes			
TOTAL immobilisations corporelles :	375 130		33 813
IMMOBILISATIONS FINANCIÈRES			
Participations évaluées par mises en équivalence			
Autres participations	73 100		
Autres titres immobilisés			4
Prêts et autres immobilisations financières	30 530		22 000
TOTAL immobilisations financières :	103 630		22 004
TOTAL GÉNÉRAL	479 810		55 817

Thierry SANCHEZ
Commissaire aux Comptes
5 rue Gascoigne
32240 MONGUILHEM

RUBRIQUES	Diminutions par virement	Diminutions par cessions mises hors service	Valeur brute fin d'exercice	Réévaluations légales
IMMOBILISATIONS INCORPORELLES				
Frais d'étab., de recherche et dévelop.			1 050	
Autres immobilisations incorporelles				
TOTAL immobilisations incorporelles :			1 050	
IMMOBILISATIONS CORPORELLES				
Terrains				
Constructions sur sol propre				
Constructions sur sol d'autrui				
Constructions installations générales				
Install. techn., matériel et out. industriels		13 108	53 794	
Inst. générales, agencements et divers		15 568	84 926	
Matériel de transport		49 963	134 666	
Mat. de bureau, informatique et mobil.		7 890	49 028	
Emballages récupérables et divers				
Immobilisations corporelles en cours				
Avances et acomptes				
TOTAL immobilisations corporelles :		86 529	322 415	
IMMOBILISATIONS FINANCIÈRES				
Participations mises en équivalence				
Autres participations			73 100	
Autres titres immobilisés			4	
Prêts et autres immo. financières		25 585	26 945	
TOTAL immobilisations financières :		25 585	100 049	
TOTAL GÉNÉRAL		112 113	423 514	

Thierry SANCHEZ Commissaire aux Comptes 3 rue Gascogne 32240 MONGUILHEM
--

Autres immobilisations financières :

Sont inscrits sous cette rubrique les montants suivants :

Dépôts et cautionnements :

- Loyer :	25 500,00 €
- Divers :	1 444,93 €

TOTAL GENERAL 26 944,93 €

Période du 01/01/23 au 31/12/23

Thierry SANCHEZ
Commissaire aux Comptes
3 rue Gascogne
32240 MONGUILHEM

Amortissements

SITUATIONS ET MOUVEMENTS DE L'EXERCICE				
IMMOBILISATIONS AMORTISSABLES	Montant début exercice	Augmentations dotations	Diminutions reprises	Montant fin exercice
IMMOBILISATIONS INCORPORELLES				
Frais d'étab., de recherche et dévelop.				
Autres immobilisations incorporelles	714	336	0	1 050
TOTAL immobilisations incorporelles :	714	336		1 050
IMMOBILISATIONS CORPORELLES				
Terrains				
Constructions sur sol propre				
Constructions sur sol d'autrui				
Constructions installations générales				
Installations techn. et outillage industriel	62 472	1 468	12 427	51 512
Inst. générales, agencements et divers	42 645	10 560	9 656	43 549
Matériel de transport	51 713	24 581	12 587	63 706
Mat. de bureau, informatique et mobil.	42 985	4 883	7 890	39 978
Emballages récupérables et divers				
TOTAL immobilisations corporelles :	199 815	41 492	42 561	198 745
TOTAL GÉNÉRAL	200 528	41 828	42 561	199 795

Thierry SANCHEZ
Commissaire aux Comptes
3 rue Gascogne
32240 MONGUILHEM

Variation détaillée des stocks et des En-Cours

	Brut	Amortissements	Net 31/12/2023	Net N-1 31/12/2022	Variation	
					En valeur	En %
Stocks, Marchandises	2 541 316,74	28 355,00	2 492 961,74	1 631 099,78	861 861,96	109,31
371100000 SK V.N CORSA	334 241,95		334 241,95	104 321,56	229 920,39	220,40
371110000 SK V.N ASTRA	175 630,25		175 630,25	49 879,58	125 750,67	252,11
371160000 SK V.N COMBO	73 482,50		73 482,50	41 668,99	31 813,51	76,35
371190000 SK VN ZAFIRA	27 638,22		27 638,22		27 638,22	
371210000 SK VN MOVANO	110 838,00		110 838,00	19 848,31	90 989,69	458,43
371220000 SK VN VIVARO	210 042,00		210 042,00	137 124,77	72 917,23	53,18
371250000 STOCK VN MOKKA	267 983,88		267 983,88	163 159,79	104 824,09	64,25
371280000 STOCK VN KARL				26 219,88	-26 219,88	-100,00
371290000 STOCK VN CROSSLAND	151 815,82		151 815,82	140 660,28	11 155,54	7,93
371300000 STOCK VN GRANDLAND	167 850,07		167 850,07		167 850,07	
372110000 SK V.O T.T.C	325 814,98		325 814,98	190 458,34	135 356,64	71,07
372130000 SK V.O H.T	550 550,97		550 550,97	232 730,88	317 820,09	136,56
373110000 SK PIECES OPEL	124 005,49		124 005,49	108 069,78	15 935,71	14,75
373170000 SK PIECES AUTR.MARQ	11 530,42		11 530,42	8 756,23	2 774,19	31,68
373980000 STOCK PIECES CHEVRO	4 336,18		4 336,18	4 450,12	-113,94	-2,56
374120000 SK PNEUMATIQUES & C	3 924,09		3 924,09	4 233,27	-309,18	-7,30
374150000 SK LUBRIFIANTS AUTRES	1 631,92		1 631,92	1 421,84	210,08	14,78
397311000 PROV.DEPR.PIECES OPEL		48 355,00	-48 355,00	-41 994,00	-6 361,00	-15,15
En-cours de production	19 753,20		19 753,20		19 753,20	
345300000 SK TRAV.EN COURS (PIE	19 753,20		19 753,20		19 753,20	

État des Échéances des Créances

ÉTAT DES CRÉANCES	Montant brut	A 1 an au plus	A plus de 1 an
DE L'ACTIF IMMOBILISÉ			
Créances rattachées à des participations			
Prêts			
Autres immobilisations financières	26 945		26 945
TOTAL de l'actif immobilisé :	26 945		26 945
DE L'ACTIF CIRCULANT			
Clients douteux ou litigieux	5 127		5 127
Autres créances clients	254 366	254 366	
Créance représentative de titres prêtés			
Personnel et comptes rattachés			
Sécurité sociale et autres organismes sociaux	755	755	
État - Impôts sur les bénéfices	3 966	3 966	
État - Taxe sur la valeur ajoutée	215 357	215 357	
État - Autres impôts, taxes et versements assimilés	1 868	1 868	
État - Divers	46 500	46 500	
Groupe et associés	15 205	15 205	
Débiteurs divers	153 946	153 946	
TOTAL de l'actif circulant :	697 091	691 963	5 127
CHARGES CONSTATÉES D'AVANCE			
TOTAL GÉNÉRAL	724 035	691 963	32 072

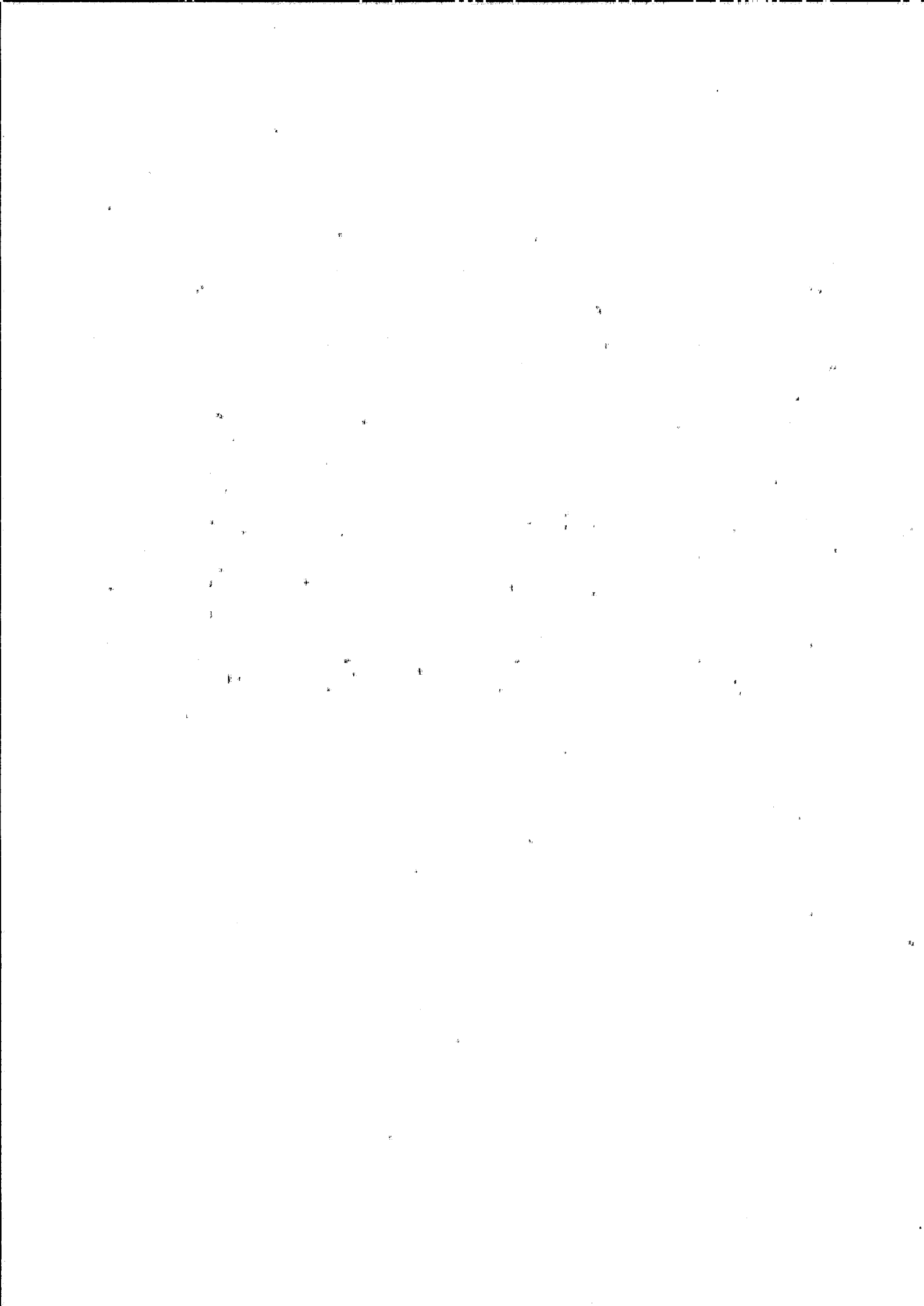

Produits à Recevoir

Période du 01/01/23 au 31/12/23

Thierry **SANCHEZ**
Commissaire aux Comptes
3 rue Gascogne
32240 MONGUILHEM.

MONTANT DES PRODUITS À RECEVOIR INCLUS DANS LES POSTES SUIVANTS DU BILAN	Montant
Immobilisations financières	
Créances rattachées à des participations	
Autres immobilisations financières	
Créances	
Créances clients et comptes rattachés	173 010
Personnel	
Organismes sociaux	755
État	1 860
Divers, produits à recevoir	
Autres créances	153 946
Valeurs Mobilières de Placement	
Disponibilités	
TOTAL	329 571

Charges et Produits Constatés d'Avance

Période du 01/01/23 au 31/12/23

Thierry SANCHEZ
Commissaire aux Comptes
3 rue Gascogne
32240 MONGUILHEM

RUBRIQUES	Charges	Produits
Charges ou produits d'exploitation		
Charges ou produits financiers		
Charges ou produits exceptionnels		
TOTAL		



BILAN PASSIF

Période du 01/01/23 au 31/12/23

Thierry SANCHEZ
Commissaire aux Comptes
3 rue Gascogne
32240 MONGUILHEM

Composition du Capital Social

CATEGORIES DE TITRES	Nombre	Valeur nominale
1 - Actions composant le capital social.	5 000	53 Euros

Variation de la situation nette :

	Solde au 31/12/23 avant affectation	AFFECTATION DU RESULTAT N-1		Résultat N	Solde au 31/12/23 après affectation
		Augmentations	Diminutions		
CAPITAL	265 000				265 000
PRIME D'EMISSION					
RESERVE LEGALE	26 500				26 500
RESERVE REGLEMENTEE					
AUTRES RESERVES	500 000	77 611	206 443		371 168
RAN					
RESULTAT N				-435 606	-435 606
SITUATION NETTE	791 500	77 611	206 443	-435 606	227 063
DISTRIBUTION DE DIVIDENDE			206 443		

Provisions Inscrites au Bilan

RUBRIQUES	Montant début exercice	Augmentations dotations	Diminutions reprises	Montant fin exercice
Provisions pour litiges Prov. pour garant. données aux clients Prov. pour pertes sur marchés à terme Provisions pour amendes et pénalités Provisions pour pertes de change Prov. pour pensions et obligat. simil. Provisions pour impôts Prov. pour renouvellement des immo. Provisions pour grosses réparations Provisions pour charges sociales et fiscales sur congés à payer Autres prov. pour risques et charges				
PROV. POUR RISQUES ET CHARGES				
Prov. sur immobilisations incorporelles Prov. sur immobilisations corporelles Prov. sur immo. titres mis en équival. Prov. sur immo. titres de participation Prov. sur autres immo. financières Provisions sur stocks et en cours Provisions sur comptes clients Autres provisions pour dépréciation	41 994 4 274	48 355	41 994	48 355 4 274
PROVISIONS POUR DEPRECIATION	46 268	48 355	41 994	52 629
	46 268	48 355	41 994	52 629

État des Échéances des Dettes.

ÉTAT DES DETTES	Montant brut	A 1 an au plus	A plus d'un an et 5 ans au plus	A plus de 5 ans
Emprunts obligataires convertibles				
Autres emprunts obligataires				
Auprès des établissements de crédit :				
- à 1 an maximum à l'origine	117 434	50 118	67 316	
- à plus d' 1 an à l'origine	772 996	772 996	0	
Emprunts et dettes financières divers				
Fournisseurs et comptes rattachés	2 160 668	2 160 668		
Personnel et comptes rattachés	19 029	19 029		
Sécurité sociale et autres organismes	18 817	18 817		
Impôts sur les bénéfices				
Taxe sur la valeur ajoutée	75 603	75 603		
Obligations cautionnées				
Autres impôts, taxes et assimilés	11 090	11 090		
Dettes sur immo. et comptes rattachés				
Groupe et associés	205 516	205 516		
Autres dettes	1 734	1 734		
Dettes représentat. de titres empruntés				
Produits constatés d'avance				
	3 382 888	3 315 571	67 316	

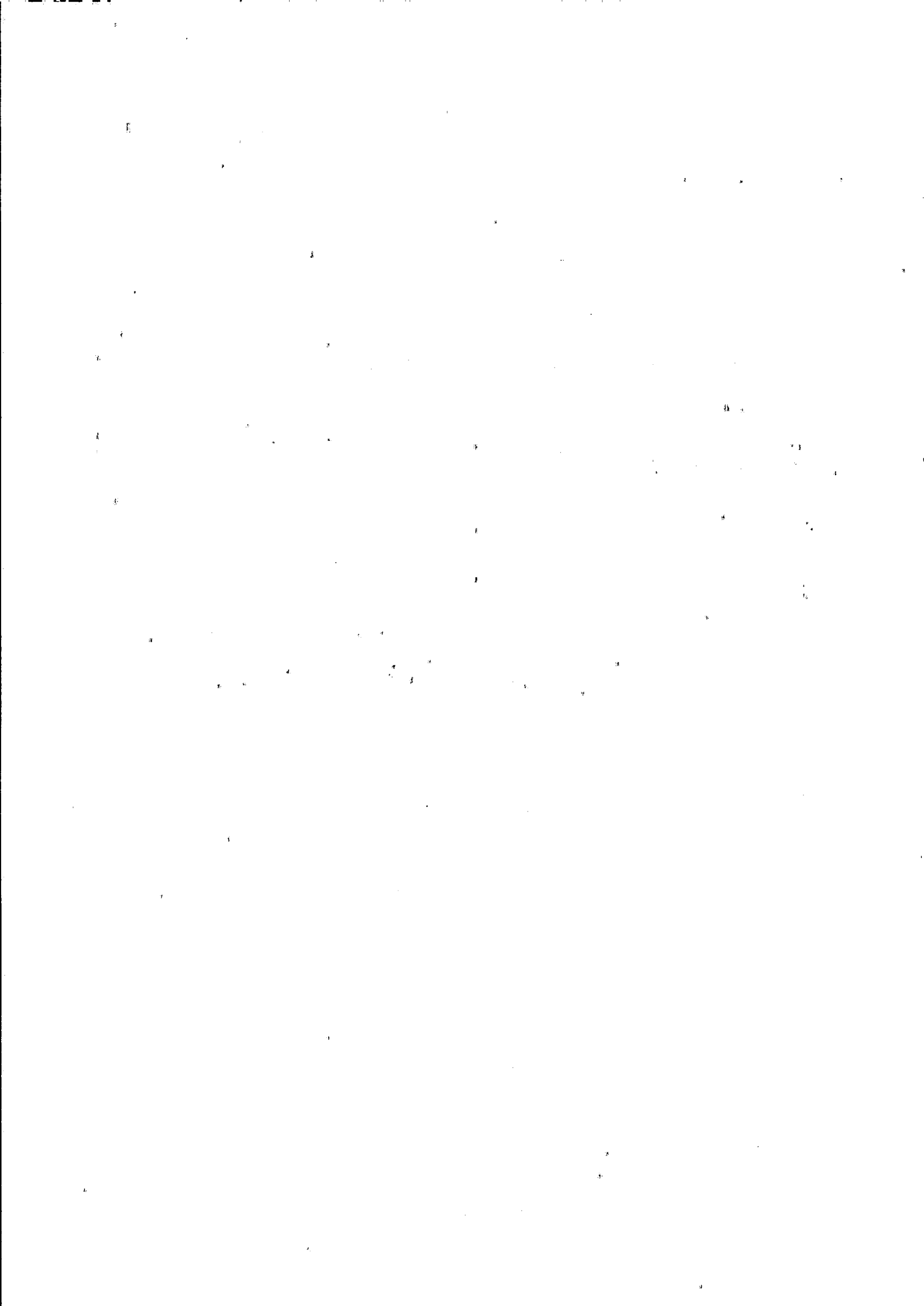

Charges à Payer

Période du 01/01/23 au 31/12/23

Thierry SANCHEZ
Commissaire aux Comptes
3 rue Gascogne
32240 MONGUILHEM

MONTANT DES CHARGES A PAYER INCLUS DANS LES POSTES SUIVANTS DU BILAN	Montant
Emprunts obligataires convertibles	
Autres emprunts obligataires	
Emprunts et dettes auprès des établissements de crédit	58
Emprunts et dettes financières divers	845
Dettes fournisseurs et comptes rattachés	19 704
Dettes fiscales et sociales	28 805
Dettes sur immobilisations et comptes rattachés	
Disponibilités, charges à payer	5 780
Autres dettes	
TOTAL	55 192

Période du 01/01/23 au 31/12/23

RESULTAT

Thierry SANCHEZ
Commissaire aux Comptes
3 rue Gascogne
32240 MONGUILHEM

Ventilation du Chiffre d'Affaires Net

RÉPARTITION PAR SECTEUR D'ACTIVITÉ	N	N-1	%
VN	2 508 235	2 796 274	
AUCH	2 508 235	2 796 274	10,30
VO	1 707 384	2 473 298	
AUCH	1 707 384	2 473 298	30,97
APV	327 223	607 674	
AUCH	327 223	607 674	46,15
PR	39 704	64 450	
AUCH	39 704	64 450	38,40
LOCATION	59 579	68 774	
AUCH	59 579	68 774	13,37
AUTRES	2 591	5 861	
AUCH	2 591	5 861	55,79
TOTAL	4 644 716	6 016 331	-22,80

Détail des Produits Financiers et Charges Financières

Thierry SANCHEZ
 Commissaire aux Comptes
 3 rue Gascogne
 32240 MONGUILHEM

PRODUITS FINANCIERS	Montant
revenus des créances clients	8 370
autres produits financiers	4
TOTAL	8 374

CHARGES FINANCIÈRES	Montant
intérêts d'emprunts	1 239
intérêts des billets à ordre	6 783
intérêts bancaires	10 614
intérêts des dettes commerciales	32 375
autres charges financières	845
TOTAL	51 856

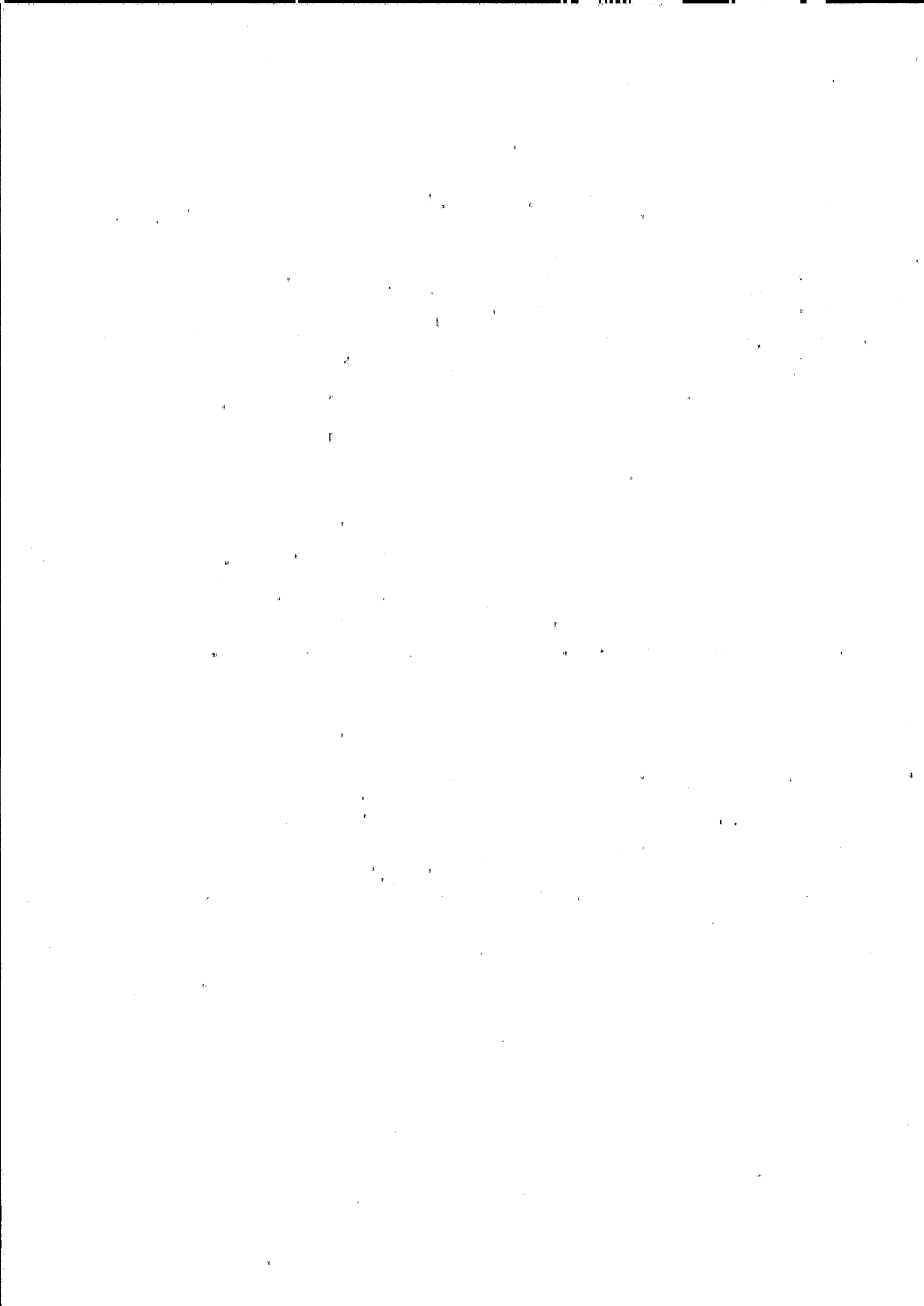

Thierry SANCHEZ
 Commissaire aux Comptes
 3 rue Gascogne
 32240 MONGUILHEM

Détail des Produits Exceptionnels et Charges Exceptionnelles

PRODUITS EXCEPTIONNELS	Montant
prix de cession des immobilisations	37 687
autres produits exceptionnels	7 670

TOTAL	45 357
--------------	---------------

CHARGES EXCEPTIONNELLES	Montant
valeur nette comptable des immobilisations	43 968
amendes	462
autres charges exceptionnelles	1 239

TOTAL	45 669
--------------	---------------

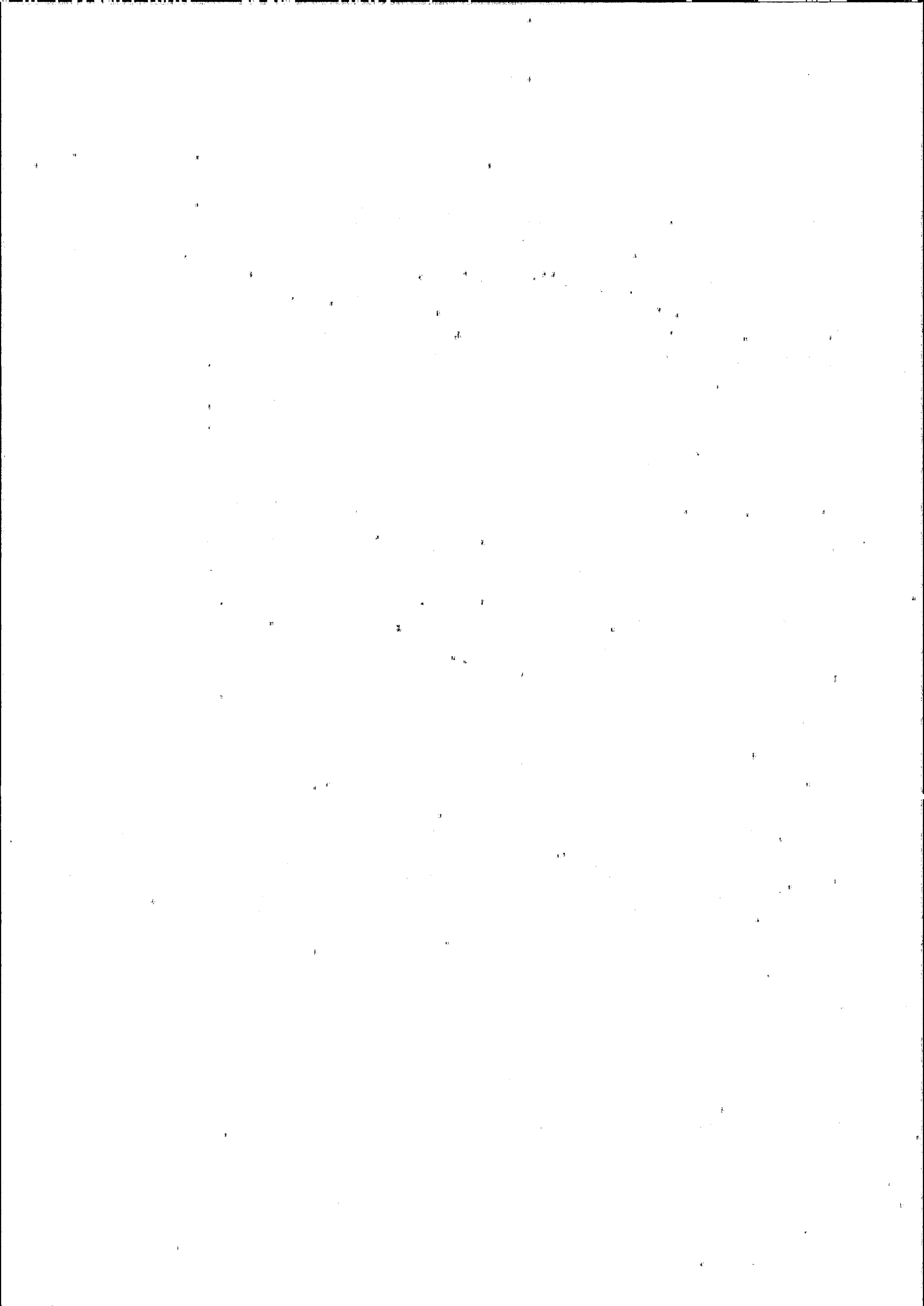

Détail des Transferts de Charges

Thierry SANCHEZ
Commissaire aux Comptes
3 rue Gascogne
32240 MONGUILHEM

NATURE	Montant
Personnel	19 092
Location	31 639
Maintenance	25 194
Divers (formation, publicité, assurance, frais bancaires, consommables, ...)	38 636
TOTAL	114 561

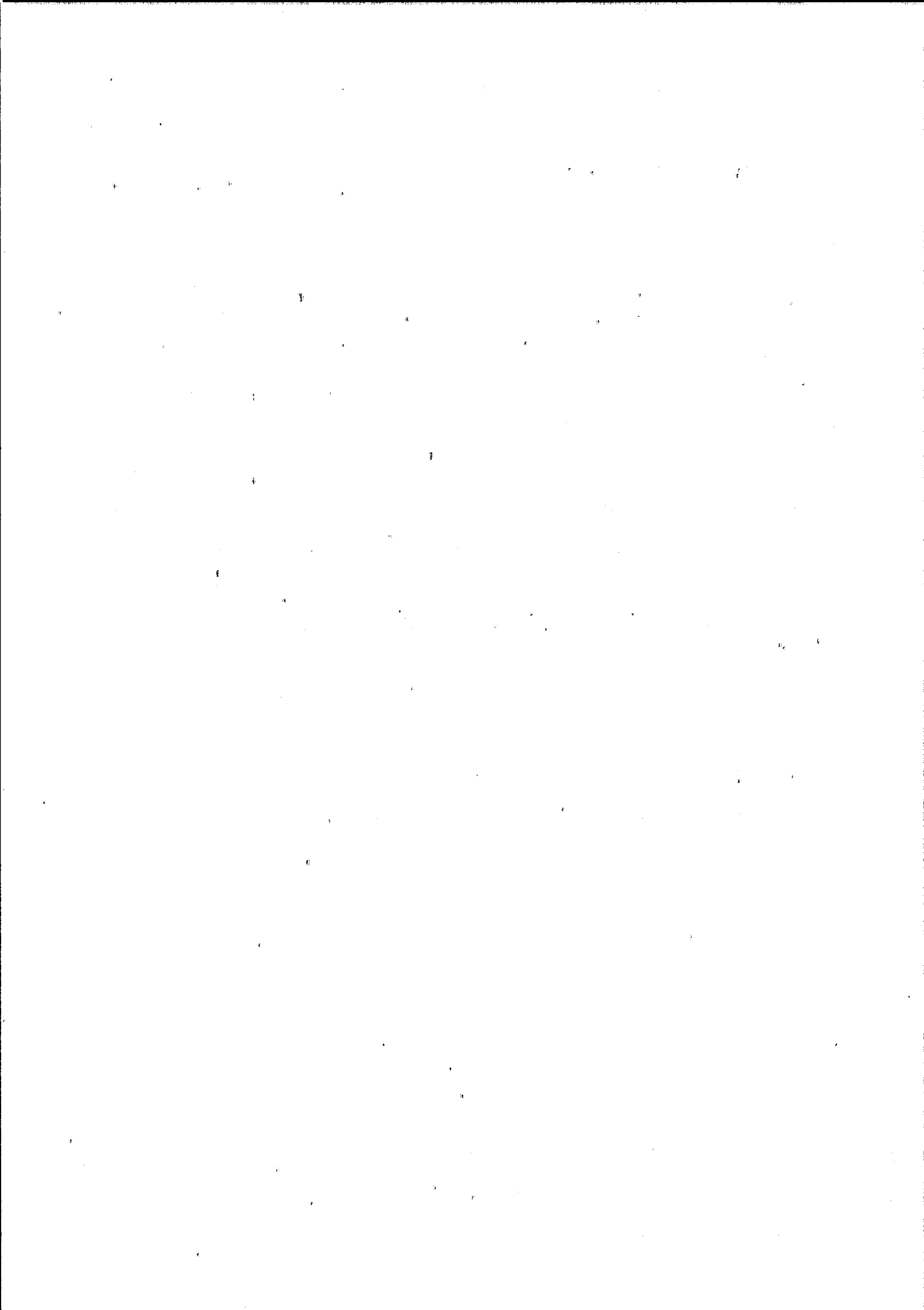

Thierry SANCHEZ
 Commissaire aux Comptes
 3 rue Gascogne
 32240 MONGUILHEM

Effectif Moyen

EFFECTIFS	Personnel salarié N	Personnel salarié N-1
Cadres	1	
Agents de maîtrise et techniciens	4	
Employés	4	
Ouvriers	4	
TOTAL	13	

Comptabilisation des allègements de charges sociales

En raison de l'application de ces accords, les charges sociales de l'exercice ont été diminuées des montant suivants :

	N	N-1
Economie nette de charges sociales		
Réduction Loi Fillon		
Réduction des heures supplémentaires		

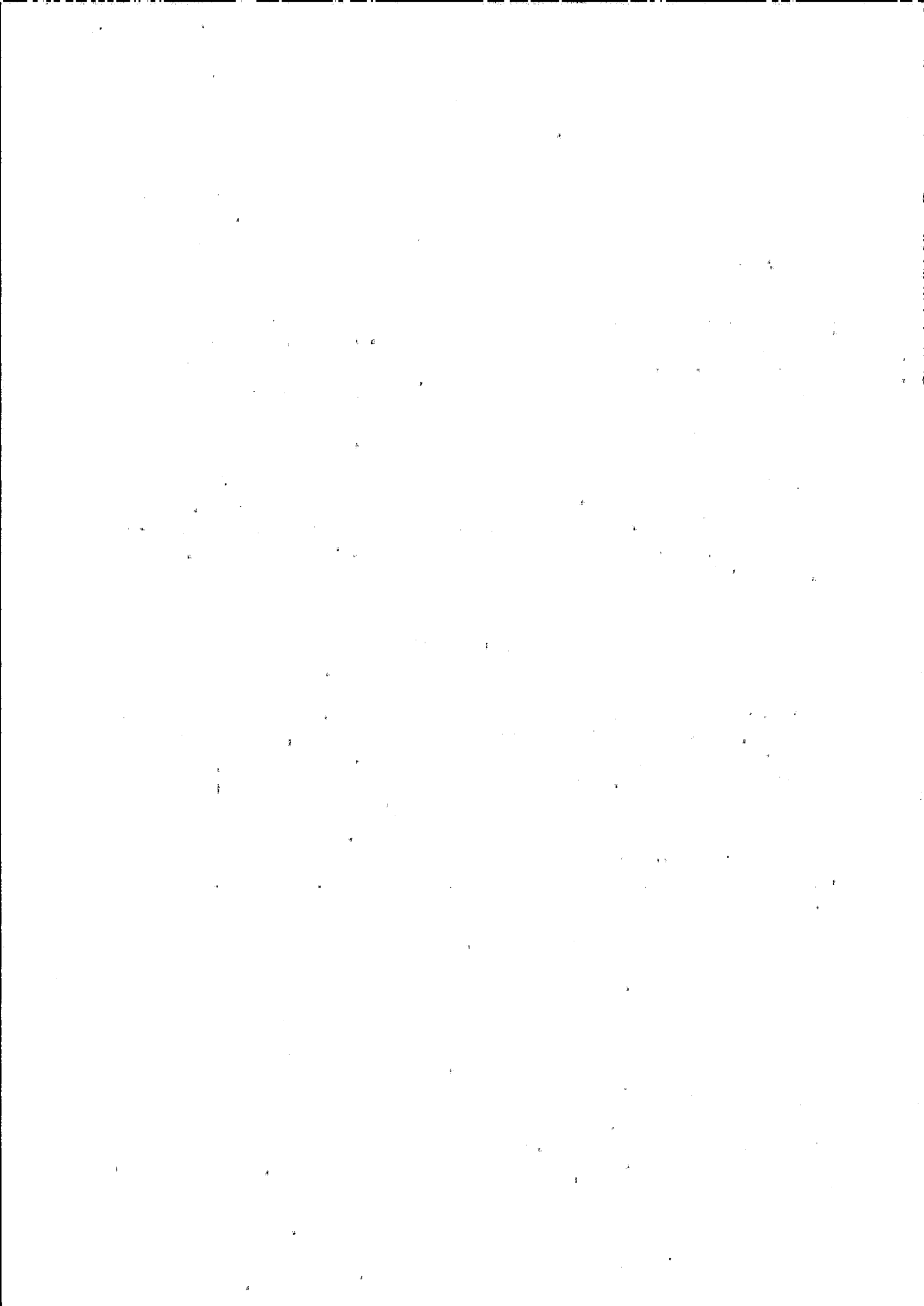

AUTRES INFORMATIONS

Thierry SANCHEZ
Commissaire aux Comptes
3 rue Gascogne
32240 MONGUILHEM

Evènement Post clôture

Suite à la délibération en date du 22 novembre 2023, l'associé unique de la société 2B Autos a autorisé la réalisation de la transmission universelle de patrimoine de la société Neuvauto au profit de la société 2B Autos avec effet au 31/12/2023.

Honoraires des commissaires aux comptes

Conformément à l'article R123-198 du code de commerce, modifié par le décret 2008-1487 du 30 décembre 2008, nous vous informons que le montant des honoraires du commissaire aux comptes, qui correspond uniquement à sa mission de contrôle légal des comptes, se sont élevés à 5 600 euros hors taxes.

Engagements hors bilan

Néant.

Clause de réserve de propriété

Néant.

Privilèges de nantissement

Néant.

