

Bordereau attestant l'exactitude des informations - ANGERS - 4901 - Documents comptables (B-S) - Dépôt le 18/10/2024 - 19019 - 2011 B 00788 - 532 821 741 - 1789.fr

1789.FR
Société par actions simplifiée
au capital de 10 000 euros
Siège social : 9, rue James Watt, 49070 BEAUCOUZE
532 821 741 RCS ANGERS

ASSEMBLÉE GÉNÉRALE ORDINAIRE ANNUELLE
DU 13 JUIN 2022

Proposition de la résolution d'affectation du résultat de l'exercice clos le 31 décembre 2021

DEUXIÈME RÉOLUTION

L'Assemblée Générale décide d'affecter le bénéfice de l'exercice clos le 31 décembre 2021 s'élevant à 6 357,55 euros de la manière suivante :

En totalité,

Au compte « Autres Réserves »6 357,55 euros

Qui est ainsi porté de 143 478,06 euros à 149 835,61 euros

Conformément à la loi, l'Assemblée Générale prend acte que les dividendes distribués au titre des trois exercices précédents ont été les suivants :

Exercice clos le	Dividendes	Montant éligible à l'abattement de 40%	Montant non éligible à l'abattement de 40%
31/12/2018	45 660 €	-	45 660 €
31/12/2019	23 900 €	-	23 900 €
31/12/2020	-	-	-

Vote de l'Assemblée Générale Ordinaire Annuelle du 13 juin 2022

Cette résolution est adoptée à l'unanimité des voix des associés.

La Présidente
La société AT PARTICIPATION
Représentée par Monsieur Abdel TAMRANE

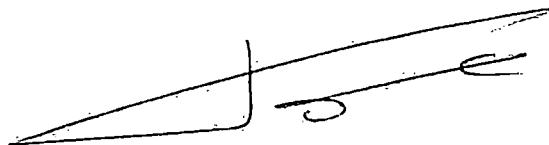

S.A.S. 1789.FR

9 RUE JAMES WATT

49070 BEAUCOUZE

Activités informatiques

COMPTES ANNUELS

31/12/2021



EXPERTISE COMPTABLE

Certifié conforme à l'original

1 rue du Tertre

49070 BEAUCOUZE

0241576600

beaucouze@tgs-france.fr

www.tgs-france.fr



Sommaire

PRESENTATION	1
<i>Présentation de l'entreprise</i>	2
<i>Chiffres clés de l'entreprise</i>	3
COMPTES ANNUELS	4
<i>Attestation de présentation des comptes</i>	5
<i>Bilan Actif</i>	6
<i>Bilan Passif</i>	7
<i>Compte de Résultat 1/2</i>	8
<i>Compte de Résultat 2/2</i>	9
ANNEXE COMPTABLE	10
<i>ANNEXE - Règles et méthodes comptables</i>	11
<i>Immobilisations</i>	13
<i>Amortissements</i>	14
<i>Provisions</i>	15
<i>Créances et dettes</i>	16
<i>Fonds commercial</i>	17
<i>Charges à payer</i>	18
<i>Charges constatées d'avance</i>	19
<i>Produits et Charges exceptionnels</i>	20
<i>Capital social</i>	21
<i>Variations des capitaux propres</i>	22
<i>Tableau des filiales et participations 1</i>	23
DETAIL DES COMPTES ANNUELS	24
<i>Détail de l'Actif</i>	25
<i>Détail du Passif</i>	27
<i>Détail du Compte de Résultat</i>	29

Sommaire

<i>Analyse des marges</i>	35
<i>Soldes Intermédiaires de Gestion</i>	36
<i>Détail des Soldes Intermédiaires (Activité mixte)</i>	37
<i>Détermination de la Capacité d'Autofinancement</i>	43
<i>Tableau des Emplois et Ressources</i>	44
<i>Tableau de Financement</i>	45
<i>Analyse fonctionnelle du bilan</i>	46
<i>Bilans comparatifs et graphiques</i>	47

PRESENTATION

Présentation de l'entreprise

Raison sociale S.A.S. 1789.FR

Activité Activités informatiques

Catégorie fiscale BIC - IS

Régime fiscal Réel normal Réel simplifié Super simplifié

Siret 532 821 741 00024

Code NAF 6209Z

Chiffres clés de l'entreprise

	31/12/2021	31/12/2020	Variation	N/N-1	31/12/2019
Nombre de mois	12	12			12
Chiffre d'affaires	1 463 206,05	1 393 140,02	70 066,03	5,03	1 403 217,67
Marge commerciale					
% sur vente de marchandises					
Marge brute de production	1 242 236,11	1 233 185,76	9 050,35	0,73	1 237 781,65
% sur production	84,90	88,52			88,21
Valeur ajoutée	973 105,00	957 766,64	15 338,36	1,60	932 718,84
% sur CA	66,50	68,75			66,47
Excédent brut d'exploitation	2 964,99	28 142,73	(25 177,74)	-89,46	57 691,98
% sur CA	0,20	2,02			4,11
Résultat net comptable	6 357,55	24 855,67	(18 498,12)	-74,42	47 780,33
% sur CA	0,43	1,78			3,41
Capacité d'autofinancement	19 071,72	33 429,20	(14 357,48)	-42,95	59 746,78
Besoin en fonds de roulement	41 401,71	21 454,23	19 947,48	92,98	25 847,38
Nombre de jours de CA	10,19	5,54			6,63
Rotations (en jours)					
- Stock marchandises					
- Stock produits finis					
- Crédit fournisseurs	29,15	30,08			23,53
- Crédit clients	54,89	57,12			49,94

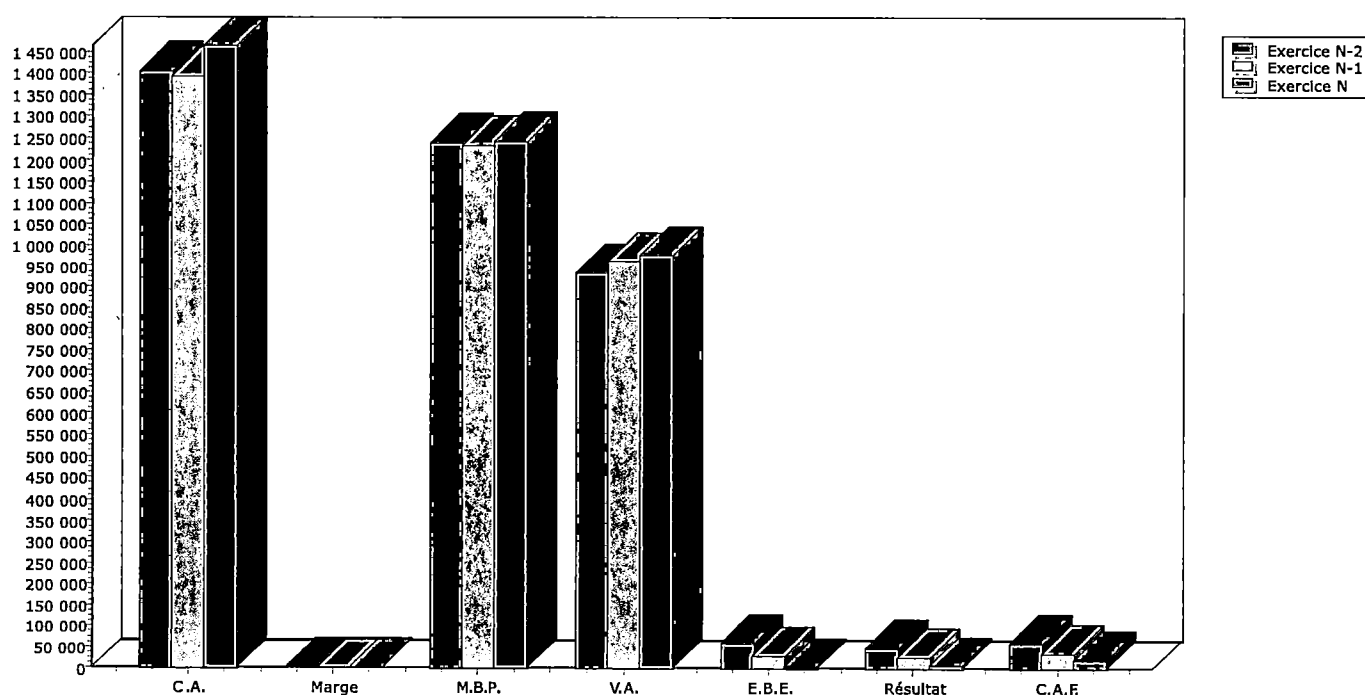

Présentation

Attestation de présentation des comptes

En notre qualité d'expert-comptable et conformément aux termes de notre lettre de mission, nous avons effectué une mission de présentation des comptes annuels de l'entreprise **S.A.S. 1789.FR** relatifs à l'exercice du **01/01/2021** au **31/12/2021**, qui se caractérisent par les données suivantes :

Total du bilan : 526 671 euros

Chiffre d'affaires : 1 463 206 euros

Résultat net comptable : 6 358 euros

Nos diligences ont été réalisées conformément à la norme professionnelle de l'Ordre des experts-comptables applicable à la mission de présentation des comptes qui ne constitue ni un audit ni un examen limité.

Sur la base de nos travaux, nous n'avons pas relevé d'éléments remettant en cause la cohérence et la vraisemblance des comptes annuels pris dans leur ensemble tels qu'ils sont joints à la présente attestation.

Fait à BEAUCOUZE
Le 14/04/2022

Signature

Sophie DELSAUX

Bilan Actif

		31/12/2021		31/12/2020	
		Brut	Amort. et Dépréc.	Net	Net
Capital souscrit non appelé (1)					
IMMOBILISATIONS INCORPORELLES					
Frais d'établissement					
Frais de développement					
Concessions brevets droits similaires		5 970,03	5 495,03	475,00	475,00
Fonds commercial (1)		46 058,83		46 058,83	46 058,83
Autres immobilisations incorporelles		113 764,21	110 264,25	3 499,96	3 499,96
Avances et acomptes					
ACTIF IMMOBILISE	IMMOBILISATIONS CORPORELLES				
	Terrains				
	Constructions				
	Installations techniques, mat. et outillage indus.				
	Autres immobilisations corporelles		41 740,87	32 413,27	9 327,60
Immobilisations en cours					
Avances et acomptes					
IMMOBILISATIONS FINANCIERES (2)					
Participations évaluées selon mise en équival.					
Autres participations		26 265,90		26 265,90	26 265,90
Créances rattachées à des participations					
Autres titres immobilisés					
Prêts					
Autres immobilisations financières		3 650,82		3 650,82	3 650,82
TOTAL (II)		237 450,66	148 172,55	89 278,11	97 067,96
STOCKS ET EN-COURS					
Matières premières, approvisionnements		929,00		929,00	939,00
En-cours de production de biens					
En-cours de production de services					
Produits intermédiaires et finis					
Marchandises					
ACTIF CIRCULANT	Avances et Acomptes versés sur commandes				
	CREANCES (3)				
	Créances clients et comptes rattachés		266 303,15	8 121,15	258 182,00
Autres créances		10 851,01		10 851,01	17 439,99
Capital souscrit appelé, non versé					
VALEURS MOBILIERES DE PLACEMENT					
DISPONIBILITES					
Charges constatées d'avance		1 573,31		1 573,31	6 224,21
TOTAL (III)		445 513,59	8 121,15	437 392,44	493 437,35
COMPTES DE REGULARISATION	Frais d'émission d'emprunt à étaler (IV)				
	Primes de remboursement des obligations (V)				
	Ecart de conversion actif (VI)				
TOTAL ACTIF (I à VI)		682 964,25	156 293,70	526 670,55	590 505,31

(1) dont droit au bail

(2) dont immobilisations financières à moins d'un an

(3) dont créances à plus d'un an

Présentation

Bilan Passif

	31/12/2021	31/12/2020
Capital social ou individuel	10 000,00	10 000,00
Primes d'émission, de fusion, d'apport ...		
Ecarts de réévaluation		
RESERVES		
Réserve légale	1 000,00	1 000,00
Réserves statutaires ou contractuelles		
Réserves réglementées		
Autres réserves	143 478,06	143 478,06
Report à nouveau	24 855,67	
Résultat de l'exercice	6 357,55	24 855,67
Subventions d'investissement		
Provisions réglementées		
Total des capitaux propres	185 691,28	179 333,73
Produits des émissions de titres participatifs		
Avances conditionnées		
Total des autres fonds propres		
Provisions pour risques		
Provisions pour charges		
Total des provisions		
DETTES FINANCIERES		
Emprunts obligataires convertibles		
Autres emprunts obligataires		
Emprunts dettes auprès des établissements de crédit (2)	102 724,51	143 005,83
Emprunts et dettes financières divers (3)		
Avances et acomptes reçus sur commandes en cours		
DETTES D'EXPLOITATION		
Dettes fournisseurs et comptes rattachés	45 509,04	40 900,64
Dettes fiscales et sociales	158 118,60	169 548,53
DETTES DIVERSES		
Dettes sur immobilisations et comptes rattachés		
Autres dettes	22 246,32	25 687,58
Produits constatés d'avance (1)	12 380,80	32 029,00
Total des dettes	340 979,27	411 171,58
Ecarts de conversion passif		
TOTAL PASSIF	526 670,55	590 505,31
Résultat de l'exercice exprimé en centimes	6 357,55	24 855,67
(1) Dettes et produits constatés d'avance à moins d'un an	280 123,47	308 447,07
(2) Dont concours bancaires courants, et soldes créditeurs de banques et CCP		
(3) Dont emprunts participatifs		

Soldes Intermédiaires de Gestion

	01/01/2021 31/12/2021	12,00 mois	01/01/2020 31/12/2020	12,00 mois	Ecart	%
CHIFFRE D'AFFAIRES	1 463 206,05	100,00	1 393 140,02	100,00	70 066,03	5,03
Ventes de marchandises						
- Achats de marchandises						
- Variation stocks de marchandises						
MARGE COMMERCIALE (a)						
Production vendue	1 463 206,05	100,00	1 393 140,02	100,00	70 066,03	5,03
+ Variation production stockée						
+ Production immobilisée						
PRODUCTION DE L'EXERCICE	1 463 206,05	100,00	1 393 140,02	100,00	70 066,03	5,03
- Achats stockés approvisionnement	119 098,89	8,14	115 646,26	8,30	3 452,63	2,99
- Variation des stocks et approvisionnement	10,00				10,00	
- Achats de sous-traitance directe	101 861,05	6,96	44 308,00	3,18	57 553,05	129,89
MARGE BRUTE PRODUCTION (b)	1 242 236,11	84,90	1 233 185,76	88,52	9 050,35	0,73
MARGES (Commerciale + Production)	1 242 236,11	84,90	1 233 185,76	88,52	9 050,35	0,73
- Achats non stockés (c)	16 118,06	1,10	18 439,28	1,32	(2 321,22)	-12,59
- Autres charges externes (c)	253 013,05	17,29	256 979,84	18,45	(3 966,79)	-1,54
CONSOMMATION DE L'EXERCICE EN PROVENANCE DES TIERS	490 101,05	33,50	435 373,38	31,25	54 727,67	12,57
VALEUR AJOUTÉE PRODUITE (a+b-c)	973 105,00	66,50	957 766,64	68,75	15 338,36	1,60
+ Subventions d'exploitation	16 421,90	1,12	8 887,67	0,64	7 534,23	84,77
- Impôts, taxes sur rémunérations	8 329,43	0,57	7 935,17	0,57	394,26	4,97
- Autres impôts et taxes	5 151,00	0,35	6 159,76	0,44	(1 008,76)	-16,38
- Salaires et traitements	771 580,11	52,73	730 129,93	52,41	41 450,18	5,68
- Charges sociales	201 501,37	13,77	194 286,72	13,95	7 214,65	3,71
EXCÉDENT BRUT D'EXPLOITATION	2 964,99	0,20	28 142,73	2,02	(25 177,74)	-89,46
+ Reprises sur amortissements et provisions	1 400,00	0,10	2 416,50	0,17	(1 016,50)	-42,06
+ Autres produits d'exploitation	304,51	0,02	50,23		254,28	506,23
+ Transfert de charges d'exploitation	21 534,83	1,47	16 950,21	1,22	4 584,62	27,05
- Dotations aux amort., dépréciations et provisions	14 314,17	0,98	10 990,03	0,79	3 324,14	30,25
- Autres charges de gestion courante	1 435,53	0,10	2 611,42	0,19	(1 175,89)	-45,03
RÉSULTAT EXPLOITATION	10 454,63	0,71	33 958,22	2,44	(23 503,59)	-69,21
Bénéfice-perte sur opérations en commun						
+ Produits financiers	7 481,65	0,51	119,11	0,01	7 362,54	N/S
- Charges financières	1 187,64	0,08	1 192,10	0,09	(4,46)	-0,37
RÉSULTAT COURANT AVANT IMPÔTS	16 748,64	1,14	32 885,23	2,36	(16 136,59)	-49,07
Produits exceptionnels	4 773,91	0,33	363,00	0,03	4 410,91	N/S
- Charges exceptionnelles	9 880,00	0,68	2 574,56	0,18	7 305,44	283,75
RÉSULTAT EXCEPTIONNEL	(5 106,09)	-0,35	(2 211,56)	-0,16	(2 894,53)	-130,88
- Participation des salariés						
- Impôts sur les bénéfices	5 285,00	0,36	5 818,00	0,42	(533,00)	-9,16
RÉSULTAT DE L'EXERCICE	6 357,55	0,43	24 855,67	1,78	(18 498,12)	-74,42

S.A.S. 1789.FR
COMPTES ANNUELS AU 31/12/2021

Détail des Soldes Intermédiaires (Activité mixte)

	01/01/2021	12,00		01/01/2020	12,00		Variations	%
	31/12/2021	mois		31/12/2020	mois			
Montant net du chiffre d'affaires	1 463 206,05	100,00		1 393 140,02	100,00		70 066,03	5,03
Ventes de marchandises								
GRA - Unique - Création graphique	(686,45)	-0,05					(686,45)	
SEA - Unique - Audit	686,45	0,05					686,45	
Marge commerciale								
Production vendue	1 463 206,05	100,00		1 393 140,02	100,00		70 066,03	5,03
SEO - Mensuel - Maintenance référé	389 366,29	26,61		495 386,00	35,56		(106 019,71)	-21,40
SEO - Mensuel - Création de cont	67 429,50	4,61		43 635,50	3,13		23 794,00	54,53
SEO - Unique - Optimisations tec	148 588,51	10,15		165 305,15	11,87		(16 716,64)	-10,11
SEO - Unique - Audit	11 304,15	0,77		10 005,25	0,72		1 298,90	12,98
SEO - Unique - Accompagnement /	5 448,00	0,37		268,91	0,02		5 179,09	N/S
DIV - Mensuels - Autres	5 217,51	0,36		1 708,00	0,12		3 509,51	205,47
FOR - Unique - Formation intra	229 999,15	15,72		178 166,26	12,79		51 832,89	29,09
SEA- Unique - Audit	(686,45)	-0,05					(686,45)	
STR - Unique - Accompagnement / c	6 183,50	0,42		29 491,76	2,12		(23 308,26)	-79,03
STR - Mensuel - Accompagnement /	26 709,50	1,83		23 932,00	1,72		2 777,50	11,61
Campagne adwords - sociétés exté				540,00	0,04		(540,00)	-100,0
CM - Unique - Elaboration strat	17 461,50	1,19		6 335,80	0,45		11 125,70	175,60
CM - Mensuel - Suivi / accompagn	72 124,21	4,93		62 847,50	4,51		9 276,71	14,76
CM - Unique - Opérations spécifi	2 773,00	0,19					2 773,00	
GRA - unique Création graphique	18 181,22	1,24		29 130,04	2,09		(10 948,82)	-37,59
GRA - Unique - création graphique	7 627,50	0,52		4 812,50	0,35		2 815,00	58,49
SEO - Unique - Création de conte	50 801,20	3,47		14 224,85	1,02		36 576,35	257,13
SEO - Unique - Optimisation de c	(1 081,50)	-0,07		(1 251,55)	-0,09		170,05	13,59
STR - Unique - Accompagnement /	2 230,00	0,15					2 230,00	
SEA - Unique - Création de campa	47 806,82	3,27		76 196,11	5,47		(28 389,29)	-37,26
SEA - Mensuel - Gestion de campa	10 613,26	0,73		7 824,40	0,56		2 788,86	35,64
SEA - mensuel - budget client	8 000,00	0,55					8 000,00	
SEA - Unique - Création campagne	2 790,00	0,19					2 790,00	
SEA - Mensuel - Gestion de campa	147 456,37	10,08		112 767,21	8,09		34 689,16	30,76
STR - Unique - Accompagnement / c	6 510,00	0,44					6 510,00	
SEA - unique vente d'espace	2 655,00	0,18		2 053,00	0,15		602,00	29,32
SEA - Unique - budget client	84 913,72	5,80		56 692,78	4,07		28 220,94	49,78
VENTES ESPACE PUBLICITAIRE GOOGL	367,86	0,03					367,86	
GRA - unique Création graphique	7 610,00	0,52					7 610,00	
CM - Mensuel - Suivi / accompagn	1 485,00	0,10					1 485,00	
CM - Unique - Opérations spécifi	270,00	0,02					270,00	
REFACTURATIONS DIVERSES NETCONCE	76 083,93	5,20		63 148,66	4,53		12 935,27	20,48
DIV - Unique - Partenariats	84,00	0,01					84,00	
REFACTURATION FRAIS - sociétés e	7 096,67	0,49		6 433,08	0,46		663,59	10,32
DIV - Unique - Autres	2 452,67	0,17		5 571,55	0,40		(3 118,88)	-55,98
RRR sur prestations	(2 666,04)	-0,18		(2 084,74)	-0,15		(581,30)	-27,88
Production de l'exercice								
Achats stockés approvisionnement	119 098,89	8,14		115 646,26	8,30		3 452,63	2,99
ACHAT CREDITS SERVICE RANKS.FR	5 305,00	0,36		5 451,00	0,39		(146,00)	-2,68
LIENS SPONSORISES GOOGLE - conce	69 696,49	4,76		33 786,03	2,43		35 910,46	106,29
GRAPHISME CLIENTS				1 050,00	0,08		(1 050,00)	-100,0
SERVICES PUBLICITAIRES FACEBOOK	7 725,93	0,53		1 762,15	0,13		5 963,78	338,44
SERVICES PUBLICITAIRES LINKEDIN	6 752,48	0,46		21 783,79	1,56		(15 031,31)	-69,00
ACHATS SEOLYZER	4 038,00	0,28		5 639,45	0,40		(1 601,45)	-28,40
Achats TIKTOK	140,00	0,01					140,00	
Achat logiciel Lengow	1 293,00	0,09		1 188,00	0,09		105,00	8,84
ACHATS PRESTATAIRES SOUS TRAITAN				15 051,81	1,08		(15 051,81)	-100,0
Logiciel Socially Map Alhena				1 875,00	0,13		(1 875,00)	-100,0
Logiciel Magnetis	2 614,22	0,18		3 055,59	0,22		(441,37)	-14,44
Logiciel Mouseflow	1 188,00	0,08		1 188,00	0,09			

Détail des Soldes Intermédiaires (Activité mixte)

	01/01/2021	12,00	01/01/2020	12,00	Variations	%
	31/12/2021	mois	31/12/2020	mois		
Logiciel Sendinblue	1 467,80	0,10	829,40	0,06	638,40	76,97
Logiciel Arhefs Fastspring	2 356,50	0,16	1 984,12	0,14	372,38	18,77
Logiciel Semrush	3 779,26	0,26	3 596,63	0,26	182,63	5,08
Logiciel Litmus	247,50	0,02	2 024,78	0,15	(1 777,28)	-87,78
Logiciel Appear-in whereby	93,21	0,01	131,03	0,01	(37,82)	-28,86
Achat logiciel Korleon Biz	180,00	0,01	1 265,00	0,09	(1 085,00)	-85,77
Achat logiciel Majestic.com			93,98	0,01	(93,98)	-100,0
Achat IX labs	960,00	0,07	850,00	0,06	110,00	12,94
Logiciel Agorapulse	3 487,00	0,24	3 588,00	0,26	(101,00)	-2,81
Logiciel Corporama	1 299,96	0,09	1 299,96	0,09		
Logiciel Getfluence			525,00	0,04	(525,00)	-100,0
Logiciel Supermetrics	605,50	0,04	787,50	0,06	(182,00)	-23,11
Logiciel Livestorm	1 188,00	0,08	1 367,91	0,10	(179,91)	-13,15
Logiciel Ereferer	3 485,00	0,24	3 080,13	0,22	404,87	13,14
Logiciel Doc Marketing	1 196,04	0,08	2 392,00	0,17	(1 195,96)	-50,00
Variation de stocks approvisionnements	10,00				10,00	
STOCK DE DOMAINES	10,00				10,00	
Achats de sous-traitance	101 861,05	6,96	44 308,00	3,18	57 553,05	129,89
SOUS TRAITANCE NETCONCEPT	2 945,90	0,20	16 496,00	1,18	(13 550,10)	-82,14
SOUS TRAITANCE REF ONLYTECH	8 700,00	0,59	6 650,00	0,48	2 050,00	30,83
SOUS TRAITANCE FORMATION	6 082,58	0,42	8 220,00	0,59	(2 137,42)	-26,00
SOUS TRAITANCE MYRLENE NUMA	350,00	0,02			350,00	
Sous traitance The Fox Box	18 021,04	1,23	8 122,00	0,58	9 899,04	121,88
SOUS TRAITANCE LINKSGARDEN	7 057,60	0,48	3 000,00	0,22	4 057,60	135,25
Achats prestataires sous traitance	58 153,93	3,97			58 153,93	
Achats Sario marketing	550,00	0,04	1 820,00	0,13	(1 270,00)	-69,78
Marge brute de production	1 242 236,11	84,90	1 233 185,76	88,52	9 050,35	0,73
MARGES (Commerciale + Production)	1 242 236,11	84,90	1 233 185,76	88,52	9 050,35	0,73
Achats non stockés matières et fournitures	16 118,06	1,10	18 439,28	1,32	(2 321,22)	-12,59
CARBURANT TAUPIN ALEXANDRE			226,89	0,02	(226,89)	-100,0
CARBURANT WALID SOULARD	454,13	0,03	207,14	0,01	246,99	119,24
CARBURANT AURELIE MALIGNANI	576,98	0,04			576,98	
CARBURANT PHILIPPE JURIEDIEU	335,47	0,02	381,65	0,03	(46,18)	-12,10
CARBURANT BRICE BLANCHARD	568,72	0,04	331,33	0,02	237,39	71,65
CARBURANT QUENTIN Vanbruwaene	78,44	0,01			78,44	
Carburant at	804,24	0,05	403,84	0,03	400,40	99,15
CARBURANT CHRISTELLE PATY	388,77	0,03	344,84	0,02	43,93	12,74
CARBURANT KNAKE JEAN MARC	161,08	0,01	443,11	0,03	(282,03)	-63,65
Frais de Carburant Simon Brunet			129,22	0,01	(129,22)	-100,0
Frais de carburant Carole Santer	1 749,75	0,12	1 109,33	0,08	640,42	57,73
CARBURANT AURELIE KELLER	88,83	0,01	37,05		51,78	139,76
CARBURANT CLEMENT BENOIST	59,00		42,73		16,27	38,08
CARBURANT BENOIT MERLET	295,25	0,02			295,25	
PETIT EQUIPEMENT	106,94	0,01	2 505,29	0,18	(2 398,35)	-95,73
FOURNITURES ADMINISTRATIVES	4 616,47	0,32	5 782,94	0,42	(1 166,47)	-20,17
PETIT MATERIEL INFORMATIQUE	2 327,85	0,16	1 599,36	0,11	728,49	45,55
PETIT MATERIEL INFORMATIQUE EXO	21,26		33,33		(12,07)	-36,21
Achat Microsoft/Adobe intra	3 239,88	0,22	3 335,05	0,24	(95,17)	-2,85
Crédit photos			114,58	0,01	(114,58)	-100,0
IP supplémentaire Hegdy	105,00	0,01	420,00	0,03	(315,00)	-75,00
Achats crédits mailjet			63,60		(63,60)	-100,0
ACHAT Soumettre.fr	140,00	0,01	928,00	0,07	(788,00)	-84,91
Autres charges externes	253 013,05	17,29	256 979,84	18,45	(3 966,79)	-1,54
Telemarketing addiscom			1 772,40	0,13	(1 772,40)	-100,0
LOCATION SCI CHARLENE	22 207,44	1,52	18 506,20	1,33	3 701,24	20,00

S.A.S. 1789.FR
COMPTES ANNUELS AU 31/12/2021

Détail des Soldes Intermédiaires (Activité mixte)

	01/01/2021	12,00		01/01/2020	12,00		
	31/12/2021	mois		31/12/2020	mois		Variations %
LOCATION PARKING GARE	840,00	0,06		840,00	0,06		
LOCATION NANTES INLEAD	2 856,13	0,20		5 138,58	0,37	(2 282,45)	-44,42
LOYER LE MANS + PARKING	2 075,33	0,14		2 069,40	0,15	5,93	0,29
Location bureau rennes	2 040,00	0,14				2 040,00	
Refacturation copieur Inwest	201,44	0,01		201,44	0,01		
Location hébergement Hegyd LIBBR				2 000,00	0,14	(2 000,00)	-100,0
Location Hébergement	732,00	0,05		757,00	0,05	(25,00)	-3,30
Abonnement SELLSY	7 892,31	0,54		7 200,00	0,52	692,31	9,62
Abo acces EBP	300,00	0,02		300,00	0,02		
Achat logiciel dendreo	4 133,36	0,28		4 227,56	0,30	(94,20)	-2,23
ABONNEMENT PAYFIT	3 843,00	0,26		2 845,00	0,20	998,00	35,08
Abonnement Lucca	(32,01)			1 703,00	0,12	(1 735,01)	-101,8
LOC VEHICULE EL-357-DG MERCEDES	7 198,32	0,49		7 246,22	0,52	(47,90)	-0,66
LOC VEHICULE FG-491-GQ AUDI Q3 (6 509,16	0,44		6 509,16	0,47		
LOC VEHICULE FK36YR (Carole depu	4 302,48	0,29		4 664,62	0,33	(362,14)	-7,76
LOC VEHICULE EV-089-WK CLIO (JEA				863,07	0,06	(863,07)	-100,0
LOC VEHICULE EZ-396-YM JUKE (BRI				2 098,39	0,15	(2 098,39)	-100,0
LOC VEHICULE EZ-644-LA CLIO (Véh				1 828,87	0,13	(1 828,87)	-100,0
LOC VEHICULE FF-031-LY MEGANE (W	1 492,85	0,10		3 592,32	0,26	(2 099,47)	-58,44
LOC VEHIC MEGANE FL180AD Christe	3 428,40	0,23		3 428,40	0,25		
MEGANE BUSINESS FP-611-ST JEAN-M	2 866,92	0,20		1 726,31	0,12	1 140,61	66,07
LOC VEHICULE CLIO / VP FS -243-S	2 643,36	0,18		719,57	0,05	1 923,79	267,35
LOC VEHICULE MEGANE AURELIE/Beno	4 002,52	0,27				4 002,52	
LOC VEHICULE FW-879-RC Brice	2 453,23	0,17				2 453,23	
Sous location véhicule Inlead	1 440,00	0,10		1 680,00	0,12	(240,00)	-14,29
Abonnement Nexboard	9 576,00	0,65		8 856,00	0,64	720,00	8,13
CHARGES LOCATIVES SCI CHARLENE	16 019,37	1,09		16 326,50	1,17	(307,13)	-1,88
Quote part climatisation	3 000,00	0,21		3 000,00	0,22		
CHARGES NANTES (menage, edf, ora				1 671,40	0,12	(1 671,40)	-100,0
CHARGES LE MANS	275,68	0,02		392,80	0,03	(117,12)	-29,82
ENTRETIEN MAT TRANSPORT	4 778,83	0,33		1 997,07	0,14	2 781,76	139,29
MAINTENANCE NETCONCEPT				386,40	0,03	(386,40)	-100,0
MAINTENANCE DYNAMIPS				2 821,20	0,20	(2 821,20)	-100,0
PRESTATION UPLINK				(95,00)	-0,01	95,00	100,00
Primes d'assurance	430,10	0,03		347,51	0,02	82,59	23,77
MULTIRISQUE PROF LIBERALES PACK	357,57	0,02		293,31	0,02	64,26	21,91
ASSURANCE PROTECTION JURIDIQUE D	557,64	0,04		554,40	0,04	3,24	0,58
ASSURANCE RESPONSABILITE CIVILE	900,00	0,06		900,00	0,06		
ASSURANCE MERCEDES PJ	633,96	0,04		654,25	0,05	(20,29)	-3,10
ASSURANCE GAN ABDEL FG-491-GQ	642,12	0,04		625,08	0,04	17,04	2,73
ASSURANCE VEHICULE CLIO AURELIE	654,08	0,04				654,08	
Assurance voiture Walid FP 611 S	644,04	0,04		603,73	0,04	40,31	6,68
ASSURANCE BRICE FW879RC	492,91	0,03		458,91	0,03	34,00	7,41
ASSURANCE VEHICULE DE SERVICES	628,08	0,04		552,71	0,04	75,37	13,64
ASSURANCE GAN FC361YR Christelle	719,04	0,05		699,86	0,05	19,18	2,74
ASSURANCE GAN Carole FL-180-AD	719,04	0,05		699,86	0,05	19,18	2,74
Assurance véhicule FF031LY ALEXA	458,78	0,03		736,68	0,05	(277,90)	-37,72
ASSURANCES DIVERSES	340,76	0,02		219,01	0,02	121,75	55,59
FORMATION SALARIES	2 137,85	0,15		1 083,00	0,08	1 054,85	97,40
Frais formation dirigeant	147,00	0,01				147,00	
SEMINAIRES, CONFERENCES	960,00	0,07		225,88	0,02	734,12	325,00
Mandat de présidence AT PART	4 945,00	0,34				4 945,00	
Mandat de DG Ainco	345,00	0,02				345,00	
HONORAIRES ACC ET CONSEIL ESNAUL	6 550,68	0,45		6 414,24	0,46	136,44	2,13
REFACT. PERSONNEL M PARTICIPATIO	33 840,00	2,31		35 358,00	2,54	(1 518,00)	-4,29
HONORAIRES ACCOMP ET CONSEILS M	12 916,20	0,88		12 512,57	0,90	403,63	3,23
PRESTATION COMM VISIBILITE M PAR	3 819,24	0,26		3 341,84	0,24	477,40	14,29
COMMISSIONS APPORTEURS D'AFFAIRE	6 638,66	0,45		14 927,07	1,07	(8 288,41)	-55,53
HONORAIRES BILAN	2 376,00	0,16		1 675,00	0,12	701,00	41,85
HONORAIRES JURIDIQUES	744,72	0,05		1 452,39	0,10	(707,67)	-48,72
HONORAIRES AVOCAT				350,00	0,03	(350,00)	-100,0
HONORAIRES DIVERS				1 364,26	0,10	(1 364,26)	-100,0
FRAIS D'ACTES ET CONTENTIEUX	64,62			260,52	0,02	(195,90)	-75,20

Détail des Soldes Intermédiaires (Activité mixte)

	01/01/2021	12,00	01/01/2020	12,00	Variations	%
	31/12/2021	mois	31/12/2020	mois		
FRAIS DE RECRUTEMENT	1 874,57	0,13	1 482,84	0,11	391,73	26,42
Collectif 62320000			97,85	0,01	(97,85)	-100,0
Publicité, publications, relatio	366,09	0,03	1 382,01	0,10	(1 015,92)	-73,51
Publicité GOOGLE 1789	1 688,29	0,12	1 018,48	0,07	669,81	65,77
Publicité Facebook 1789	934,40	0,06	1 056,91	0,08	(122,51)	-11,59
Publicité LinkedIn 1789	3 985,47	0,27	3 349,46	0,24	636,01	18,99
ABONNEMENT PUBLICITE	17 587,08	1,20	15 556,51	1,12	2 030,57	13,05
RENOUVELLEMENT NDD	1 935,90	0,13	1 626,06	0,12	309,84	19,05
CADEAUX	43,52		269,30	0,02	(225,78)	-83,84
Divers dons pourboires			108,00	0,01	(108,00)	-100,0
AUTOROUTE + PARKING + SNCF	1 202,79	0,08	1 337,26	0,10	(134,47)	-10,06
FRAIS DEPLACEMENT TAMRANE ABDEL	3 043,45	0,21	3 912,66	0,28	(869,21)	-22,22
FRAIS DEPLACEMENT TAUPIN ALEXAND			28,98		(28,98)	-100,0
FRAIS DEPLACEMENT WALID SOULARD	246,13	0,02	4,42		241,71	N/S
FRAIS DEPLACEMENT JUREDIEU PHILI	1 164,37	0,08	2 249,09	0,16	(1 084,72)	-48,23
FRAIS DEPLACEMENT PEIGNE BENOIT	693,78	0,05	778,01	0,06	(84,23)	-10,83
FRAIS DEPLACEMENT EMILIE HOUDOU	109,87	0,01	869,38	0,06	(759,51)	-87,36
FRAIS DEPLACEMENT LE MEUR CLEMEN	1 255,57	0,09	406,21	0,03	849,36	209,09
FRAIS DEPLACEMENT PATY CHRISTELL	73,15		176,39	0,01	(103,24)	-58,53
FRAIS DEPLACEMENT KNAKE JEAN-MAR	111,19	0,01	389,24	0,03	(278,05)	-71,43
FRAIS DEPLACEMENT CALDERON ANTON			53,66		(53,66)	-100,0
FRAIS DEPLACEMENT BRUNET SIMON			271,59	0,02	(271,59)	-100,0
FRAIS DEPLACEMENT BLANCHARD BRIC	2 025,56	0,14	304,13	0,02	1 721,43	566,02
FRAIS DE DEPLACEMENT CAROLE SANT	1 981,19	0,14	1 581,78	0,11	399,41	25,25
FRAIS DEPLACEMENT WALID SOULAR			12,20		(12,20)	-100,0
FRAIS DEPLACEMENT CLEMENT BENOIS	33,94		8,67		25,27	291,46
FRAIS DEPLACEMENT AURELIE MALIGN	950,67	0,06			950,67	
Frais de déplacement Antoine Bre	15,40				15,40	
Frais de déplacement AURORE KELL	118,10	0,01			118,10	
Frais de déplacement Morgane CHR	15,70				15,70	
FRAIS DE DEPLACEMENT ARNAUD BRIC	159,01	0,01			159,01	
FRAIS DE DEPLACEMENT BENOIT MERL	89,51	0,01			89,51	
RESTAURANT	20,01		746,62	0,05	(726,61)	-97,32
HOTEL	548,59	0,04	882,86	0,06	(334,27)	-37,86
FRAIS DE MISSIONS	299,00	0,02	1 167,50	0,08	(868,50)	-74,39
RECEPTION	1 775,44	0,12	398,52	0,03	1 376,92	345,51
FRAIS POSTAUX	514,24	0,04	370,22	0,03	144,02	38,90
TELEPHONE OVH	1 448,59	0,10	1 846,54	0,13	(397,95)	-21,55
TEL 0687055957 PHILIPPE	174,09	0,01	163,43	0,01	10,66	6,52
TELEPHONE ABDEL 0616315443 SOSH	201,12	0,01	232,87	0,02	(31,75)	-13,63
TELEPHONE AURELIE MALIGNANI	187,23	0,01			187,23	
TELEPHONE CHRISTELLE	257,03	0,02	296,52	0,02	(39,49)	-13,32
TELEPHONE PEIGNE BENOIT	801,94	0,05	632,97	0,05	168,97	26,69
TELEPHONE JEAN MARC	37,47		169,31	0,01	(131,84)	-77,87
TELEPHONE LE MANS	400,00	0,03	600,00	0,04	(200,00)	-33,33
TELEPHONE BRICE BLANCHARD	212,56	0,01	167,54	0,01	45,02	26,87
TELEPHONE WALID (ancien Tel Alex	193,57	0,01	137,45	0,01	56,12	40,83
TELEPHONE CAROLE SANTERRE	188,33	0,01	169,87	0,01	18,46	10,87
Services bancaires et assimilés	1 506,28	0,10	1 323,70	0,10	182,58	13,79
FRAIS BANCAIRES MENSUALISES			500,00	0,04	(500,00)	-100,0
COTISATION			625,00	0,04	(625,00)	-100,0
INDEMNITES STAGIAIRES	1 803,65	0,12	4 633,87	0,33	(2 830,22)	-61,08
Valeur ajoutée produite	973 105,00	66,50	957 766,64	68,75	15 338,36	1,60
Subventions d'exploitation	16 421,90	1,12	8 887,67	0,64	7 534,23	84,77
Subventions d'exploitation	16 421,90	1,12	8 887,67	0,64	7 534,23	84,77
Impôts, taxes & versements assimilés sur rémunéra	8 329,43	0,57	7 935,17	0,57	394,26	4,97
TAXE APPRENTISSAGE	4 515,27	0,31	4 175,77	0,30	339,50	8,13
FORMATION CONTINUE	3 818,16	0,26	3 700,40	0,27	117,76	3,18
Autres impôts	(10,00)				(10,00)	

S.A.S. 1789.FR
COMPTES ANNUELS AU 31/12/2021

Détail des Soldes Intermédiaires (Activité mixte)

	01/01/2021	12,00	01/01/2020	12,00	Variations	%
	31/12/2021	mois	31/12/2020	mois		
CHARGES FISC. SUR CONGES PAYES			54,00		(54,00)	-100,0
CHARGES FISCALES SUR PRIMES	6,00		5,00		1,00	20,00
Impôts, taxes & versements assimilés autres	5 151,00	0,35	6 159,76	0,44	(1 008,76)	-16,38
CFE	1 182,00	0,08	1 190,00	0,09	(8,00)	-0,67
CVAE	603,00	0,04	955,00	0,07	(352,00)	-36,86
TAXE SUR VEHICULE	3 366,00	0,23	3 672,00	0,26	(306,00)	-8,33
DROITS DE TIMBRES & ENREGISTREMENT			342,76	0,02	(342,76)	-100,0
Salaires et traitements	771 580,11	52,73	730 129,93	52,41	41 450,18	5,68
Salaires	653 251,84	44,65	606 703,92	43,55	46 547,92	7,67
Congés payés	(823,67)	-0,06	4 361,31	0,31	(5 184,98)	-118,8
Primes et gratifications	452,00	0,03	550,00	0,04	(98,00)	-17,82
Avantage en nature	10 755,50	0,74	10 054,89	0,72	700,61	6,97
Indemnités et avantages divers	6 654,33	0,45	3 984,12	0,29	2 670,21	67,02
REMUNERATION PJ	27 331,00	1,87	28 283,63	2,03	(952,63)	-3,37
AVANTAGE EN NATURE PJ	3 398,90	0,23	3 450,00	0,25	(51,10)	-1,48
REMUNERATION ABDEL TAMRANE	67 378,00	4,60	69 726,76	5,01	(2 348,76)	-3,37
AVANTAGE EN NATURE AT	3 182,21	0,22	3 015,30	0,22	166,91	5,54
Charges sociales	201 501,37	13,77	194 286,72	13,95	7 214,65	3,71
Cotisations à l'URSSAF	148 805,67	10,17	139 552,98	10,02	9 252,69	6,63
PREVOYANCE	6 360,28	0,43	5 234,60	0,38	1 125,68	21,50
RETRAITE ABELIO	40 210,20	2,75	36 931,14	2,65	3 279,06	8,88
MUTUELLE GAN	4 392,00	0,30	4 320,00	0,31	72,00	1,67
CHARGES SUR CP	(329,47)	-0,02	4 706,07	0,34	(5 035,54)	-107,0
CHARGES SUR PRIMES	(128,00)	-0,01	509,00	0,04	(637,00)	-125,1
FRAIS DE DEPLACEMENT SALARIES			742,30	0,05	(742,30)	-100,0
SMIA	2 190,69	0,15	2 290,63	0,16	(99,94)	-4,36
Excédent brut d'exploitation	2 964,99	0,20	28 142,73	2,02	(25 177,74)	-89,46
Reprises sur amortissements & provisions	1 400,00	0,10	2 416,50	0,17	(1 016,50)	-42,06
Reprise sur provision créances c	1 400,00	0,10	2 416,50	0,17	(1 016,50)	-42,06
Autres produits d'exploitation	304,51	0,02	50,23		254,28	506,23
Produits divers de gestion coura	304,51	0,02	50,23		254,28	506,23
Transfert de charges	21 534,83	1,47	16 950,21	1,22	4 584,62	27,05
Transfert de charges d'exploitat	3 567,32	0,24			3 567,32	
AVANTAGE EN NATURE VEHICULE	17 336,61	1,18	16 520,19	1,19	816,42	4,94
TRANSFERT DE CHARGES - OPCO	630,90	0,04	430,02	0,03	200,88	46,71
Dotations aux amortissements et provisions	14 314,17	0,98	10 990,03	0,79	3 324,14	30,25
Dotations aux amort. immobilisat	10 415,67	0,71	10 222,38	0,73	193,29	1,89
PROV CREANCES	3 898,50	0,27	767,65	0,06	3 130,85	407,85
Autres charges de gestion courante	1 435,53	0,10	2 611,42	0,19	(1 175,89)	-45,03
Pertes sur créances irrécouvrabl	1 400,00	0,10	2 416,50	0,17	(1 016,50)	-42,06
Autres charges de gestion couran	35,53		7,92		27,61	348,61
Ecart de provision			187,00	0,01	(187,00)	-100,0
Résultat d'exploitation	10 454,63	0,71	33 958,22	2,44	(23 503,59)	-69,21
PRODUITS FINANCIERS	7 481,65	0,51	119,11	0,01	7 362,54	N/S
Revenus des titres de participations	7 407,60	0,51			7 407,60	
Autres produits financiers	74,05	0,01	119,11	0,01	(45,06)	-37,83
Charges financières	1 187,64	0,08	1 192,10	0,09	(4,46)	-0,37

Détail des Soldes Intermédiaires (Activité mixte)

	01/01/2021	12,00	01/01/2020	12,00	Variations	%
	31/12/2021	mois	31/12/2020	mois		
INTERETS SUR EMPRUNTS	1 187,64	0,08	1 192,10	0,09	(4,46)	-0,37
Résultat courant avant impôts	16 748,64	1,14	32 885,23	2,36	(16 136,59)	-49,07
Produits exceptionnels	4 773,91	0,33	363,00	0,03	4 410,91	N/S
PRODUITS EXCEPTIONNELS S/ OP.DE GESTION	260,40	0,02			260,40	
PRODUITS SUR EXERCICE ANTERIEUR	4 313,51	0,29	363,00	0,03	3 950,51	N/S
PRODUITS DE CESSION S/ IMMO. INCORPORELLES	200,00	0,01			200,00	
Charges exceptionnelles	9 880,00	0,68	2 574,56	0,18	7 305,44	283,75
CH. EXCEPTIONNELLES S/ OPERATIONS DE GESTION	9 880,00	0,68			9 880,00	
CHARGES SUR EXERCICES ANTERIEURS			2 574,56	0,18	(2 574,56)	-100,0
Résultat exceptionnel	(5 106,09)	-0,35	(2 211,56)	-0,16	(2 894,53)	-130,8
Impôts sur les bénéfices	5 285,00	0,36	5 818,00	0,42	(533,00)	-9,16
Impôts sur les bénéfices	5 285,00	0,36	5 878,00	0,42	(593,00)	-10,09
Crédit d'impôt mécénat			(60,00)		60,00	100,00
Résultat de l'exercice	6 357,55	0,43	24 855,67	1,78	(18 498,12)	-74,42

Détermination de la capacité d'autofinancement

	31/12/2021	31/12/2020	31/12/2019
Nombre de mois de la période	12,00	12,00	12,00
Résultat net	6 357,55	24 855,67	47 780,33
+ Dotations aux amortissements, dépréciations et provisions	14 314,17	10 990,03	13 116,45
- Reprises sur amortissements, dépréciations et provisions	1 400,00	2 416,50	1 150,00
+/- Plus ou moins values de cessions	(200,00)		
- Subventions d'investissement rapportées au résultat			
= CAPACITE D'AUTOFINANCEMENT DE L'EXERCICE	19 071,72	33 429,20	59 746,78

Tableau des Emplois et Ressources

	31/12/2021	31/12/2020
EMPLOIS		
Distributions mises en paiement au cours de l'exercice		23 900,00
Acquisitions d'éléments de l'actif immobilisé :		
Immobilisations incorporelles		475,00
Immobilisations corporelles	2 625,82	10 433,70
Immobilisations financières		
Charges à répartir sur plusieurs exercices (a)		
Réductions de capitaux propres et prélèvements		
Remboursements de dettes financières (b)	40 281,32	22 936,45
TOTAL DES EMPLOIS	42 907,14	57 745,15
Détermination de la Capacité d'autofinancement		
Excédent (ou insuffisance) Brut d'Exploitation (E.B.E.)	2 964,99	28 142,73
+ Transferts de charges (d'exploitation)	21 534,83	16 950,21
+ Autres produits (d'exploitation)	304,51	50,23
- Autres charges (d'exploitation)	1 435,53	2 611,42
+ Quotes-parts de résultat sur opérations faites en commun		
+ Produits financiers	7 481,65	119,11
- Charges financières	1 187,64	1 192,10
+ Produits exceptionnels	4 573,91	363,00
- Charges exceptionnelles	9 880,00	2 574,56
- Participation des salariés aux fruits de l'expansion		
- Impôts sur les bénéfices	5 285,00	5 818,00
= CAPACITE D'AUTOFINANCEMENT DE L'EXERCICE	19 071,72	33 429,20
RESSOURCES		
Capacité d'autofinancement de l'exercice	19 071,72	33 429,20
Cessions ou réductions d'éléments de l'actif immobilisé :		
Cessions d'immobilisations incorporelles	200,00	
Cessions d'immobilisations corporelles		
Cessions ou réduction d'immobilisations financières		
Augmentation des capitaux propres :		
Augmentation de capital ou apports		
Augmentation des autres capitaux propres		
Augmentation des dettes financières (b) (c)		150 000,00
TOTAL DES RESSOURCES	19 271,72	183 429,20
VARIATION DU FONDS DE ROULEMENT NET GLOBAL	(23 635,42)	125 684,05

(a) Montant brut transféré au cours de l'exercice

(b) Sauf concours bancaires courants et soldes créditeurs de banques

(c) Hors primes de remboursement des obligations

Tableau de Financement

	31/12/2021		31/12/2020	
	Début d'exercice	Fin d'exercice	Emplois/Ressources	Emplois/Ressources
ACTIF CIRCULANT				
Stocks	939,00	929,00	(10,00)	
Clients	265 016,78	266 303,15	1 286,37	23 727,65
Autres créances	23 664,20	12 424,32	(11 239,88)	23 664,20
TOTAL ACTIF CIRCULANT	289 619,98	279 656,47	(9 963,51)	47 391,85
DETTES A COURT TERME				
Fournisseurs	40 900,64	45 509,04	(4 608,40)	170 290,48
Fournisseurs d'immobilisations				
Autres dettes	227 265,11	192 745,72	34 519,39	(222 075,48)
TOTAL DETTES A COURT TERME	268 165,75	238 254,76	29 910,99	(51 785,00)
BESOIN EN FONDS DE ROULEMENT	21 454,23	41 401,71	19 947,48	(4 393,15)
TRESORERIE				
Disponible	209 440,02	165 857,12	(43 582,90)	130 077,20
Concours bancaires courants & soldes créditeurs de banque				
TOTAL TRESORERIE	209 440,02	165 857,12	(43 582,90)	130 077,20
FONDS DE ROULEMENT NET GLOBAL	230 894,25	207 258,83	(23 635,42)	125 684,05

Emplois exprimés en positif - Ressources exprimées en négatif

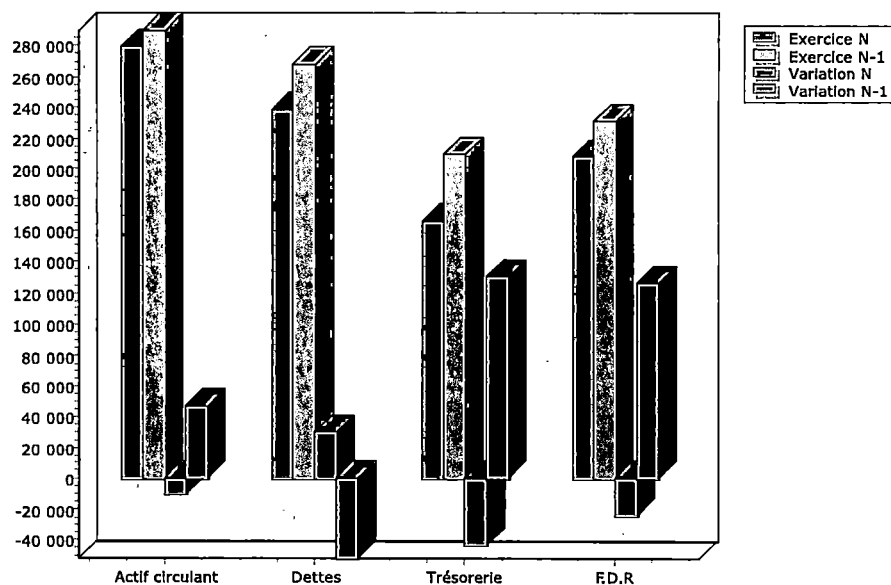

Analyse fonctionnelle du bilan

	31/12/2021	31/12/2020	Variations	%
EMPLOIS STABLES				
Immobilisations incorporelles	165 793,07	165 793,07		
Immobilisations corporelles	41 740,87	58 727,21	(16 986,34)	-28,92
Immobilisations financières	29 916,72	29 916,72		
Charges à répartir				
Total emplois stables	237 450,66	254 437,00	16 986,34	-6,68
RESSOURCES STABLES				
Capital et réserves	179 333,73	154 478,06	24 855,67	16,09
Rétention de résultat	156 293,70	162 991,69	(6 697,99)	-4,11
Résultat	6 357,55	24 855,67	(18 498,12)	-74,42
Subventions investissements				
Provisions réglementées				
Provisions risques et charges				
Comptes courants d'associés				
Emprunts et dettes assimilés	102 724,51	143 005,83	(40 281,32)	-28,17
Total ressources stables	444 709,49	485 331,25	40 621,76	-8,37
FONDS DE ROULEMENT NET GLOBAL	207 258,83	230 894,25	(23 635,42)	-10,24
EMPLOIS CIRCULANTS				
Stocks de matières et marchandises	929,00	939,00	(10,00)	-1,06
Stocks en cours de produits				
Avances et acomptes				
Clients et comptes rattachés	266 303,15	265 016,78	1 286,37	0,49
Effets escomptés				
Autres créances d'exploitation	10 851,01	17 439,99	(6 588,98)	-37,78
Comptes de régularisation	1 573,31	6 224,21	(4 650,90)	-74,72
Total de l'actif circulant	279 656,47	289 619,98	(9 963,51)	-3,44
RESSOURCES CIRCULANTES				
Avances reçues				
Fournisseurs et comptes rattachés	45 509,04	40 900,64	4 608,40	11,27
Dettes fiscales et sociales	158 118,60	169 548,53	(11 429,93)	-6,74
Autres dettes	22 246,32	25 687,58	(3 441,26)	-13,40
Comptes de régularisation	12 380,80	32 029,00	(19 648,20)	-61,35
Total du passif circulant	238 254,76	268 165,75	29 910,99	-11,15
BESOIN EN FONDS DE ROULEMENT	41 401,71	21 454,23	19 947,48	92,98
Disponibilités	165 857,12	209 440,02	(43 582,90)	-20,81
Valeurs mobilières de placement				
Total trésorerie active	165 857,12	209 440,02	43 582,90	-20,81
Concours bancaires				
Effets escomptés				
Total trésorerie passive				
TRESORERIE NETTE	165 857,12	209 440,02	43 582,90	-20,81
FONDS DE ROULEMENT NET GLOBAL	207 258,83	230 894,25	(23 635,42)	-10,24

Bilans Comparatifs

	31/12/2019		31/12/2020		31/12/2021	
1 - Immobilisations nettes	96 381,64	23,47	97 067,96	16,44	89 278,11	16,95
2 - Valeurs d'exploitation	939,00	0,23	939,00	0,16	929,00	0,18
3 - Réalisable	234 017,63	56,98	283 058,33	47,93	270 606,32	51,38
4 - Disponible	79 362,82	19,32	209 440,02	35,47	165 857,12	31,49
TOTAL ACTIF	410 701,09	100,00	590 505,31	100,00	526 670,55	100,00
5 - Capitaux propres	178 378,06	43,43	179 333,73	30,37	185 691,28	35,26
6 - Provisions pour risques et charges						
7 - Emprunts à long et moyen terme	15 942,28	3,88	143 005,83	24,22	102 724,51	19,50
8 - Exigible à court terme	216 380,75	52,69	268 165,75	45,41	238 254,76	45,24
9 - Concours bancaires courants						
TOTAL PASSIF	410 701,09	100,00	590 505,31	100,00	526 670,55	100,00

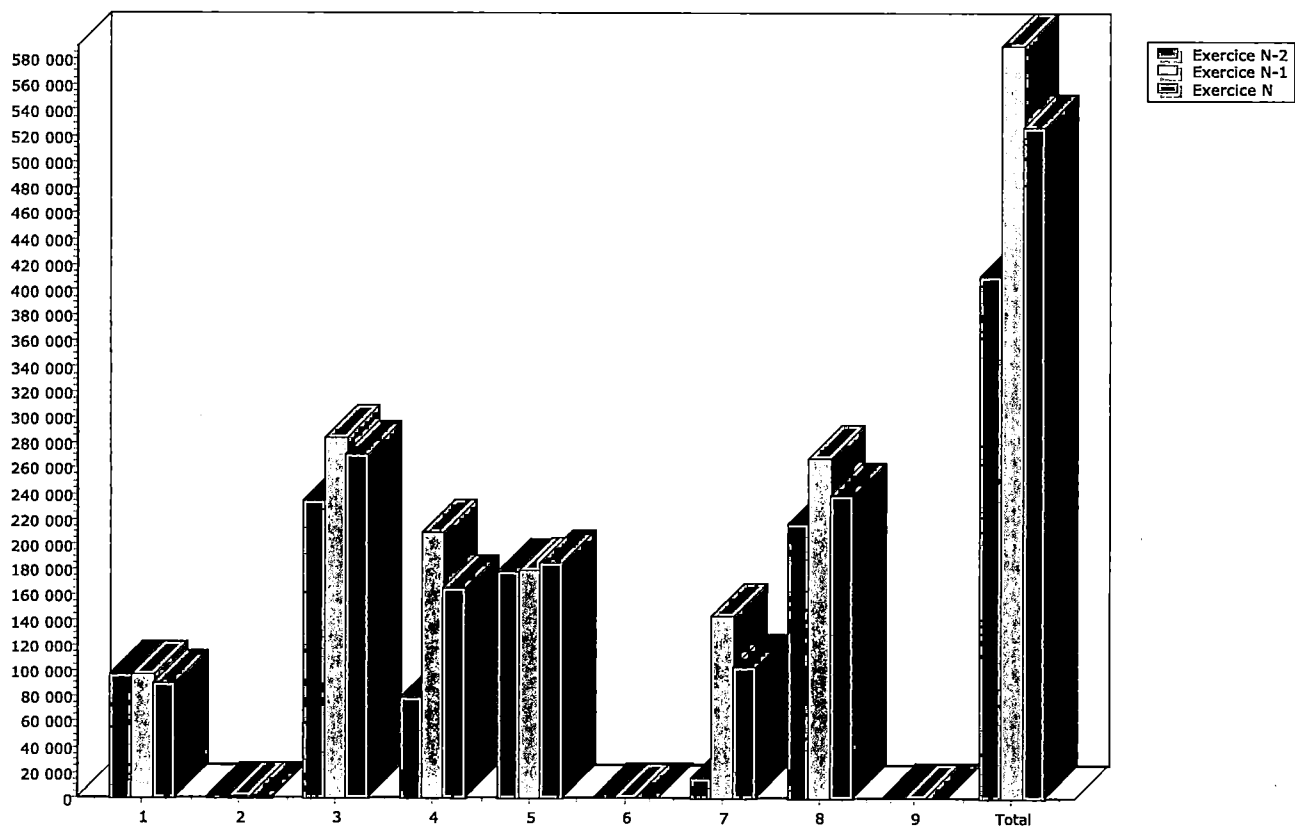



Direction Générale des Finances Publiques

IMPÔT SUR LES SOCIÉTÉS

Timbre à date du service

Exercice ouvert le **01012021** et clos le **31122021** Régime simplifié d'imposition Régime réel normal
 Déclaration souscrite pour le résultat d'ensemble de groupe Si PME innovante Si option pour le régime optionnel de taxation au tonnage art. 209-O B (entreprises de transport maritime)

Adresse du service où doit être déposée cette déclaration _____ Adresse du déclarant (quand celle-ci est différente de l'adresse du destinataire) et/ou adresse du siège social si elle est différente du principal établissement : _____

A IDENTIFICATION	S.A.S. 1789.FR 9 RUE JAMES WATT			B ACTIVITÉ
	49070 BEAUCOUZE			
	Insp. IFU	N° dossier	N° Siret 5328217410024	

Préciser éventuellement : l'ancienne adresse en cas de changement : _____

Activités exercées (souligner l'activité principale) :
Activités informatiques
 Si vous avez changé d'activité, cochez la case

RÉGIME FISCAL DES GROUPES
 Les entreprises placées sous le régime des groupes de sociétés, doivent déposer cette déclaration en deux exemplaires. (Article 223 A à U du CGI)
 - Date d'entrée dans le groupe de la société déclarante _____
 - Pour les sociétés filiales, désignation, adresse du lieu d'imposition et n° d'identification de la société mère.
 AUTR AT PARTICIPATIONS 3 RUE DU ROMARIN 49000 ANGERS
 n° SIRET **84781214600011**

C RÉCAPITULATION DES ÉLÉMENTS D'IMPOSITION (cf. notice)

1 Résultat fiscal	Bénéfice imposable au taux normal	19 943	Bénéfice imposable au taux de 15 %		Déficit (report de la ligne XO du 2058A ou 372 du 2033B)	
--------------------------	-----------------------------------	---------------	------------------------------------	--	--	--

Résultat net de cession, de concession ou de sous-concession des brevets et droits de propriété industrielle assimilés imposable au taux de 10% _____

2 Plus-values

Plus-values à long terme imposables au taux de 15%	Autres plus-values imposables au taux de 19%	Plus-values à long terme imposables aux taux de 0%	Plus-values exonérées art.238 quindecies
--	--	--	--

3 Abattements et exonérations notamment en faveur des entreprises nouvelles ou implantées en zones d'entreprises ou zones franches
 (cocher la case selon le cas). Ces montants ne doivent pas être retranchés des résultats mentionnés en C-1 et C-2

Entreprises nouvelles art. 44 sexies Jeunes entreprises innovantes Zones franches urbaines Territoire entrepreneur art 44 octies A Zone de restructuration de la défense art 44 terdecies
 Entreprises nouvelles art.44 septies Zones franches d'activité art.44 quaterdecies Zone de développement prioritaire art. 44 septdecies Autres dispositifs
 Bassins urbains à dynamiser (BUD) art.44 sexdecies Bénéfice ou déficit exonéré (indiquer + ou - selon le cas) _____ Plus-values exonérées relevant du taux à 15% _____
 Sociétés d'investissements immobiliers cotés

4 Option pour le crédit d'impôt outre-mer dans le secteur productif, art. 244 quater W _____
D IMPUTATIONS (cf. la notice de la déclaration 2065) Les crédits d'impôt indiqués aux 1 et 2 ci-dessous ne sont imputables que pour partie s'ils n'ont pas été comptabilisés par l'entreprise (66,66 %).

1 Au titre des revenus mobiliers de source française ou étrangère, ayant donné lieu à la délivrance d'un certificat de crédit d'impôt
 Impôt déjà versé au Trésor (Crédit d'impôt) indiqué sur les certificats joints au relevé de solde d'impôt sur les sociétés ou afférent aux primes de remboursement _____
2 Au titre des revenus auxquels est attaché, en vertu d'une convention fiscale conclue avec un Etat étranger, un territoire ou une collectivité territoriale d'Outre-Mer, un crédit d'impôt représentatif de l'impôt de cet Etat, territoire ou collectivité. Total figurant en cartouche au cadre VII de l'imprimé n° 2066 _____

E CONTRIBUTION ANNUELLE SUR LES REVENUS LOCATIFS (cf. notice) _____ Recettes nettes soumises à la contribution 2,50 % _____

F ENTREPRISES SOUMISES OU DÉSIGNÉES AU DÉPÔT DE LA DÉCLARATION PAYS PAR PAYS

1- Si vous êtes l'entreprise tête de groupe soumise à l'obligation de dépôt de la déclaration pays par pays n°2258-SD (article 223 quinquies C-I-1 du CGI)
 2- Si vous êtes la société tête de groupe et que vous avez désigné une autre entité du groupe pour souscrire la déclaration n° 2258-SD, indiquer le nom, adresse et numéro d'identification fiscale de l'entité désignée : _____
 3- Si vous êtes l'entreprise désignée au dépôt de la déclaration n° 2258-SD par la société tête de groupe (art. 223 quinquies C-I-2) _____
 Dans ce cas, veuillez indiquer le nom, adresse et numéro d'identification fiscale de la société tête de groupe : _____

G COMPTABILITÉ INFORMATISÉE L'entreprise dispose-t-elle d'une comptabilité informatisée ? **OUI** Si oui, indication du logiciel utilisé **EBP**

ECF Nom et adresse du prestataire _____

OGA/OMGA **Viseur conventionné**
 Nom, adresse, téléphone :
 - Professionnel de l'expertise comptable : TGS FRANCE BEAUCOUZE 1 rue du Tertre 0241576600
 Parc act. angers-Beaucouzé 49070 BEAUCOUZE
 - Conseil :
 - CGA/OMGA ou viseur conventionné :
 N° d'agrément _____

A **Beaucouzé**, le **28032022** Signature et qualité du déclarant **AT-PARTICIPATION** Présidente

Les dispositions des articles 34, 35 et 36 de la loi n° 78-17 du 6 janvier 1978 relative à l'informatique et aux libertés, modifiée par la loi n° 2004-801 du 6 août 2004 s'appliquent : elles garantissent aux personnes concernées, sous réserve de certaines conditions d'application, le droit d'accéder aux données, de les rectifier, de les compléter, de les supprimer, de leur opposer un refus et de leur opposer un droit de réclamation.



IMPOT SUR LES SOCIETES
ANNEXE A LA DECLARATION N° 2065**N° 2065 Bis-SD** (SUITE)
(2022)Formulaire obligatoire
(art. 223 du Code général des impôts)

(A ne remplir que sur les exemplaires "en continu")

Désignation de l'entreprise **S.A.S. 1789.FR**
et Date de clôture de l'exercice **31122021****J | DIVERS**

NOM ET ADRESSE DU PROPRIETAIRE DU FONDS (en cas de gérance libre)

ADRESSES DES AUTRES ETABLISSEMENTS (Si ce cadre est insuffisant, joindre un état du même modèle)

K | CADRE NE CONCERNANT QUE LES ENTREPRISES PLACEES SOUS LE REGIME SIMPLIFIE D'IMPOSITION

REMUNERATIONS

Montant brut des salaires, abstraction faite des sommes comprises dans les DSN et versées aux apprentis sous contrat et aux handicapés, figurant sur les DSN de 2021, montant total des bases brutes fiscales. Ils doivent être majorés, le cas échéant, des indemnités exonérées de la taxe sur les salaires, telles notamment les sommes portées au titre de la contribution de l'employeur à l'acquisition des chèques-vacances par les salariés.

Rétrocessions d'honoraires, de commissions et de courtages

CE CADRE NE CONCERNE QUE LES ENTREPRISES PLACEES SOUS LE REGIME SIMPLIFIE D'IMPOSITION MOINS-VALUES A LONG TERME (MVLT) (voir les explications figurant sur la notice)

	Taux de 0 %	Taux de 15 % (art. 219 I a <i>text a quatèr</i>)	Taux de 19 %
MVLT restant à reporter à l'ouverture de l'exercice			
MVLT imputée sur les PVL de l'exercice			
MVLT réalisée au cours de l'exercice			
MVLT restant à reporter			

L | CADRE NE CONCERNANT QUE LES ORGANISMES BENEFICIAIRES DE DONS

Montant cumulé des dons et versements mentionnés sur les reçus, attestations ou tous autres documents et perçus au titre de l'exercice

Nombre de reçus, attestations ou tous autres documents délivrés au titre de l'exercice

Désignation de l'entreprise : S.A.S. 1789.FR		Durée de l'exercice exprimée en nombre de mois * 12						
Adresse de l'entreprise : 9 RUE JAMES WATT		Durée de l'exercice précédent * 12						
Numéro SIRET * 5 3 2 8 2 1 7 4 1 0 0 0 2 4		Néant <input type="checkbox"/> *						
		Exercice N, clos le, 31122021						
		N-1 31122020						
		Brut 1	Amortissements, provisions 2					
		Net 3	Net 4					
Capital souscrit non appelé (I)		AA						
ACTIF IMMOBILISE *	IMMOBILISATIONS INCORPORELLES	AB	AC					
		CX	CQ					
		AF	AG	5 970	5 495	475	475	
		AH	AI	46 059		46 059	46 059	
		AJ	AK	113 764	110 264	3 500	3 500	
		AL	AM					
	IMMOBILISATIONS CORPORELLES	AN	AO					
		AP	AQ					
		AR	AS					
		AT	AU	41 741	32 413	9 328	17 117	
		AV	AW					
		AX	AY					
		IMMOBILISATIONS FINANCIERES (2)	CS	CT				
			CU	CV	26 266		26 266	26 266
BB	BC							
BD	BE							
	BF	BG						
	BH	BI	3 651		3 651	3 651		
TOTAL (II)		BJ	BK	237 451	148 173	89 278	97 068	
ACTIF CIRCULANT	STOCKS *	BL	BM	929		929	939	
		BN	BO					
		BP	BQ					
		BR	BS					
		BT	BU					
	CREANCES	BV	BW					
		BX	BY	266 303	8 121	258 182	259 394	
		BZ	CA	10 851		10 851	17 440	
	DIVERS	CB	CC					
		CD	CE					
CF		CG	165 857		165 857	209 440		
Comptes de régularisation	CH	CI	1 573		1 573	6 224		
	TOTAL (III)		CJ	445 514	8 121	437 392	493 437	
	CW	CK						
	CM							
	CN							
TOTAL GENERAL (I à VI)		CO	IA	682 964	156 294	526 671	590 505	
Renvois : (1) Dont droit au bail :		(2) Part à moins d'un an des immobilisations financières nettes :		(3) Part à plus d'un an :		CR		
Clause de réserve de propriété : *	Immobilisations :	Stocks :		Créances :				

Désignation de l'entreprise S.A.S. 1789.FR		Néant <input type="checkbox"/> *		
		Exercice N	Exercice N-1	
CAPITAUX PROPRES	Capital social ou individuel (1) * (Dont versé :10.000	DA	10 000	10 000
	Primes d'émission, de fusion, d'apport, ...	DB		
	Ecart de réévaluation (2) * (dont écart d'équivalence <input type="checkbox"/> EK <input type="checkbox"/>)	DC		
	Réserve légale (3)	DD	1 000	1 000
	Réserves statutaires ou contractuelles	DE		
	Réserves réglementées (3) * (Dont réserve spéciale des provisions pour fluctuation des cours <input type="checkbox"/> B1 <input type="checkbox"/>)	DF		
	Autres réserves (Dont réserve relative à l'achat d'oeuvres originales d'artistes vivants* <input type="checkbox"/> EJ <input type="checkbox"/>)	DG	143 478	143 478
	Report à nouveau	DH	24 856	
	RESULTAT DE L'EXERCICE (bénéfice ou perte)	DI	6 358	24 856
	Subventions d'investissement	DJ		
	Provisions réglementées *	DK		
	TOTAL (I)	DL	185 691	179 334
Autres fonds propres	Produit des émissions de titres participatifs	DM		
	Avances conditionnées	DN		
	TOTAL (II)	DO		
Provisions pour risques et charges	Provisions pour risques	DP		
	Provisions pour charges	DQ		
	TOTAL (III)	DR		
DETTES (4)	Emprunts obligataires convertibles	DS		
	Autres emprunts obligataires	DT		
	Emprunts et dettes auprès des établissements de crédit (5)	DU	102 725	143 006
	Emprunts et dettes financières divers (Dont emprunts participatifs <input type="checkbox"/> EI <input type="checkbox"/>)	DV		
	Avances et acomptes reçus sur commandes en cours	DW		
	Dettes fournisseurs et comptes rattachés	DX	45 509	40 901
	Dettes fiscales et sociales	DY	158 119	169 549
	Dettes sur immobilisations et comptes rattachés	DZ		
Autres dettes	EA	22 246	25 688	
Compte régul.	Produits constatés d'avance (4)	EB	12 381	32 029
TOTAL (IV)	EC	340 979	411 172	
Ecart de conversion passif *	(V)	ED		
TOTAL GENERAL (I à V)	EE	526 671	590 505	
RENVIS	(1) Ecart de réévaluation incorporé au capital	1B		
	(2) Dont { Réserve spéciale de réévaluation (1959) Ecart de réévaluation libre Réserve de réévaluation (1976)	1C		
		1D		
		1E		
	(3) Dont réserve spéciale des plus-values à long terme *	EF		
(4) Dettes et produits constatés d'avance à moins d'un an	EG	280 123	308 447	
(5) Dont concours bancaires courants, et soldes créditeurs de banques et CCP	EH			

* Des explications concernant cette rubrique sont données dans la notice n° 2032.

Désignation de l'entreprise **S.A.S. 1789.FR**

Néant *

(Ne pas reporter le montant des centimes)*

CADRE A	IMMOBILISATIONS				Valeur brute des immobilisations au début de l'exercice	Augmentations					
						Consécutives à une réévaluation pratiquée au cours de l'exercice ou résultant d'une mise en équivalence		Acquisitions, créations, apports et virements de poste à poste			
INCORP.	TOTAL I				1	D8	D9				
	TOTAL II				165 793	KE	KF				
CORPORELLES	Terrains				KG		KH	KI			
	Constructions	Sur sol propre	[Dont Composants	L9	KJ		KK	KL			
		Sur sol d'autrui	[Dont Composants	M1	KM		KN	KO			
	Autres immobilisations corporelles	Installations générales, agencements * et aménagements des constructions		[Dont Composants M2	KP		KQ	KR			
		Installations techniques, matériel et outillage industriels		[Dont Composants M3	KS		KT	KU			
	Autres immobilisations corporelles	Installations générales, agencements, aménagements divers *			KV		KW	KX			
		Matériel de transport *			KY		KZ	LA			
		Matériel de bureau et mobilier informatique			LB	58 727	LC		LD	2 626	
		Emballages récupérables et divers *			LE		LF		LG		
	Immobilisations corporelles en cours				LH		LI	LJ			
	Avances et acomptes				LK		LL	LM			
	TOTAL III				LN	58 727	LO	LP		2 626	
	FINANCIERES	Participations évaluées par mise en équivalence				8G		8M	8T		
		Autres participations				8U	26 266	8V	8W		
Autres titres immobilisés				1P		1R	1S				
Prêts et autres immobilisations financières				1T	3 651	1U	1V				
TOTAL IV				LQ	29 917	LR	LS				
TOTAL GENERAL (I + II + III + IV)				ØG	254 437	ØH	ØJ		2 626		
CADRE B	IMMOBILISATIONS				Diminutions		Valeur brute des immobilisations à la fin de l'exercice	Réévaluation légale * ou évaluation par mise en équivalence			
					par virement de poste à poste			Valeur d'origine des immobilisations en fin d'exercice			
INCORP.	TOTAL I				1	2	3	4			
	TOTAL II						165 793	1X			
CORPORELLES	Terrains				IP		LX	LY		LZ	
	Constructions	Sur sol propre		IQ		MA		MB	MC		
		Sur sol d'autrui		IR		MD		ME	MF		
		Inst. gales, agencés et am. des constructions		IS		MG		MH	MI		
	Installations techniques, matériel et outillage industriels				IT		MJ	MK		ML	
	Autres immobilisations corporelles	Inst. gales, agencés, aménagements divers		IU		MM		MN	MO		
		Matériel de transport		IV		MP		MQ	MR		
		Matériel de bureau et mobilier informatique, mobilier		IW		MS	19 612	MT	41 741	MU	
		Emballages récupérables et divers *		IX		MV		MW	MX		
	Immobilisations corporelles en cours				MY		MZ	NA		NB	
	Avances et acomptes				NC		ND	NE		NF	
	TOTAL III				IY		NG	19 612	NH	41 741	NI
	FINANCIERES	Participations évaluées par mise en équivalence				IZ		ØU	M7	ØW	
		Autres participations				IO		ØX	ØY	26 266	ØZ
Autres titres immobilisés				I1		2B	2C	2D			
Prêts et autres immobilisations financières				I2		2E	2F	3 651	2G		
TOTAL IV				I3		NJ	NK	29 917	2H		
TOTAL GENERAL (I + II + III + IV)				I4		ØK	ØL	237 451	ØM		

* Des explications concernant cette rubrique sont données dans la notice n° 2032.

5 bis

**TABLEAU DES ECARTS DE REEVALUATION
SUR LES IMMOBILISATIONS AMORTISSABLES**

DGFIP N° 2054 bis 202

Formulaire obligatoire (article 53 A
du Code général des impôts)

Exercice N clos le : 3 | 1 | 1 | 2 | 2 | 0 | 2 | 1

Les entreprises ayant pratiqué la réévaluation légale de leurs immobilisations amortissables (art. 238 bis J du CGI) doivent joindre ce tableau à leur déclaration jusqu'à (et y compris) l'exercice au cours duquel la provision spéciale (col. 6) devient nulle.

Désignation de l'entreprise : **S.A.S. 1789.FR**Néant *

CADRE A	Détermination du montant des écarts (col. 1 - col. 2) (1)		Utilisation de la marge supplémentaire d'amortissement			Montant de la provision spéciale à la fin de l'exercice [(col.1 - col.2) - col.5 (5)]
	Augmentation du montant brut des immobilisations	Augmentation du montant des amortissements	Au cours de l'exercice		Montant cumulé à la fin de l'exercice (4)	
			Montant des suppléments d'amortissement (2)	Fraction résiduelle correspondant aux éléments cédés (3)		
	1	2	3	4	5	6
1 Concessions, brevets et droits similaires						
2 Fonds commercial						
3 Terrains						
4 Constructions						
5 Installations techniques mat. et out. industriels						
6 Autres immobilisations corporelles						
7 Immobilisations en cours						
8 Participations						
9 Autres titres immobilisés						
10 TOTAUX						

- (1) Les augmentations du montant brut et des amortissements à inscrire respectivement aux colonnes 1 et 2 sont celles qui ont été apportées au montant des immobilisations amortissables réévaluées dans les conditions définies à l'article 238 bis J du code général des impôts et figurant à l'actif de l'entreprise au début de l'exercice. Le montant des écarts est obtenu en soustrayant des montants portés colonne 1, ceux portés colonne 2.
- (2) Porter dans cette colonne le supplément de dotation de l'exercice aux comptes d'amortissement (compte de résultat) consécutif à la réévaluation.
- (3) Cette colonne ne concerne que les immobilisations réévaluées cédées au cours de l'exercice. Il convient d'y reporter, l'année de la cession de l'élément, le solde non utilisé de la marge supplémentaire d'amortissement.
- (4) Ce montant comprend :
a) le montant total des sommes portées aux colonnes 3 et 4;
b) le montant cumulé à la fin de l'exercice précédent, dans la mesure où ce montant correspond à des éléments figurant à l'actif de l'entreprise au début de l'exercice.
- (5) Le montant total de la provision spéciale en fin d'exercice est à reporter au passif du bilan (tableau n° 2051) à la ligne "Provisions réglementées".

CADRE B**DEFICITS REPORTABLES AU 31 DECEMBRE 1976 IMPUTES SUR LA PROVISION SPECIALE AU POINT DE VUE FISCAL**

1 - FRACTION INCLUSE DANS LA PROVISION SPECIALE AU DEBUT DE L'EXERCICE

2 - FRACTION RATTACHEE AU RESULTAT DE L'EXERCICE -

3 - FRACTION INCLUSE DANS LA PROVISION SPECIALE EN FIN D'EXERCICE =

Le cadre B est servi par les seules entreprises qui ont imputé leurs déficits fiscalement reportables au 31 décembre sur la provision spéciale.

Il est rappelé que cette imputation est purement fiscale et ne modifie pas les montants de la provision spéciale figurant au bilan; de même, les entreprises en cause continuent à réintégrer chaque année dans leur résultat comptable le supplément d'amortissement consécutif à la réévaluation.

Ligne 2, inscrire la partie de ce déficit incluse chaque année dans les montants portés aux colonnes 3 et 4 du cadre A. Cette partie est obtenue en multipliant les montants portés aux colonnes 3 et 4 par une fraction dont les éléments sont fixés au moment de l'imputation, le numérateur étant le montant du déficit imputé et le dénominateur celui de la provision.

* Des explications concernant cette rubrique sont données dans la notice n° 2032.

Désignation de l'entreprise : S.A.S. 1789.FR										Néant <input type="checkbox"/> *	
CADRE A											
SITUATIONS ET MOUVEMENTS DE L'EXERCICE DES AMORTISSEMENTS TECHNIQUES (OU VENANT EN DIMINUTION DE L'ACTIF) *											
IMMOBILISATIONS AMORTISSABLES			Montant des amortissements au début de l'exercice		Augmentations : dotations de l'exercice		Diminutions : amortissements afférents aux éléments sortis de l'actif et reprises		Montant des amortissements à la fin de l'exercice		
Frais établissement et développement			CY		EL		EM		EN		
Fonds commercial			RE		RF		RI		RJ		
Autres immobilisations incorporelles			PE	115 759	PF		PG		PH	115 759	
TOTAL I			RK	115 759	RM		RN		RO	115 759	
Terrains			PI		PJ		PK		PL		
Constructions	Sur sol propre		PM		PN		PO		PQ		
	Sur sol d'autrui		PR		PS		PT		PU		
	Inst. générales, agencements et aménagement des constructions		PV		PW		PX		PY		
Installations techniques, matériel et outillage industriels			PZ		QA		QB		QC		
Autres immobilisations	Inst. générales, agencements, aménagement divers		QD		QE		QF		QG		
	Matériel de transport		QH		QI		QJ		QK		
corporelles	Matériel de bureau et informatique, mobilier		QL	41 610	QM	10 416	QN	19 612	QO	32 413	
	Emballages récupérables et divers		QP		QR		QS		QT		
TOTAL II			QU	41 610	QV	10 416	QW	19 612	QX	32 413	
TOTAL GENERAL (I + II)			ØN	157 369	ØP	10 416	ØQ	19 612	ØR	148 173	
CADRE B											
VENTILATION DES MOUVEMENTS AFFECTANT LA PROVISION POUR AMORTISSEMENTS DEROGATOIRES											
Immobilisations amortissables	DOTATIONS						REPRISES			Mouvement net des amortissements à la fin de l'exercice	
	Colonne 1 Différentiel de durée et autres	Colonne 2 Mode dégressif	Colonne 3 Amortissement fiscal exceptionnel	Colonne 4 Différentiel de durée et autres	Colonne 5 Mode dégressif	Colonne 6 Amortissement fiscal exceptionnel					
Frais établissements	M9	N1	N2	N3	N4	N5	N6				
Fonds commercial	RP	RQ	RR	RS	RT	RU	RV				
Autres immob. incorporelles	N7	N8	P6	P7	P8	P9	Q1				
TOTAL I	RW	RX	RY	RZ	SB	SC	SD				
Terrains	Q2	Q3	Q4	Q5	Q6	Q7	Q8				
Constructions	Sur sol propre	R1	R2	R3	R4	R5	R6				
	Sur sol d'autrui	R7	R8	R9	S1	S2	S3	S4			
Inst. gales, agenc. et am. des const.	S5	S6	S7	S8	S9	T1	T2				
Inst. techniques mat. et outillage	T3	T4	T5	T6	T7	T8	T9				
Autres immob. corporelles	Inst. gales, agenc. am. divers	U1	U2	U3	U4	U5	U6	U7			
	Matériel de transport	U8	U9	V1	V2	V3	V4	V5			
	Mat. bureau et inform. mobilier	V6	V7	V8	V9	W1	W2	W3			
	Emballages récup. et divers	W4	W5	W6	W7	W8	W9	X1			
TOTAL II	X2	X3	X4	X5	X6	X7	X8				
Frais d'acquisition de titres de participations TOTAL III	NL			NM			NO				
Total général (I + II + III)	NP	NQ	NR	NS	NT	NU	NV				
Total général non ventilé (NP + NQ + NR)	NW	Total général non ventilé (NS + NT + NU)			NY	Total général non ventilé (NW - NY)		NZ			
CADRE C											
MOUVEMENTS DE L'EXERCICE AFFECTANT LES CHARGES REPARTIES SUR PLUSIEURS EXERCICES *			Montant net au début de l'exercice		Augmentations		Dotations de l'exercice aux amortissements		Montant net à la fin de l'exercice		
Frais d'émission d'emprunt à étaler							Z9			Z8	
Primes de remboursement des obligations							SP			SR	

7

PROVISIONS INSCRITES AU BILAN

Formulaire obligatoire (article 53 A
du Code général des impôts)Désignation de l'entreprise : **S.A.S. 1789.FR**Néant *

Nature des provisions		Montant au début de l'exercice 1	AUGMENTATIONS: Dotations de l'exercice 2	DIMINUTIONS: Reprises de l'exercice 3	Montant à la fin de l'exercice 4
Provisions réglementées	Provisions pour reconstitution des gisements miniers et pétroliers *	3T	TA	TB	TC
	Provisions pour investissement (art. 237 bis A-II) *	3U	TD	TE	TF
	Provisions pour hausse des prix (1) *	3V	TG	TH	TI
	Amortissements dérogatoires	3X	TM	TN	TO
	Dont majorations exceptionnelles de 30%	D3	D4	D5	D6
	Provisions pour prêts d'installation (art. 39 quinquies H du CGI)	IJ	IK	IL	IM
	Autres provisions réglementées (1)	3Y	TP	TQ	TR
	TOTAL I	3Z	TS	TT	TU
Provisions pour risques et charges	Provisions pour litiges	4A	4B	4C	4D
	Provisions pour garanties données aux clients	4E	4F	4G	4H
	Provisions pour pertes sur marchés à terme	4J	4K	4L	4M
	Provisions pour amendes et pénalités	4N	4P	4R	4S
	Provisions pour pertes de change	4T	4U	4V	4W
	Provisions pour pensions et obligations similaires	4X	4Y	4Z	5A
	Provisions pour impôts (1)	5B	5C	5D	5E
	Provisions pour renouvellement des immobilisations *	5F	5H	5J	5K
	Provisions pour gros entretien et grandes révisions	EO	EP	EQ	ER
	Provisions pour charges sociales et fiscales sur congés à payer *	5R	5S	5T	5U
	Autres provisions pour risques et charges (1)	5V	5W	5X	5Y
	TOTAL II	5Z	TV	TW	TX
Provisions pour dépréciation	sur immobilisations - incorporelles - corporelles - titres mis en équivalence - titres de participation - autres immobilisations financières (1) *	6A	6B	6C	6D
		6E	6F	6G	6H
		Ø2	Ø3	Ø4	Ø5
		9U	9V	9W	9X
		Ø6	Ø7	Ø8	Ø9
		6N	6P	6R	6S
	Sur stocks et en cours	6N	6P	6R	6S
	Sur comptes clients	6T	6U	6V	6W
	Autres provisions pour dépréciation (1) *	6X	6Y	6Z	7A
	TOTAL III	7B	7Y	7Z	7A
TOTAL GENERAL (I + II + III)	Dont dotations et reprises - d'exploitation - financières - exceptionnelles	7C	7Y	7Z	7A
		UB	3 899	1 400	8 121
		UE	3 899	1 400	
		UG			
		UJ			

Titres mis en équivalence : montant de la dépréciation à la clôture de l'exercice calculé selon les règles prévues à l'article 39-1-5e du C.G.I.

10

(1) à détailler sur feuillet séparé selon l'année de constitution de la provision ou selon l'objet de la provision.

NOTA : Les charges à payer ne doivent pas être mentionnées sur ce tableau mais être ventilées sur l'état détaillé des charges à payer dont la production est prévue par l'article 38 II de l'annexe III au CGI.

* Des explications concernant cette rubrique sont données dans la notice n° 2032.

Désignation de l'entreprise : S.A.S. 1789.FR		Néant <input type="checkbox"/>						
CADRE A		ETAT DES CREANCES		Montant brut 1	A 1 an au plus 2	A plus d'un an 3		
DE L'ACTIF IMMOBILISE	Créances rattachées à des participations	UL		UM		UN		
	Prêts (1) (2)	UP		UR		US		
	Autres immobilisations financières	UT	3 651	UV		UW	3 651	
DE L'ACTIF CIRCULANT	Clients douteux ou litigieux	VA	9 747		9 747			
	Autres créances clients	UX	256 557		256 557			
	Créance représentative de titres prêtés ou remis en garantie * (Provision pour dé- préciation antérieure- ment constituée * UO)	ZI						
	Personnel et comptes rattachés	UY						
	Sécurité sociale et autres organismes sociaux	UZ						
	Etat et autres collectivités publiques	Impôts sur les bénéfices	VM	591		591		
		Taxe sur la valeur ajoutée	VB	6 060		6 060		
		Autres impôts, taxes et versements assimilés	VN					
		Divers	VP					
	Groupe et associés (2)	VC						
	Débiteurs divers (dont créances relatives à des opérations de pension de titres)	VR	4 200		4 200			
	Charges constatées d'avance	VS	1 573		1 573			
	TOTAUX		VT	282 378	VU	278 727	VV	3 651
RENOIS	(1) Montant des - Prêts accordés en cours d'exercice	VD						
	- Remboursements obtenus en cours d'exercice	VE						
	(2) Prêts et avances consentis aux associés (personnes physiques)	VF						
CADRE B		ETAT DES DETTES		Montant brut 1	A 1 an au plus 2	A plus d'1 an et 5 ans au plus 3	A plus de 5 ans 4	
Emprunts obligataires convertibles (1)		7Y						
Autres emprunts obligataires (1)		7Z						
Emprunts et dettes auprès des établissements de crédit (1)	à 1 an maximum à l'origine	VG						
	à plus d' 1 an à l'origine	VH	102 725	41 869	60 856			
Emprunts et dettes financières divers (1) (2)		8A						
Fournisseurs et comptes rattachés		8B	45 509	45 509				
Personnel et comptes rattachés		8C	35 250	35 250				
Sécurité sociale et autres organismes sociaux		8D	45 521	45 521				
Etat et autres collectivités publiques	Impôts sur les bénéfices	8E						
	Taxe sur la valeur ajoutée	VW	59 718	59 718				
	Obligations cautionnées	VX						
	Autres impôts, taxes et assimilés	VQ	17 630	17 630				
Dettes sur immobilisations et comptes rattachés		8J						
Groupe et associés (2)		VI						
Autres dettes (dont dettes relatives à des opérations de pension de titres)		8K	22 246	22 246				
Dette représentative de titres empruntés ou remis en garantie *		ZZ						
Produits constatés d'avance		8L	12 381	12 381				
TOTAUX		VY	340 979	280 123	60 856			
RENOIS	(1) Emprunts souscrits en cours d'exercice	VJ		(2) Montant des divers emprunts et dettes contrac- tés auprès des associés personnes physiques	VL			
	Emprunts remboursés en cours d'exercice	VK	40 281	* Des explications concernant cette rubrique sont données dans la notice n°2032.				

Désignation de l'entreprise : S.A.S. 1789.FR						Néant <input type="checkbox"/> *		Exercice N, clos le : 31122021				
I. RÉINTEGRATIONS						BÉNÉFICE COMPTABLE DE L'EXERCICE		WA	6 358			
Charges non admises en déduction du résultat fiscal	Rémunération du travail de l'exploitant ou des associés (entreprises à l'IR)									WB		
	Avantages personnels non déductibles* (sauf amortissements à porter ligne ci-dessous)			WD	Amortissements excédentaires (art. 39-4 du C.G.I.) et autres amortissements non déductibles			WE	12 096	XE	15 462	
	Autres charges et dépenses somptuaires (art. 39-4 du C.G.I.)			WF	Taxe sur les véhicules des sociétés (entreprises à l'IS)			WG	3 366			
	Fraction des loyers à réintégrer dans le cadre d'un crédit bail immobilier et de levée d'option			RA	Part des loyers dispensée de réintégration (art. 239 sexies D)			RB				
	Provisions et charges à payer non déductibles (cf. tableau 2058-B, cadre III)			WI	Charges à payer liées à des états et territoires non coopératifs non déductibles (cf. 2067-BIS)			XX		XW		
	Amendes et pénalités			WJ	Charges financières (art. 39-1-3° et 212 bis) *			XZ				
	Réintégrations prévues à l'article 155 du CGI*									XY		
	Impôt sur les sociétés (cf. page 9 de la notice 2032)									I7	5 285	
	Quote-part Bénéfices réalisés par une société de personnes ou un GIE		WL	Résultats bénéficiaires vus à l'article 209 B du CGI			L7	K7				
	Régimes d'imposition particuliers et impositions différées	Moins-values nettes à long terme - imposées au taux de 15 % ou de 19 % (12,8 % pour les entreprises à l'impôt sur le revenu)									I8	
Moins-values nettes à long terme - imposées au taux de 0 %									ZN			
Fraction imposable des plus-values réalisées au cours d'exercices antérieurs *									WN			
Écarts de valeurs liquidatives sur OPC * (entreprises à l'IS)									XR			
Réintégrations diverses à détailler sur feuillet séparé DONT*		Intérêts excédentaires (art. 39-1-3e et 212 du C.G.I.)		SU	Zones d'entreprises * (activité exonérée)		SW	WQ				
									Y1			
Réintégration des charges affectées aux activités éligibles au régime de taxation au tonnage									Y3			
									Y3			
TOTAL I									WR	27 104		
II. DÉDUCTIONS						PERTE COMPTABLE DE L'EXERCICE		WS				
Quote-part dans les pertes subies par une société de personnes ou un G.I.E. *									WT			
Provisions et charges à payer non déductibles, antérieurement taxées, et réintégréés dans les résultats comptables de l'exercice (cf. tableau 2058-B, cadre III)									WU			
Régimes d'imposition particuliers et impositions différées	Plus-values nettes à long terme									WV		
	- imposées au taux de 15 % (12,8 % pour les entreprises soumises à l'impôt sur le revenu)									WH		
	- imposées au taux de 0 %									WP		
	- imposées au taux de 19 %									WW		
	- imputées sur les moins-values nettes à long terme antérieures									XB		
	- imputées sur les déficits antérieurs									I6		
Autres plus-values imposées au taux de 19 %									I6			
Fraction des plus values nettes à court terme de l'exercice dont l'imposition est différée *									WZ			
Régime des sociétés mères et des filiales * (Quote-part de frais et charges restant imposable à déduire des produits nets de participation									2A	370	XA	7 037
Produits de participations inéligibles au régime des sociétés mères déductibles à hauteur de 99 % (art. 223 B du CGI)									ZX			
Déduction autorisée au titre des investissements réalisés dans les collectivités d'Outre-mer *									ZY			
Majoration d'amortissement *									XD			
Mesures d'incitation	Abattement sur le bénéfice et exonérations		Entreprises nouvelles - (Reprise d'entreprises en difficultés 44 septies)	K9	Société investissement immobilier cotées (art. 208C)	K3	Zone de restructuration de la défense (44 terdecies)	PA	XF			
			Zone franche urbaine-TE (art. 44 octies)	ØV	Bassin d'emploi à redynamiser (art. 44 duodecies)	1F	Zone franche d'activité NG (art. 44 quaterdecies)	XC				
			Bassin urbain à dynamiser (art. 44 sexdecies)	PP	Zone de revitalisation rurale (art. 44 quindecies)	PC	Zone de développement prioritaire (art.44 septdecies)	PB				
			Entreprises nouvelles 44 sexies	L2	Jeunes entreprises innovantes (art. 44 sexies A)	L5						
Écarts de valeurs liquidatives sur OPC * (entreprises à l'IS)									XS			
Déductions diverses à détailler sur feuillet séparé	Dont déduction exceptionnelle (art. 39 decies)		X9	Dont déduction exceptionnelle simulateur de conduite		YH	Créance dé gagée par le report en arrière de déficit		ZI	XG	124	
	Dt déd. exc. (art 39 decies A)		YA	Dt déd. exc. (art 39 decies B)		YB	Dt déd. exc. (art 39 decies C)		YC	YD		
	Dont déductions exceptionnelles (art. 39 decies F)		YI	Dont déduction exceptionnelle (art. 39 decies G)		YL						
Déductions des produits affectés aux activités éligibles au régime de taxation au tonnage									Y2			
III. RÉSULTAT FISCAL						TOTAL II		XH	7 161			
Résultat fiscal avant imputation des déficits reportables :						{ bénéfice (I moins II) { déficit (II moins I)		XI	19 943			
Déficit de l'exercice reporté en arrière (entreprises à l'IS)*								ZL				
Déficits antérieurs imputés sur les résultats de l'exercice (entreprises à l'IS)*								XL				
RÉSULTAT FISCAL BÉNÉFICE (ligne XN) ou DÉFICIT reportable en avant (ligne XO)						19 943		XN	0			

* Des explications concernant cette rubrique sont données dans la notice n° 2032.

2058A - Déductions diverses au 31/12/2021

Libellé	Montant
Frais d'acquisition sur titres	124
Crédit d'impôt mécénat	
Totalisation	124

10

**DÉFICITS, INDEMNITÉS POUR CONGÉS À PAYER
ET PROVISIONS NON DEDUCTIBLES**

DGFIP N° 2058-B 2022

Désignation de l'entreprise S.A.S. 1789.FR		Néant <input type="checkbox"/> *	
I. SUIVI DES DÉFICITS			
Déficits restant à reporter au titre de l'exercice précédent (1)		K4	
Déficits transférés de plein droit (art. 209-II-2 du CGI)		K4 bis	
Nombre d'opérations sur l'exercice		K4 ter	
Déficits imputés (total lignes XB et XL du tableau 2058A)		K5	
Déficits reportables (différence K4 + K4bis - K5)		K6	
Déficit de l'exercice (tableau 2058-A, ligne XO)		YJ	
Total des déficits restant à reporter (somme K6 + YJ)		YK	
II. INDEMNITÉS POUR CONGÉS À PAYER, CHARGES SOCIALES ET FISCALES CORRESPONDANTES			
Montant déductible correspondant aux droits acquis par les salariés pour les entreprises placées sous le régime de l'article 39-1. 1e bis A1. 1er du CGI, dotations de l'exercice		ZT	40 956
III. PROVISIONS ET CHARGES À PAYER, NON DÉDUCTIBLES POUR L'ASSIETTE DE L'IMPÔT			
(à détailler sur feuillet séparé)		Dotations de l'exercice	Reprises sur l'exercice
Indemnités pour congés à payer, charges sociales et fiscales correspondantes non déductibles pour les entreprises placées sous le régime de l'article 39-1. 1e bis A1. 2 du CGI *	ZV	ZW	
Provisions pour risques et charges *	8X	8Y	
	8Z	9A	
	9B	9C	
Provisions pour dépréciation *	9D	9E	
	9F	9G	
	9H	9J	
Charges à payer	9K	9L	
	9M	9N	
	9P	9R	
	9S	9T	
TOTAUX (YN = ZV à 9S) et (YO = ZW à 9T) à reporter au tableau 2058-A :	YN	YO	
	↓ ligne WI	↓ ligne WU	

CONSÉQUENCE DE LA MÉTHODE PAR COMPOSANTS (art.237 septies du CGI)

Montant de la réintégration ou de la déduction	Montant au début de l'exercice	Imputations	Montant net à la fin de l'exercice
	L1		

* Des explications concernant cette rubrique sont données dans la notice n°2032.

(1) Cette case correspond au montant porté sur la ligne YK du tableau 2058 B déposé au titre de l'exercice précédent.

Désignation de l'entreprise : S.A.S. 1789.FR										Néant <input type="checkbox"/> *			
ORIGINES (1)	Report à nouveau figurant au bilan de l'exercice antérieur à celui pour lequel la déclaration est établie	ØC		AFFECTATIONS (1)	Affectations aux réserves	- Réserve légale - Autres réserves	ZB						
	Résultat de l'exercice précédant celui pour lequel la déclaration est établie	ØD	24 856		Dividendes		ZD						
	Prélèvements sur les réserves	ØE			Autres répartitions	ZE							
					Report à nouveau	ZF							
	TOTAL I	ØF	24 856			ZG			24 856				
					<small>(NB : le total I doit nécessairement être égal au total II)</small>		TOTAL II		24 856				
RENSEIGNEMENTS DIVERS										Exercice N :		Exercice N-1 :	
ENGAGEMENTS	- Engagements de crédit-bail mobilier (précisez le prix de revient des biens pris en crédit-bail)				J7		YQ						
	- Engagements de crédit-bail immobilier						YR						
	- Effets portés à l'escompte et non échus						YS						
DETAILS DES POSTES AUTRES ACHATS ET CHARGES EXTERNNES	- Sous-traitance						YT	101 861	46 080				
	- Locations, charges locatives (dont montant des loyers des biens pris et de copropriété en location pour une durée > 6 mois)				J8	53 407	XQ	112 297	110 392				
	- Personnel extérieur à l'entreprise						YU	62 416	57 627				
	- Rémunérations d'intermédiaires et honoraires (hors rétrocessions)						SS	11 699	21 512				
	- Rétrocessions d'honoraires, commissions et courtages						YV						
	- Autres comptes (dont cotisations versées aux organisations syndicales et professionnelles)				ES		ST	82 719	84 116				
	Total du poste correspondant à la ligne FW du tableau n° 2052						ZJ	370 992	319 727				
IMPOTS ET TAXES	- Taxe professionnelle *, CFE, CVAE						YW	1 785	2 145				
	- Autres impôts, taxes et versements assimilés (dont taxe intérieure sur les produits pétroliers)				ZS		9Z	11 695	11 950				
	Total du compte correspondant à la ligne FX du tableau n° 2052						YX	13 480	14 095				
T.V.A.	- Montant de la T.V.A. collectée						YY	283 456	277 187				
	- Montant de la T.V.A. déductible comptabilisée au cours de l'exercice au titre des biens et services ne constituant pas des immobilisations						YZ	72 023	54 060				
DIVERS	- Montant brut des salaires (cf. dernière déclaration annuelle souscrite au titre des salaires de 2021) *						ØB	670 290					
	- Montant de la plus value constatée en franchise d'impôt lors de la première option pour le régime simplifié d'imposition *						ØS						
	- Taux d'intérêt le plus élevé servi aux associés à raison des sommes mises à la disposition de la société *						ZK		%	%			
	- Numéro de centre de gestion agréé *				XP		- Filiales et participations (Liste au 2059-G prévu par art.38 II de l'ann.III au CGI) Si oui cocher 1 Sinon 0				ZR		
- Aides perçues ayant donné droit à la réduction d'impôt prévue au 4 de l'article 238 bis du CGI pour l'entreprise donatrice								RG					
- Montant de l'investissement reçu qui a donné lieu à amortissement exceptionnel chez l'entreprise investisseur dans le cadre de l'article 217 octies du CGI								RH					
REGIME DE GROUPE *	Société : résultat comme si elle n'avait jamais été membre du groupe.		JA		Plus-values à 15%	JK		Plus-values à 0%	JL				
					Plus-values à 19%	JM		Imputations	JC				
	Groupe : résultat d'ensemble.		JD		Plus-values à 15%	JN		Plus-values à 0%	JO				
					Plus-values à 19%	JP		Imputations	JF				
	Si vous relevez du régime de groupe : indiquer 1 si société mère, 2 si société filiale			JH		N° SIRET de la société mère du groupe		JJ	8 4 7 8 1 2 1 4 6 0 0 1 1				

(1) Entreprises soumises à l'impôt sur les sociétés.

Ce cadre est destiné à faire apparaître l'origine et le montant des sommes distribuées ou mises en réserve au cours de l'exercice dont les résultats font l'objet de la déclaration. Il ne concerne donc pas, en principe, les résultats de cet exercice mais ceux des exercices antérieurs, qu'ils aient ou non déjà fait l'objet d'une précédente affectation.

* Des explications concernant cette rubrique sont données dans la notice n° 2032 (et dans la notice n° 2058-NOT pour le régime de groupe).

12

DETERMINATION DES PLUS ET MOINS-VALUES

Formulaire obligatoire (article 53 A
du code général des impôts)Désignation de l'entreprise : **S.A.S. 1789.FR**Néant ***A - DETERMINATION DE LA VALEUR RESIDUELLE**

	Nature et date d'acquisition des éléments cédés * (1)	Valeur d'origine * (2)	Valeur nette réévaluée * (3)	Amortissements pratiqués en franchise d'impôt (4)	Autres amortissements * (5)	Valeur résiduelle (6)
I - Immobilisations *	1 Matériel de bureau 31122021	17 538		17 538		
	2 Matériel e bureau libre 31122021	2 074		2 074		
	3					
	4					
	5					
	6					
	7					
	8					
	9					
	10					
	11					
	12					

B - PLUS-VALUES, MOINS-VALUES

Qualification fiscale des plus et moins-values réalisées *

	Prix de vente (7)	Montant global de la plus-value ou de la moins-value (8)	Court terme (9)	Long terme (10)			Plus-value taxables à 19% (1) (11)
				19%	15% ou 12,80%	0%	
I - Immobilisations *	1 200	200	200				
	2						
	3						
	4						
	5						
	6						
	7						
	8						
	9						
	10						
	11						
	12						
II - Autres éléments	13 Fraction résiduelle de la provision spéciale de réévaluation afférente aux éléments cédés		+				
	14 Amortissements irrégulièrement différés se rapportant aux éléments cédés		+				
	15 Amortissements afférents aux éléments cédés mais exclus des charges déductibles par une disposition légale		+				
	16 Amortissements non pratiqués en comptabilité et correspondant à la déduction fiscale pour investissement, définie par les lois de 1966, 1968 et 1975, effectivement utilisée		+				
	17 Provisions pour dépréciation des titres relevant du régime des plus ou moins-values à long terme devenues sans objet au cours de l'exercice						
	18 Dotations de l'exercice aux comptes de provisions pour dépréciation des titres relevant du régime des plus ou moins-values à long terme						
	19 Divers (détail à donner sur une note annexe)*						
CADRE A : plus ou moins value nette à court terme (total algébrique des lignes 1 à 20 de la colonne (9))			200				
CADRE B : plus ou moins value nette à long terme (total algébrique des lignes 1 à 20 de la colonne (10))			(A)	(B)	(C)		
CADRE C : autres plus-values taxables à 19% (11)				(Ventilation par taux)			

* Des explications concernant cette rubrique sont données dans la notice n° 2032

(1) Ces plus-values sont imposables au taux de 19% en application des articles 238 bis JA, 208 C et 210 E du CGI.

Formulaire obligatoire (article 53 A
du Code général des impôts)Désignation de l'entreprise : **S.A.S. 1789.FR**Néant *

① Entreprises soumises à l'impôt sur les sociétés.

② Entreprises soumises à l'impôt sur le revenu.

Rappel de la plus ou moins-value de l'exercice relevant du taux de 15 % ① ou 12,80 % ②	
Gains nets retirés de la cession de titre de sociétés à prépondérance immobilières non cotées exclus du régime du long terme (art.219 I a sexies-0 bis du CGI) ① *	
Gains nets retirés de la cession de certains titres dont le prix de revient est supérieur à 22,8 M€ (art. 219 I a sexies-0 du CGI) ①	

I - SUIVI DES MOINS-VALUES DES ENTREPRISES SOUMISES A L'IMPOT SUR LE REVENU

Origine ①	Moins-values à 12,80 % ②	Imputations sur les plus-values à long terme de l'exercice imposables à 12,80 % ③	Solde des moins-values à 12,80 % ④
Moins-values nettes N			
N - 1			
N - 2			
Moins-values nettes à N - 3 long terme subies au cours des dix exercices antérieurs (montants restant à déduire à la clôture du dernier exercice)			
N - 4			
N - 5			
N - 6			
N - 7			
N - 8			
N - 9			
N - 10			

II - SUIVI DES MOINS-VALUES A LONG TERME DES ENTREPRISES SOUMISES A L'IMPOT SUR LES SOCIETES *

Origine ①	Moins-values		Imputations sur les plus-values à long terme	Imputations sur le résultat de l'exercice ⑤	Solde des moins-values à reporter col. ⑥ = ② - ③ + ⑤ - ⑥
	A 19 %, ou à 15 % ②	A 19 % ou 15 % imputables sur le résultat de l'exercice ③	A 15 % ou à 19 % ④		
Moins-values nettes N					
N - 1					
N - 2					
Moins-values nettes à long terme subies au cours des dix exercices antérieurs (montants restant à déduire à la clôture du dernier exercice)					
N - 4					
N - 5					
N - 6					
N - 7					
N - 8					
N - 9					
N - 10					

* Des explications concernant cette rubrique sont données dans la notice n° 2032

**RESERVE SPECIALE DES PLUS-VALUES A LONG TERME
RESERVE SPECIALE DES PROVISIONS POUR FLUCTUATION DES COURS**

(personnes morales soumises à l'impôt sur les sociétés seulement)*

Désignation de l'entreprise : S.A.S. 1789.FR					Néant <input type="checkbox"/> *	
I	SITUATION DU COMPTE AFFECTE A L'ENREGISTREMENT DE LA RESERVE SPECIALE POUR L'EXERCICE N					
		Sous-comptes de la réserve spéciale des plus-values à long terme				
		taxées à 10 %	taxées à 15 %	taxées à 18 %	taxées à 19 %	taxées à 25 %
Montant de la réserve spéciale à la clôture de l'exercice précédent (N-1)	1					
Réserves figurant au bilan des sociétés absorbées au cours de l'exercice	2					
TOTAL (ligne 1 et 2)	3					
Prélèvements opérés {	4					
	5					
TOTAL (ligne 4 et 5)	6					
Montant de la réserve spéciale à la clôture de l'exercice (ligne 3 - ligne 6)	7					
II	RESERVE SPECIALE DES PROVISIONS POUR FLUCTUATION DES COURS* (5°, 6°, 7° alinéas de l'art. 39.1-5° du CGI)					
montant de la réserve à l'ouverture de l'exercice ①	réserve figurant au bilan des sociétés absorbées au cours de l'année ②	montants prélevés sur la réserve		montant de la réserve à la clôture de l'exercice ⑤		
		donnant lieu à complément d'impôt ③	ne donnant pas lieu à complément d'impôt ④			

* Des explications concernant cette rubrique sont données dans la notice n° 2032.

**DETERMINATION DES EFFECTIFS
ET DE LA VALEUR AJOUTEE**
Formulaire obligatoire (article 53 A
du code général des impôts)

Désignation de l'entreprise : S.A.S. 1789.FR		Néant <input type="checkbox"/> *	
Exercice ouvert le : 01/01/2021		et clos le : 31/12/2021	
		Durée en nombre de mois 12	
DECLARATION DES EFFECTIFS			
Effectifs moyens du personnel	YP		17
dont apprentis	YF		2
dont handicapés	YG		
Effectifs affectés à l'activité artisanale	RL		
I - Chiffre d'affaire de référence CVAE			
Ventes de produits fabriqués, prestations de services et marchandises	OA		1 463 206
Redevances pour concessions, brevets, licences et assimilés	OK		
Plus-values de cession d'éléments d'immobilisations corporelles et incorporelles, si rattachées à une activité normale et courante	OL		
Refacturations de frais inscrits au compte de transfert de charges	OT		21 535
	TOTAL 1	OX	1 484 741
II - Autres produits à retenir pour le calcul de la valeur ajoutée			
Autres produits de gestion courante hors quote-parts de résultat sur opérations faites en commun	OH		305
Production immobilisée à hauteur des seules charges déductibles ayant concouru à sa formation	OE		
Subventions d'exploitation reçues	OF		
Variation positive des stocks	OD		
Transferts de charges déductibles de la valeur ajoutée	OI		
Rentrées sur créances amorties lorsqu'elles se rapportent au résultat d'exploitation	XT		
	TOTAL 2	OM	305
III - Charges à retenir pour le calcul de la valeur ajoutée			
Achats	ON		237 078
Variation négative des stocks	OQ		10
Services extérieurs, à l'exception des loyers et redevances	OR		160 011
Loyers et redevances, à l'exception de ceux afférents à des immobilisations corporelles mises à disposition dans le cadre d'une convention de location-gérance ou de crédit-bail ou encore d'une convention de location de plus de 6 mois	OS		
Taxes déductibles de la valeur ajoutée	OZ		
Autres charges de gestion courante hors quote-parts de résultat sur opérations faites en commun	OW		1 436
Charges déductibles de la valeur ajoutée afférente à la production immobilisée déclarée	OU		
Fraction déductible de la valeur ajoutée des dotations aux amortissements afférentes à des immobilisations corporelles mises à disposition dans le cadre d'une convention de location-gérance ou de crédit-bail ou encore d'une convention de location de plus de 6 mois	O9		
Moins-values de cession d'éléments d'immobilisations corporelles et incorporelles, si attachées à une activité normale et courante	OY		
	TOTAL 3	OJ	398 534
IV - Valeur ajoutée produite			
Calcul de la Valeur Ajoutée	TOTAL 1 + TOTAL 2 - TOTAL 3	OG	1 086 511
V - Cotisation sur la Valeur ajoutée des Entreprises			
Valeur ajoutée assujettie à la CVAE (reporter sur les 1330-CVAE pour les multi-établissements et sur les 1329-AC et 1329-DEF. Si la VA calculée est négative, il convient de reporter un montant égal à 0 au cadre C des formulaires n° 1329-AC et 1329-DEF)		SA	1 086 511
Cadre réservé au mono établissement au sens de la CVAE			
Les entreprises effectuant uniquement des opérations à caractères agricoles n'entrant pas dans le champ de la CVAE ne doivent pas compléter ce cadre. Si vous êtes assujettis à la CVAE et êtes un monoétablissement au sens de la CVAE, compléter le cadre ci-dessous et la donnée de la ligne SA (ci-dessus), vous serez alors dispensé du dépôt de la déclaration n° 1330 CVAE.			
MONO ETABLISSEMENT au sens de la CVAE	EV	<input checked="" type="checkbox"/>	
Chiffre d'affaires de référence CVAE	GX		1 484 741
Effectifs au sens de la CVAE	EY		17
Chiffre d'affaires du groupe économique (art. 223 A du CGI)	HX		
Période de référence	GY	01/01/2021	GZ 31/12/2021
Date de cessation (de l'activité soumise à la CVAE)	HR		

17

COMPOSITION DU CAPITAL SOCIAL

Formulaire obligatoire
(art. 38 de l'ann. III au C.G.I.)(liste des personnes ou groupements de personnes de droit ou de fait
détenant directement au moins 10% du capital de la société)

N° de dépôt

1/1 (1)

Néant *

EXERCICE CLOS LE 3 | 1 | 1 | 2 | 2 | 0 | 2 | 1

N° SIRET 5 | 3 | 2 | 8 | 2 | 1 | 7 | 4 | 1 | 0 | 0 | 0 | 2 | 4

DENOMINATION DE L'ENTREPRISE S.A.S. 1789.FR

ADRESSE (voie) 9 RUE JAMES WATT

CODE POSTAL 49070

VILLE

BEAUCOUZE

Nombre total d'associés ou actionnaires personnes morales de l'entreprise P1 6

Nombre total de parts ou d'actions correspondantes P3 2 000

Nombre total d'associés ou actionnaires personnes physiques de l'entreprise P2

Nombre total de parts ou d'actions correspondantes P4

I. CAPITAL DETENU PAR LES PERSONNES MORALES :

Forme juridique SAS Dénomination M PARTICIPATIONS

N° SIREN (si société établie en France) 531452779 % de détention 29,00 Nb de parts ou actions 580

Adresse : N° 14 Voie rue Mickaël Faraday

Code postal 49070 Commune BEAUCOUZE Pays FRANCE

Forme juridique SARL Dénomination AT PARTICIPATIONS

N° SIREN (si société établie en France) 847812146 % de détention 40,40 Nb de parts ou actions 808

Adresse : N° 3 Voie RUE DU ROMARIN

Code postal 49000 Commune ANGERS Pays FRANCE

Forme juridique SAS Dénomination VIADUC

N° SIREN (si société établie en France) 478350333 % de détention 13,60 Nb de parts ou actions 272

Adresse : N° 5 Voie bis boulevard du Maréchal

Code postal 49100 Commune ANGERS Pays FRANCE

Forme juridique Dénomination

N° SIREN (si société établie en France) % de détention Nb de parts ou actions

Adresse : N° Voie

Code postal Commune Pays

II. CAPITAL DETENU PAR LES PERSONNES PHYSIQUES :

Titre (2) Nom patronymique Prénom(s)

Nom marital % de détention Nb de parts ou actions

Naissance : Date N° département Commune Pays

Adresse : N° Voie

Code postal Commune Pays

Titre (2) Nom patronymique Prénom(s)

Nom marital % de détention Nb de parts ou actions

Naissance : Date N° département Commune Pays

Adresse : N° Voie

Code postal Commune Pays

(1) Lorsque le nombre d'associés excède le nombre de lignes de l'imprimé, utiliser un ou plusieurs tableaux supplémentaires. Dans ce cas, il convient de numéroter chaque tableau en haut et à gauche de la case prévue à cet effet et de porter le nombre total de tableaux souscrits en bas à droite de cette même case.

(2) Indiquer : M pour Monsieur, MME pour Madame ou MLE pour Mademoiselle.

* Des explications concernant cette rubrique sont données dans la notice n° 2032

17

COMPOSITION DU CAPITAL SOCIAL

Formulaire obligatoire
(art. 38 de l'ann. III au C.G.I.)(liste des personnes ou groupements de personnes de droit ou de fait
détenant directement au moins 10% du capital de la société)

2/1 (1)

Néant *

N° de dépôt

EXERCICE CLOS LE 3 | 1 | 1 | 2 | 2 | 0 | 2 | 1

N° SIRET 5 | 3 | 2 | 8 | 2 | 1 | 7 | 4 | 1 | 0 | 0 | 0 | 2 | 4

DENOMINATION DE L'ENTREPRISE S.A.S. 1789.FR

ADRESSE (voie) 9 RUE JAMES WATT

CODE POSTAL 49070

VILLE

BEAUCOUZE

Nombre total d'associés ou actionnaires personnes morales de l'entreprise P1 6

Nombre total de parts ou d'actions correspondantes P3 2 000

Nombre total d'associés ou actionnaires personnes physiques de l'entreprise P2

Nombre total de parts ou d'actions correspondantes P4

I. CAPITAL DETENU PAR LES PERSONNES MORALES :

Forme juridique SARL Dénomination AINCO
 N° SIREN (si société établie en France) 882103633 % de détention 5,00 Nb de parts ou actions 100
 Adresse : N° 5 Voie Boulevard du Maréchal Foch
 Code postal 49100 Commune ANGERS Pays FRANCE

Forme juridique SARL Dénomination NET CONCEPT
 N° SIREN (si société établie en France) 409554219 % de détention 4,00 Nb de parts ou actions 80
 Adresse : N° 9 Voie Rue JAMES WATTS
 Code postal 49070 Commune BEAUCOUZE Pays FRANCE

Forme juridique SAS Dénomination ESNault PARTICIPATION
 N° SIREN (si société établie en France) 520763921 % de détention 8,00 Nb de parts ou actions 160
 Adresse : N° 3 Voie Rue Dainville
 Code postal 49000 Commune ANGERS Pays FRANCE

Forme juridique Dénomination
 N° SIREN (si société établie en France) % de détention Nb de parts ou actions
 Adresse : N° Voie
 Code postal Commune Pays

II. CAPITAL DETENU PAR LES PERSONNES PHYSIQUES :

Titre (2) Nom patronymique Prénom(s)
 Nom marital % de détention Nb de parts ou actions
 Naissance : Date N° département Commune Pays
 Adresse : N° Voie
 Code postal Commune Pays

Titre (2) Nom patronymique Prénom(s)
 Nom marital % de détention Nb de parts ou actions
 Naissance : Date N° département Commune Pays
 Adresse : N° Voie
 Code postal Commune Pays

(1) Lorsque le nombre d'associés excède le nombre de lignes de l'imprimé, utiliser un ou plusieurs tableaux supplémentaires. Dans ce cas, il convient de numérotter chaque tableau en haut et à gauche de la case prévue à cet effet et de porter le nombre total de tableaux souscrits en bas à droite de cette même case.

(2) Indiquer : M pour Monsieur, MME pour Madame ou MLE pour Mademoiselle.

* Des explications concernant cette rubrique sont données dans la notice n° 2032

N° de dépôt

(liste des personnes ou groupements de personnes de droit ou de fait
dont la société détient directement au moins 10 % du capital)1/0 (1) Néant *

EXERCICE CLOS LE 3 | 1 | 1 | 2 | 2 | 0 | 2 | 1 | N° SIRET 5 | 3 | 2 | 8 | 2 | 1 | 7 | 4 | 1 | 0 | 0 | 0 | 2 | 4

DENOMINATION DE L'ENTREPRISE S.A.S. 1789.FR

ADRESSE (voie) 9 RUE JAMES WATT

CODE POSTAL 49070 VILLE BEAUCOUZE

NOMBRE TOTAL DE FILIALES DETENUES PAR L'ENTREPRISE P5

Forme juridique SARL Dénomination NET CONCEPT

N° SIREN (si société établie en France) 409554219 % de détention 19,99

Adresse : N° 9 Voie Rue James Watt

Code postal 49070 Commune BEAUCOUZE Pays FRANCE

Forme juridique Dénomination

N° SIREN (si société établie en France) % de détention

Adresse : N° Voie

Code postal Commune Pays

Forme juridique Dénomination

N° SIREN (si société établie en France) % de détention

Adresse : N° Voie

Code postal Commune Pays

Forme juridique Dénomination

N° SIREN (si société établie en France) % de détention

Adresse : N° Voie

Code postal Commune Pays

Forme juridique Dénomination

N° SIREN (si société établie en France) % de détention

Adresse : N° Voie

Code postal Commune Pays

Forme juridique Dénomination

N° SIREN (si société établie en France) % de détention

Adresse : N° Voie

Code postal Commune Pays

Forme juridique Dénomination

N° SIREN (si société établie en France) % de détention

Adresse : N° Voie

Code postal Commune Pays

Forme juridique Dénomination

N° SIREN (si société établie en France) % de détention

Adresse : N° Voie

Code postal Commune Pays

(1) Lorsque le nombre de filiales excède le nombre de lignes de l'imprimé, utiliser un ou plusieurs tableaux supplémentaires. Dans ce cas, il convient de numérotter chaque tableau en haut et à gauche de la case prévue à cet effet et de porter le nombre total de tableaux souscrits en bas à droite de cette même case.

* Des explications concernant cette rubrique sont données dans la notice n° 2032