

RCS : AUCH  
Code greffe : 3201

Documents comptables

REGISTRE DU COMMERCE ET DES SOCIETES

**Le greffier du tribunal de commerce de AUCH atteste l'exactitude des informations transmises ci-après**

Nature du document : Documents comptables (B-S)

Numéro de gestion : 1994 B 00138  
Numéro SIREN : 397 423 971  
Nom ou dénomination : 2B AUTOS

Ce dépôt a été enregistré le 24/01/2020 sous le numéro de dépôt 197

B 197

**2B AUTOS**  
**Société par actions simplifiée**  
**Au capital de 265 000 €**  
**Siège social : Z.I DU MOULIOT, 17 rue Aimé Césaire**  
**32000 AUCH**  
**SIREN 397 423 971 RCS AUCH**

**COMPTES SOCIAUX ET ANNEXE ARRETES**

**LE 31 DECEMBRE 2018**

=====

*certifiée conforme*  

Désignation de l'entreprise : **Société 2B AUTOS** Durée de l'exercice exprimée en nombre de mois\* **12**  
 Adresse de l'entreprise **17 RUE AIME CESAIRE** **32000 AUCH** Durée de l'exercice précédent\* **12**

Numéro SIRET\* **3 9 7 4 2 3 9 7 1 0 0 0 2 7** Néant  \*

				Exercice N clos le		N-1		
				13 11 22 01 8		13 11 22 01 7		
		Brut	Amortissements, provisions	Net	Net			
		1	2	3	4			
IMMOBILISATIONS INCORPORELLES	Capital souscrit non appelé (I)	AA						
	Frais d'établissement *	AB						
	Frais de développement *	CX						
	Concessions, brevets et droits similaires	AF						
	Fonds commercial (1)	AH						
	Autres immobilisations incorporelles	AJ	13 246	13 246		292		
	Avances et acomptes sur immobilisations incorporelles	AL						
	Terrains	AN						
	Constructions	AP						
	Installations techniques, matériel et outillage industriels	AR	110 313	101 931	8 382	9 836		
	Autres immobilisations corporelles	AT	343 011	203 993	139 018	117 157		
	IMMOBILISATIONS FINANCIÈRES (2)	Immobilisations en cours	AV					
Avances et acomptes		AX						
Participations évaluées selon la méthode de mise en équivalence		CS						
Autres participations		CU	73 086		73 086	73 086		
Créances rattachées à des participations		BB						
Autres titres immobilisés		BD						
Prêts		BF						
Autres immobilisations financières*		BH	28 916		28 916	28 916		
<b>TOTAL (II)</b>		<b>BJ</b>	<b>568 572</b>	<b>319 170</b>	<b>249 402</b>	<b>229 288</b>		
ACTIF CIRCULANT		STOCKS *	Matières premières, approvisionnements	BL				
	En cours de production de biens		BN					
	En cours de production de services		BP					
	Produits intermédiaires et finis		BR					
	Marchandises		BT	1 567 790	41 551	1 526 239	1 328 364	
	Avances et acomptes versés sur commandes		BV				5 959	
CRÉANCES	Clients et comptes rattachés (3)*	BX	267 816	14 179	253 637	361 634		
	Autres créances (3)	BZ	676 233		676 233	453 390		
	Capital souscrit et appelé, non versé	CB						
	DIVERS	Valeurs mobilières de placement (dont actions propres : .....)	CD					
Disponibilités		CF	8 679		8 679	726		
Charges constatées d'avance (3)*		CH	12 524		12 524	7 048		
<b>TOTAL (III)</b>	<b>CJ</b>	<b>2 533 042</b>	<b>55 730</b>	<b>2 477 312</b>	<b>2 157 121</b>			
Comptes de régularisation	Frais d'émission d'emprunt à étaier (IV)	CW						
	Primes de remboursement des obligations (V)	CM						
	Ecarts de conversion actif* (VI)	CN						
	<b>TOTAL GÉNÉRAL (I à VI)</b>	<b>CO</b>	<b>3 101 614</b>	<b>374 900</b>	<b>2 726 714</b>	<b>2 386 409</b>		
Revolts : (1) Dont droit au bail								
		(2) Part à moins d'un an des immobilisations financières nettes :	CP	28 916	(3) Part à plus d'un an :	CR		
Clause de réserve de propriété *	Immobilisations :	Stocks :			Créances :			

EXEMPLAIRE A CONSERVER PAR LE DECLARANT

Cepid Group

Désignation de l'entreprise : Société 2B AUTOSNéant  \*

		Exercice N	Exercice N-1	
CAPITAUX PROPRES	Capital social ou individuel (1)* (Dont versé : .....265.....000.....)	DA	265 000	265 000
	Primes d'émission, de fusion, d'apport, ...	DB		
	Ecart de réévaluation (2)* (dont écart d'équivalence <input type="checkbox"/> EK <input type="checkbox"/> )	DC		
	Réserve légale (3)	DD	26 500	26 500
	Réserves statutaires ou contractuelles	DE		
	Réserves réglementées (3)* ( Dont réserve spéciale des provisions pour fluctuation des cours <input type="checkbox"/> B1 <input type="checkbox"/> )	DF		
	Autres réserves ( Dont réserve relative à l'achat d'oeuvres originales d'artistes vivants* <input type="checkbox"/> EJ <input type="checkbox"/> )	DG	534 854	461 229
	Report à nouveau	DH		
	<b>RÉSULTAT DE L'EXERCICE (bénéfice ou perte)</b>	DI	15 280	73 624
	Subventions d'investissement	DJ		
	Provisions réglementées *	DK		
	<b>TOTAL (I)</b>	DL	841 634	826 354
Autres fonds propres	Produit des émissions de titres participatifs	DM		
	Avances conditionnées	DN		
	<b>TOTAL (II)</b>	DO		
Provisions pour risques et charges	Provisions pour risques	DP		
	Provisions pour charges	DQ		
	<b>TOTAL (III)</b>	DR		
DETTES (4)	Emprunts obligataires convertibles	DS		
	Autres emprunts obligataires	DT		
	Emprunts et dettes auprès des établissements de crédit (5)	DU	508 006	444 928
	Emprunts et dettes financières divers (Dont emprunts participatifs <input type="checkbox"/> EI <input type="checkbox"/> )	DV		
	Avances et acomptes reçus sur commandes en cours	DW		21 713
	Dettes fournisseurs et comptes rattachés	DX	1 293 047	962 904
	Dettes fiscales et sociales	DY	79 371	130 510
	Dettes sur immobilisations et comptes rattachés	DZ		
Compte régul.	Autres dettes	EA	4 656	
	Produits constatés d'avance (4)	EB		
<b>TOTAL (IV)</b>	EC	1 885 080	1 560 055	
<b>Ecart de conversion passif* (V)</b>	ED			
<b>TOTAL GÉNÉRAL (I à V)</b>	EE	2 726 714	2 386 409	
RENVois	(1) Ecart de réévaluation incorporé au capital	1B		
	(2) Dont { Réserve spéciale de réévaluation (1959) Ecart de réévaluation libre Réserve de réévaluation (1976)	1C		
		1D		
		1E		
	(3) Dont réserve spéciale des plus-values à long terme *	EF		
(4) Dettes et produits constatés d'avance à moins d'un an	EG	1 885 080	1 560 055	
(5) Dont concours bancaires courants, et soldes créditeurs de banques et CCP	EH	506 394	443 411	

\* Des explications concernant cette rubrique sont données dans la notice n° 2032.

Désignation de l'entreprise :		Société 2B AUTOS				Néant <input type="checkbox"/> *			
		Exercice N				Exercice (N-1)			
		France		Exportations et livraisons intracommunautaires		Total			
PRODUITS D'EXPLOITATION	Ventes de marchandises*	FA	5 256 705	FB		FC	5 256 705	5 380 926	
	Production vendue	} biens*	FD		FE		FF		
			} services*	FG	391 089	FH		FI	391 089
	Chiffres d'affaires nets*	FJ		5 647 794	FK		FL	5 647 794	5 791 130
	Production stockée*					FM			
	Production immobilisée*					FN	39 901	41 976	
	Subventions d'exploitation					FO			
	Reprises sur amortissements et provisions, transfert de charges* (9)					FP	154 038	246 911	
	Autres produits (1) (11)					FQ	192	40	
	<b>Total des produits d'exploitation (2) (I)</b>						FR	5 841 924	6 080 056
CHARGES D'EXPLOITATION	Achats de marchandises (y compris droits de douane)*					FS	4 977 737	5 054 526	
	Variation de stock (marchandises)*					FT	(200 434)	(150 200)	
	Achats de matières premières et autres approvisionnements (y compris droits de douane)*					FU	493	599	
	Variation de stock (matières premières et approvisionnements)*					FV			
	Autres achats et charges externes (3) (6 bis) *					FW	545 067	585 493	
	Impôts, taxes et versements assimilés*					FX	30 566	23 851	
	Salaires et traitements*					FY	287 071	292 532	
	Charges sociales (10)					FZ	106 930	106 184	
	DOTATIONS D'EXPLOITATION	Sur immobilisations	}	- dotations aux amortissements*		GA	35 815	35 720	
				- dotations aux provisions		GB			
		Sur actif circulant : dotations aux provisions*				GC	41 551	48 293	
	Pour risques et charges : dotations aux provisions				GD				
	Autres charges (12)					GE	5 955	4 338	
<b>Total des charges d'exploitation (4) (II)</b>						GF	5 830 753	6 001 335	
<b>1 - RÉSULTAT D'EXPLOITATION (I - II)</b>						GG	11 172	78 721	
opérations en commun	Bénéfice attribué ou perte transférée* (III)					GH			
	Perte supportée ou bénéfice transféré* (IV)					GI			
PRODUITS FINANCIERS	Produits financiers de participations (5)					GJ			
	Produits des autres valeurs mobilières et créances de l'actif immobilisé (5)					GK			
	Autres intérêts et produits assimilés (5)					GL	4 324	1 812	
	Reprises sur provisions et transferts de charges					GM			
	Différences positives de change					GN			
	Produits nets sur cessions de valeurs mobilières de placement					GO			
	<b>Total des produits financiers (V)</b>						GP	4 324	1 812
CHARGES FINANCIÈRES	Dotations financières aux amortissements et provisions*					GQ			
	Intérêts et charges assimilées (6)					GR	20 148	9 411	
	Différences négatives de change					GS			
	Charges nettes sur cessions de valeurs mobilières de placement					GT			
	<b>Total des charges financières (VI)</b>						GU	20 148	9 411
<b>2 - RÉSULTAT FINANCIER (V - VI)</b>						GV	(15 824)	(7 599)	
<b>3 - RÉSULTAT COURANT AVANT IMPÔTS (I - II + III - IV + V - VI)</b>						GW	(4 653)	71 122	

EXEMPLAIRE À CONSERVER PAR LE DECLARANT

Copie Group

Désignation de l'entreprise : <u>Société 2B AUTOS</u>		Néant <input type="checkbox"/> *	
		Exercice N	Exercice N-1
PRODUITS EXCEPTIONNELS	Produits exceptionnels sur opérations de gestion	HA 42 514	1 928
	Produits exceptionnels sur opérations en capital *	HB	108 098
	Reprises sur provisions et transferts de charges	HC	
	<b>Total des produits exceptionnels (7) (VII)</b>	HD 42 514	110 026
CHARGES EXCEPTIONNELLES	Charges exceptionnelles sur opérations de gestion (6 bis)	HE 25 533	75 107
	Charges exceptionnelles sur opérations en capital *	HF	34 035
	Dotations exceptionnelles aux amortissements et provisions	HG	
	<b>Total des charges exceptionnelles (7) (VIII)</b>	HH 25 533	109 142
<b>4 - RÉSULTAT EXCEPTIONNEL (VII - VIII)</b>		HI 16 980	884
Participation des salariés aux résultats de l'entreprise (IX)		HJ	
Impôts sur les bénéfices * (X)		HK (2 952)	(1 618)
<b>TOTAL DES PRODUITS (I + III + V + VII)</b>		HL 5 888 762	6 191 894
<b>TOTAL DES CHARGES (II + IV + VI + VIII + IX + X)</b>		HM 5 873 482	6 118 269
<b>5 - BÉNÉFICE OU PERTE (Total des produits - total des charges)</b>		HN 15 280	73 624
RENVIS	(1) Dont produits nets partiels sur opérations à long terme	HO	
	(2) Dont { produits de locations immobilières	HY	
		produits d'exploitation afférents à des exercices antérieurs (à détailler au (8) ci-dessous)	IG
	(3) Dont { - Crédit bail mobilier *	HP	
		- Crédit bail immobilier	HQ
	(4) Dont charges d'exploitation afférentes à des exercices antérieurs (à détailler au (8) ci-dessous)	IH	
	(5) Dont produits concernant les entreprises liées	IJ	
	(6) Dont intérêts concernant les entreprises liées	IK	
	(6bis) Dont dons faits aux organismes d'intérêt général (art. 238 bis du C.G.I.)	HX	
	Dont amortissement des souscriptions dans des PME innovantes (art. 217 octies)	RC	
	(6ter) Dont amortissement exceptionnel de 25% des constructions nouvelles (art. 39 quinquies D)	RD	
	(9) Dont transferts de charges	A1 112 616	182 882
	(10) Dont cotisations personnelles de l'exploitant (13)	A2	
(11) Dont redevances pour concessions de brevets, de licences (produits)	A3		
(12) Dont redevances pour concessions de brevets, de licences (charges)	A4 3 395	4 051	
(13) Dont primes et cotisations complémentaires personnelles : facultatives A6 obligatoires A9			
(7) Détail des produits et charges exceptionnels (Si le nombre de lignes est insuffisant, reproduire le cadre (7) et le joindre en annexe)		Exercice N	
AMENDES ET PENALITES		Charges exceptionnelles 2 461	Produits exceptionnels
CHARGES EXCEPT SUR OP DE GESTION		23 072	
PRODUITS EXCEPT SUR OP DE GESTION			42 514
(8) Détail des produits et charges sur exercices antérieurs :		Exercice N	
		Charges antérieures	Produits antérieurs

Des explications concernant cette rubrique sont données dans la notice n° 2032.

## ANNEXE

### SOMMAIRE

#### - REGLES ET METHODES COMPTABLES

Principes et conventions générales	x
Permanence ou changement de méthodes	x
Informations complémentaires (CICE)	x
L'utilisation du CICE dans l'entreprise	x

#### - COMPLEMENT D'INFORMATIONS RELATIF AU BILAN

Etat des immobilisations	x
Etat des amortissements	x
Etat des provisions	x
Etat des échéances des créances et des dettes	x
Composition du capital social	x
Evaluation des immobilisations corporelles	x
Evaluation des amortissements	x
Titres immobilisés	x
Créances immobilisées	x
Evaluation des matières et marchandises	x
Dépréciation des stocks et en cours	x
Produits à recevoir	x
Charges à payer	x
Charges et produits constatés d'avance	x

#### - COMPLEMENT D'INFORMATIONS RELATIF AU COMPTE DE RESULTAT

Honoraires des commissaires aux comptes	x
---	---

#### - ENGAGEMENTS FINANCIERS ET AUTRES INFORMATIONS

Dettes garanties par des sûretés réelles	x
Montant des engagements financiers	x
Liste des filiales et participations	x

NA = Non Applicable NS = Non significative

## **ANNEXE**

Exercice du 01/01/2018 au 31/12/2018

Annexe au bilan avant répartition de l'exercice, dont le total est de 2 726 713.66 Euros et au compte de résultat de l'exercice présenté sous forme de liste, dont le chiffre d'affaires est de 5 647 794.19 Euros et dégagant un bénéfice de 15 279.76 Euros.

L'exercice a une durée de 12 mois, couvrant la période du 01/01/2018 au 31/12/2018.

Les notes et les tableaux présentés ci-après, font partie intégrante des comptes annuels.

### **- REGLES ET METHODES COMPTABLES -**

(PCG Art. 831-1/1)

#### **Principes et conventions générales**

Les comptes de l'exercice clos ont été élaborés et présentés conformément aux règles comptables dans le respect des principes prévus par les articles 121-1 à 121-5 et suivants du Plan Comptable Général 2016.

La méthode de base retenue pour l'évaluation des éléments inscrits en comptabilité est la méthode des coûts historiques.

Les conventions comptables ont été appliquées en conformité avec les dispositions du code de commerce, du décret comptable du 29/11/83 ainsi que du règlement ANC 2014-03 et des règlements ANC 2015-06 et 2016-07 relatifs à la réécriture du plan comptable général applicable à la clôture de l'exercice.

#### **Permanence des méthodes**

Les méthodes d'évaluation retenues pour cet exercice n'ont pas été modifiées par rapport à l'exercice précédent.

#### **Informations relatives au CICE**

Conformément à la réglementation en vigueur, la société bénéficie du Crédit d'Impôt pour la Compétitivité et l'Emploi (CICE).

A ce titre, le montant comptabilisé en diminution des charges de personnels s'élève à 13 356 €.

Conformément aux dispositions de l'article 244 quater C du code général des impôts, nous précisons que le CICE ayant pour objet le financement de l'amélioration de la compétitivité des entreprises, notre entité l'utilise à travers notamment des efforts :

- en matière d'investissement

#### **L'utilisation du CICE dans l'entreprise**

Le CICE a pour objet le financement de l'amélioration de la compétitivité des entreprises. Au titre de l'année civile écoulée, nous avons dégagé un crédit d'impôt de 13 356 €, que nous avons affecté principalement à des efforts en matière de :

## ANNEXE

Exercice du 01/01/2018 au 31/12/2018

Description des efforts	Montant
- investissement :	13 356
- recherche :	
- d'innovation :	
- formation :	
- recrutement :	
- prospection de nouveaux marchés :	
- transition écologique et énergétique :	
- reconstitution des fonds de roulement :	
<b>Total</b>	<b>13 356</b>

Il n'a donc permis ni de financer une hausse de la part des bénéfices distribués, ni d'augmenter les rémunérations des dirigeants.

### - COMPLEMENT D'INFORMATIONS RELATIF AU BILAN -

#### Etat des immobilisations

	Valeur brute début d'exercice	Augmentations	
		Réévaluations	Acquisitions
Autres postes d'immobilisations incorporelles	13 246		
<b>TOTAL</b>	<b>13 246</b>		
Installations techniques, Matériel et outillage industriel	109 321		992
Installations générales agencements aménagements divers	91 667		766
Matériel de transport	101 241		47 786
Matériel de bureau et informatique, Mobilier	96 006		6 386
<b>TOTAL</b>	<b>398 235</b>		<b>55 929</b>
Autres participations	73 086		
Prêts, autres immobilisations financières	28 032		
<b>TOTAL</b>	<b>101 118</b>		
<b>TOTAL GENERAL</b>	<b>512 599</b>		<b>55 929</b>

**ANNEXE**

Exercice du 01/01/2018 au 31/12/2018

	Diminutions		Valeur brute en fin d'exercice	Réévaluation Valeur d'origine fin exercice
	Poste à Poste	Cessions		
Autres immobilisations incorporelles TOTAL			13 246	13 246
Installations techniques, Matériel et outillage industriel			110 313	110 313
Installations générales agencements aménagements divers			92 433	92 433
Matériel de transport			149 026	149 026
Matériel de bureau et informatique, Mobilier		1 040	101 352	101 352
TOTAL		1 040	453 124	453 124
Autres participations			73 086	73 086
Prêts, autres immobilisations financières			28 032	28 032
TOTAL			101 118	101 118
TOTAL GENERAL		1 040	567 488	567 488

**Etat des amortissements**

Situations et mouvements de l'exercice	Montant début d'exercice	Dotations de l'exercice	Diminutions Reprises	Montant fin d'exercice
Autres immobilisations incorporelles TOTAL	12 953	292		13 246
Installations techniques, Matériel et outillage industriel	99 486	3 266		102 751
Installations générales agencements aménagements divers	61 211	5 270		66 482
Matériel de transport	29 367	35 701		65 068
Matériel de bureau et informatique, Mobilier	81 378	5 041	1 040	85 379
TOTAL	271 442	49 278	1 040	319 680
TOTAL GENERAL	284 395	49 571	1 040	332 926

Ventilation des dotations de l'exercice	Amortissements linéaires	Amortissements dégressifs	Amortissements exceptionnels	Amortissements dérogatoires	
				Dotations	Reprises
Autres immob.incorporelles TOTAL	292				
Instal.techniques matériel outillage indus.	3 266				
Instal.générales agenc.aménag.divers	5 270				
Matériel de transport	35 701				
Matériel de bureau informatique mobilier	5 041				
TOTAL	49 278				
TOTAL GENERAL	49 571				

## ANNEXE

Exercice du 01/01/2018 au 31/12/2018

### Etat des provisions

Provisions pour dépréciation	Montant début d'exercice	Augmentations Dotations	Diminutions Montants utilisés	Diminutions Montants non utilisés	Montant fin d'exercice
Sur stocks et en cours	38 993	41 551	38 993		41 551
Sur comptes clients	16 608		2 429		14 179
<b>TOTAL</b>	<b>55 601</b>	<b>41 551</b>	<b>41 422</b>		<b>55 730</b>
<b>TOTAL GENERAL</b>	<b>55 601</b>	<b>41 551</b>	<b>41 422</b>		<b>55 730</b>
<b>Dont dotations et reprises d'exploitation</b>		41 551	41 422		

### Etat des échéances des créances et des dettes

Etat des créances	Montant brut	A 1 an au plus	A plus d'1 an
Autres immobilisations financières	28 916	28 916	
Clients douteux ou litigieux	14 387	14 387	
Autres créances clients	253 429	253 429	
Personnel et comptes rattachés	550	550	
Impôts sur les bénéfices	20 622	20 622	
Taxe sur la valeur ajoutée	40 881	40 881	
Divers état et autres collectivités publiques	53 000	53 000	
Groupe et associés	274 665	274 665	
Débiteurs divers	286 514	286 514	
Charges constatées d'avance	12 524	12 524	
<b>TOTAL</b>	<b>985 489</b>	<b>985 489</b>	

Etat des dettes	Montant brut	A 1 an au plus	De 1 à 5 ans	A plus de 5 ans
Emprunts et dettes ets crédit à 1 an maximum à l'origine	608 006	608 006		
Fournisseurs et comptes rattachés	1 293 047	1 293 047		
Personnel et comptes rattachés	17 271	17 271		
Sécurité sociale et autres organismes sociaux	22 821	22 821		
Taxe sur la valeur ajoutée	27 119	27 119		
Autres impôts taxes et assimilés	12 160	12 160		
Autres dettes	4 656	4 656		
<b>TOTAL</b>	<b>1 885 080</b>	<b>1 885 080</b>		

### Composition du capital social

(PCG Art. 831-3 et 832-13)

Différentes catégories de titres	Valeurs nominales en euros	Nombre de titres			
		Au début	Créés	Remboursés	En fin
parts sociales	53.0000	5 000			5 000

### Evaluation des immobilisations corporelles

La valeur brute des éléments corporels de l'actif immobilisé correspond à la valeur d'entrée des biens dans le patrimoine compte tenu des frais nécessaires à la mise en état d'utilisation de ces biens, mais à l'exclusion des frais engagés pour leur acquisition.

## **ANNEXE**

Exercice du 01/01/2018 au 31/12/2018

### **Evaluation des amortissements**

Les méthodes et les durées d'amortissement retenues ont été les suivantes :

Catégorie	Mode	Durée
AAI	Linéaire	1 à 10 ans
Construction sol d'autrui	Linéaire	1 à 20 ans
Installations techniques	Linéaire	3 à 10 ans
Matériels et outillages	Linéaire	5 à 10 ans
Matériel de transport	Linéaire	1 à 5 ans
Matériel de bureau	Linéaire	2 à 5 ans
Mobilier	Linéaire	5 à 10 ans
Logiciels informatiques	Linéaire	1 à 3 ans

### **Titres immobilisés**

(PCG Art. 831-2/20 et 832-7)

Les titres de participation, ainsi que les autres titres immobilisés, ont été évalués au prix pour lequel ils ont été acquis, à l'exclusion des frais engagés pour leur acquisition.  
En cas de cession portant sur un ensemble de titres de même nature conférant les mêmes droits, la valeur d'entrée des titres cédés a été estimée au prix d'achat moyen pondéré.  
Les titres immobilisés ont le cas échéant été dépréciés par voie de provision pour tenir compte de leur valeur actuelle à la clôture de l'exercice.

### **Créances immobilisées**

(PCG Art. 831-2 7°)

Les prêts, dépôts et autres créances ont été évalués à leur valeur nominale.  
Les créances immobilisées ont le cas échéant été dépréciées par voie de provision pour tenir compte de leur valeur actuelle à la clôture de l'exercice.

### **Evaluation des matières et marchandises**

(PCG Art. 831-2)

Les matières et marchandises ont été évaluées à leur coût d'acquisition selon la méthode du dernier prix d'achat connu.

Concernant le stock de véhicules d'occasion, il est évalué au prix d'achat ou de reprise + les frais de remise en état.

Les frais de stockage n'ont pas été pris en compte pour l'évaluation des stocks.

### **Dépréciation des stocks**

(PCG 831-2/3.2 et 831-2/6)

Les stocks et en cours ont, le cas échéant, été dépréciés par voie de provision pour tenir compte de leur valeur actuelle à la date de clôture de l'exercice.

## ANNEXE

Exercice du 01/01/2018 au 31/12/2018

### Produits à recevoir

Montant des produits à recevoir inclus dans les postes suivants du bilan	Montant
Créances clients et comptes rattachés	105 295
Autres créances	45 739
Total	151 034

### Charges à payer

Montant des charges à payer incluses dans les postes suivants du bilan	Montant
Emprunts et dettes auprès des établissements de crédit	1 612
Dettes fournisseurs et comptes rattachés	43 637
Dettes fiscales et sociales	26 926
Autres dettes	4 656
Total	76 831

### Charges et produits constatés d'avance

Charges constatées d'avance	Montant
Charges d'exploitation	12 524
Total	12 524

## **ANNEXE**

Exercice du 01/01/2018 au 31/12/2018

### **- COMPLEMENT D'INFORMATIONS RELATIF AU COMPTE DE RESULTAT -**

#### **Honoraires des commissaires aux comptes**

Le montant total des honoraires des commissaires aux comptes figurant au compte de résultat de l'exercice est de 3 711 euros, décomposés de la manière suivante :

- honoraires facturés au titre du contrôle légal des comptes :

### **- ENGAGEMENTS FINANCIERS ET AUTRES INFORMATIONS -**

#### **Dettes garanties par des sûretés réelles**

(PCG Art. 531-2/9)

#### **Engagements financiers**

(PCG Art. 531-2/9)

Engagements donnés

Engagements reçus

## Liste des filiales et participations

(Code du Commerce Art. L 233-15; PCG Art. 831-3 et 832-13)

Société	Capital	Capitaux propres autres que le capital	Quote-part du capital détenu en %	Valeur comptable des titres détenus		Prêts et avances consentis et non remboursés	Cautions et avais donnés par la société
				brute	nette		
<b>A. Renseignements détaillés</b> - Filiales détenues à + de 50% - SAS NEUVAUTO - Participations détenues entre 10 et 50 %	115 000	6 289	100.00			66 387	
<b>B. Renseignements globaux</b> - Filiales non reprises en A - Participations non reprises en A							

# Bernard DRAPIER

Expert-comptable diplômé  
Commissaire aux comptes  
Expert foncier et agricole  
Expert près la Cour d'Appel  
Expert près la Cour  
Administrative d'Appel

Siège social et Bureau :  
3 rue de Gascogne  
32240 MONGUILHEM  
Tél. : 05 62 08 78 00  
Fax : 05 62 08 78 14

Bureau Secondaire :  
Le Petit Moulin Bartet  
32100 CONDOM  
Tél. : 05 62 28 14 22  
Fax : 05 62 28 45 25

Bureau Secondaire :  
40bis, Place de la République  
64410 ARZACQ-ARRAZIGUET  
Tél. : 05 59 84 76 56  
Fax : 05 59 84 78 58

## 2B AUTOS

SOCIÉTÉ PAR ACTIONS SIMPLIFIÉE AU CAPITAL DE 265 000 €  
SIÈGE SOCIAL : 17, Rue Aimé Césaire – 32 000 AUCH

IMMATRICULÉE AUPRÈS DU R.C.S DE AUCH  
SOUS LE NUMÉRO 394 923 971

---

### RAPPORT DU COMMISSAIRE AUX COMPTES SUR LES COMPTES ANNUELS

*Exercice clos au 31 décembre 2018*

A l'associé unique,

#### **Opinion**

En exécution de la mission qui nous a été confiée par l'Assemblée Générale, nous avons effectué l'audit des comptes annuels de la **SAS 2B AUTOS** relatifs à l'exercice clos le 31 décembre 2018, tels qu'ils sont joints au présent rapport.

Nous certifions que les comptes annuels sont, au regard des règles et principes comptables français, réguliers et sincères et donnent une image fidèle du résultat des opérations de l'exercice écoulé ainsi que de la situation financière et du patrimoine de la **SAS 2B AUTOS** à la fin de cet exercice.

### **Fondement de l'opinion**

#### ***Référentiel d'audit***

Nous avons effectué notre audit selon les normes d'exercice professionnel applicables en France. Nous estimons que les éléments que nous avons collectés sont suffisants et appropriés pour fonder notre opinion.

Les responsabilités qui nous incombent en vertu de ces normes sont indiquées dans la partie « Responsabilités du commissaire aux comptes relatives à l'audit des comptes annuels » du présent rapport.

#### ***Indépendance***

Nous avons réalisé notre mission d'audit dans le respect des règles d'indépendance qui nous sont applicables, sur la période du 1<sup>er</sup> janvier 2018 à la date d'émission de notre rapport, et notamment nous n'avons pas fourni de services interdits par le code de déontologie de la profession de commissaire aux comptes.

### **Justification des appréciations**

En application des dispositions des articles L. 823-9 et R. 823-7 du code de commerce relatives à la justification de nos appréciations, nous portons à votre connaissance le fait que les appréciations les plus importantes auxquelles nous avons procédé, selon notre jugement professionnel, ont porté sur le caractère approprié des principes comptables appliqués, le caractère raisonnable des estimations retenues y compris celles des stocks.

Les appréciations ainsi portées s'inscrivent dans le contexte de l'audit des comptes annuels pris dans leur ensemble et de la formation de notre opinion exprimée ci-avant. Nous n'exprimons pas d'opinion sur des éléments de ces comptes annuels pris isolément.

### **Vérification du rapport de gestion et des autres documents adressés à l'associé unique**

Nous avons également procédé, conformément aux normes d'exercice professionnel applicables en France, aux vérifications spécifiques prévues par la loi.

Nous n'avons pas d'observation à formuler sur la sincérité et la concordance avec les comptes annuels des informations données dans le rapport de gestion du Président et dans les autres documents adressés à l'associé unique sur la situation financière et les comptes annuels.

**Responsabilités de la direction et des personnes constituant le gouvernement d'entreprise relatives aux comptes annuels**

Il appartient à la direction d'établir des comptes annuels présentant une image fidèle conformément aux règles et principes comptables français ainsi que de mettre en place le contrôle interne qu'elle estime nécessaire à l'établissement de comptes annuels ne comportant pas d'anomalies significatives, que celles-ci proviennent de fraudes ou résultent d'erreurs.

Lors de l'établissement des comptes annuels, il incombe à la direction d'évaluer la capacité de la société **2B AUTOS** à poursuivre son exploitation, de présenter dans ces comptes, le cas échéant, les informations nécessaires relatives à la continuité d'exploitation et d'appliquer la convention comptable de continuité d'exploitation, sauf s'il est prévu de liquider la société ou de cesser son activité.

Les comptes annuels ont été arrêtés par le Président.

**Responsabilités du commissaire aux comptes relatives à l'audit des comptes annuels**

Il nous appartient d'établir un rapport sur les comptes annuels. Notre objectif est d'obtenir l'assurance raisonnable que les comptes annuels pris dans leur ensemble ne comportent pas d'anomalies significatives. L'assurance raisonnable correspond à un niveau élevé d'assurance, Sans toutefois garantir qu'un audit réalisé conformément aux normes d'exercice professionnel permet de systématiquement détecter toute anomalie significative. Les anomalies peuvent provenir de fraudes ou résulter d'erreurs et sont considérées comme significatives lorsque l'on peut raisonnablement s'attendre à ce qu'elles puissent, prises individuellement ou en cumulé, influencer les décisions économiques que les utilisateurs des comptes prennent en se fondant sur ceux-ci.

Comme précisé par l'article L.823-10-1 du code de commerce, notre mission de certification des comptes ne consiste pas à garantir la viabilité ou la qualité de la gestion de votre société.

**ANNEXE**

**Description détaillée des responsabilités du commissaire aux comptes**

Dans le cadre d'un audit réalisé conformément aux normes d'exercice professionnel applicables en France, le commissaire aux comptes exerce son jugement professionnel tout au long de cet audit. En outre :

- il identifie et évalue les risques que les comptes annuels comportent des anomalies significatives, que celles-ci proviennent de fraudes ou résultent d'erreurs, définit et met en œuvre des procédures d'audit face à ces risques, et recueille des éléments qu'il estime suffisants et appropriés pour fonder son opinion. Le risque de non-détection d'une anomalie significative provenant d'une fraude est plus élevé que celui d'une anomalie significative résultant d'une erreur, car la fraude peut impliquer la collusion, la falsification, les omissions volontaires, les fausses déclarations ou le contournement du contrôle interne ;
- il prend connaissance du contrôle interne pertinent pour l'audit afin de définir des procédures d'audit appropriées en la circonstance, et non dans le but d'exprimer une opinion sur l'efficacité du contrôle interne ;
- il apprécie le caractère approprié des méthodes comptables retenues et le caractère raisonnable des estimations comptables faites par la direction, ainsi que les informations les concernant fournies dans les comptes annuels ;
- il apprécie le caractère approprié de l'application par la direction de la convention comptable de continuité d'exploitation et, selon les éléments collectés, l'existence ou non d'une incertitude significative liée à des événements ou à des circonstances susceptibles de mettre en cause la capacité de la société à poursuivre son exploitation. Cette appréciation s'appuie sur les éléments collectés jusqu'à la date de son rapport, étant toutefois rappelé que des circonstances ou événements ultérieurs pourraient mettre en cause la continuité d'exploitation. S'il conclut à l'existence d'une incertitude significative, il attire l'attention des lecteurs de son rapport sur les informations fournies dans les comptes annuels au sujet de cette incertitude ou, si ces informations ne sont pas fournies ou ne sont pas pertinentes, il formule une certification avec réserve ou un refus de certifier ;
- il apprécie la présentation d'ensemble des comptes annuels et évalue si les comptes annuels reflètent les opérations et événements sous-jacents de manière à en donner une image fidèle.

Fait à Monguilhem, Le 14 juin 2019

  
**Bernard DRAPIER**  
Commissaire aux comptes

Désignation de l'entreprise : Société 2B AUTOS Durée de l'exercice exprimée en nombre de mois\* 12  
 Adresse de l'entreprise 17 RUE AIME CESAIRE 32000 AUCH Durée de l'exercice précédent\* 12

Numéro SIRET\* 3 9 7 4 2 3 9 7 1 0 0 0 2 7 Néant  \*

				Exercice N clos le, <u>31/12/2018</u>		N-1 <u>31/12/2017</u>	
		Brut 1	Amortissements, provisions 2	Net 3	Net 4		
Capital souscrit non appelé (I)		AA					
IMMOBILISATIONS INCORPORELLES	Frais d'établissement *	AB	AC				
	Frais de développement *	CX	CQ				
	Concessions, brevets et droits similaires	AF	AG				
	Fonds commercial (1)	AH	AI				
	Autres immobilisations incorporelles	AJ	AK	13 246	13 246		292
	Avances et acomptes sur immobilisations incorporelles	AL	AM				
	Terrains	AN	AO				
	Constructions	AP	AQ				
	Installations techniques, matériel et outillage industriels	AR	AS	110 313	101 931	8 382	9 836
	Autres immobilisations corporelles	AT	AU	343 011	203 993	139 018	117 157
IMMOBILISATIONS CORPORELLES	Immobilisations en cours	AV	AW				
	Avances et acomptes	AX	AY				
	Participations évaluées selon la méthode de mise en équivalence	CS	CT				
	Autres participations	CU	CV	73 086		73 086	73 086
	Créances rattachées à des participations	BB	BC				
	Autres titres immobilisés	BD	BE				
	Prêts	BF	BG				
	Autres immobilisations financières*	BH	BI	28 916		28 916	28 916
	<b>TOTAL (II)</b>	<b>BJ</b>	<b>BK</b>	<b>568 572</b>	<b>319 170</b>	<b>249 402</b>	<b>229 288</b>
	IMMOBILISATIONS FINANCIÈRES (2)	Matières premières, approvisionnements	BL	BM			
En cours de production de biens		BN	BO				
En cours de production de services		BP	BQ				
Produits intermédiaires et finis		BR	BS				
Marchandises		BT	BU	1 567 790	41 551	1 526 239	1 328 364
Avances et acomptes versés sur commandes		BV	BW				5 959
Clients et comptes rattachés (3)*		BX	BY	267 816	14 179	253 637	361 634
Autres créances (3)		BZ	CA	676 233		676 233	453 390
Capital souscrit et appelé, non versé		CB	CC				
Valeurs mobilières de placement (dont actions propres : .....)		CD	CE				
ACTIF CIRCULANT	Disponibilités	CF	CG	8 679		8 679	726
	Charges constatées d'avance (3)*	CH	CI	12 524		12 524	7 048
	<b>TOTAL (III)</b>	<b>CJ</b>	<b>CK</b>	<b>2 533 042</b>	<b>55 730</b>	<b>2 477 312</b>	<b>2 157 121</b>
	Frais d'émission d'emprunt à étaler (IV)	CW					
	Primes de remboursement des obligations (V)	CM					
	Ecarts de conversion actif* (VI)	CN					
	<b>TOTAL GÉNÉRAL (I à VI)</b>	<b>CO</b>	<b>IA</b>	<b>3 101 614</b>	<b>374 900</b>	<b>2 726 714</b>	<b>2 386 409</b>
	Renvois : (1) Dont droit au bail		CP	28 916		(3) Part à plus d'un an :	CR
	Clause de réserve de propriété *	Immobilisations :	Stocks :			Créances :	

EXEMPLAIRE A CONSERVER PAR LE DECLARANT

Commissaire aux Comptes  
3 rue Alsacienne  
32000 MONEUILHEM

Cagid Group

Désignation de l'entreprise : Société 2B AUTOS

Néant  \*

		Exercice N		Exercice N-1	
CAPITAUX PROPRES	Capital social ou individuel (1)* (Dont versé : .....2.65...000.....)	DA	265 000		265 000
	Primes d'émission, de fusion, d'apport, ...	DB			
	Ecart de réévaluation (2)* (dont écart d'équivalence <b>EK</b> )	DC			
	Réserve légale (3)	DD	26 500		26 500
	Réserves statutaires ou contractuelles	DE			
	Réserves réglementées (3)* ( Dont réserve spéciale des provisions pour fluctuation des cours <b>B1</b> )	DF			
	Autres réserves ( Dont réserve relative à l'achat d'oeuvres originales d'artistes vivants* <b>EJ</b> )	DG	534 854		461 229
	Report à nouveau	DH			
	RÉSULTAT DE L'EXERCICE (bénéfice ou perte)	DI	15 280		73 624
	Subventions d'investissement	DJ			
	Provisions réglementées *	DK			
	<b>TOTAL (I)</b>	DL	841 634		826 354
	Autres fonds propres	Produit des émissions de titres participatifs	DM		
Avances conditionnées		DN			
<b>TOTAL (II)</b>		DO			
Provisions pour risques et charges	Provisions pour risques	DP			
	Provisions pour charges	DQ			
	<b>TOTAL (III)</b>	DR			
DETTES (4)	Emprunts obligataires convertibles	DS			
	Autres emprunts obligataires	DT			
	Emprunts et dettes auprès des établissements de crédit (5)	DU	508 006		444 928
	Emprunts et dettes financières divers (Dont emprunts participatifs <b>EI</b> )	DV			
	Avances et acomptes reçus sur commandes en cours	DW			21 713
	Dettes fournisseurs et comptes rattachés	DX	1 293 047		962 904
	Dettes fiscales et sociales	DY	79 371		130 510
	Dettes sur immobilisations et comptes rattachés	DZ			
	Autres dettes	EA	4 656		
Compte régul.	Produits constatés d'avance (4)	EB			
<b>TOTAL (IV)</b>	EC	1 885 080		1 560 055	
Ecart de conversion passif *	(V)	ED			
<b>TOTAL GÉNÉRAL (I à V)</b>	EE	2 726 714		2 386 409	
RENOIS	(1) Ecart de réévaluation incorporé au capital	1B			
	(2) Dont { Réserve spéciale de réévaluation (1959) Ecart de réévaluation libre Réserve de réévaluation (1976)	1C			
		1D			
		1E			
	(3) Dont réserve spéciale des plus-values à long terme *	EF			
(4) Dettes et produits constatés d'avance à moins d'un an	EG	1 885 080		1 560 055	
(5) Dont concours bancaires courants, et soldes créditeurs de banques et CCP	EH	506 394		443 411	

\* Des explications concernant cette rubrique sont données dans la notice n° 2032.

Bernard BILACIER  
Commissaire aux Comptes  
3 rue Géraud  
32240 MONCUBILHEM

Désignation de l'entreprise : Société 2B AUTOS		Exercice N				Exercice (N-1)			
		France		Exportations et livraisons intracommunautaires			Total		
PRODUITS D'EXPLOITATION	Ventes de marchandises*	FA	5 256 705	FB		FC	5 256 705	5 380 926	
	Production vendue	{ biens* services*	FD		FE		FF		
			FG	391 089	FH		FI	391 089	410 204
	Chiffres d'affaires nets*	FJ	5 647 794	FK		FL	5 647 794	5 791 130	
	Production stockée*					FM			
	Production immobilisée*					FN	39 901	41 976	
	Subventions d'exploitation					FO			
	Reprises sur amortissements et provisions, transfert de charges* (9)					FP	154 038	246 911	
	Autres produits (1) (11)					FQ	192	40	
	<b>Total des produits d'exploitation (2) (I)</b>						FR	5 841 924	6 080 056
CHARGES D'EXPLOITATION	Achats de marchandises (y compris droits de douane)*					FS	4 977 737	5 054 526	
	Variation de stock (marchandises)*					FT	(200 434)	(150 200)	
	Achats de matières premières et autres approvisionnements (y compris droits de douane)*					FU	493	599	
	Variation de stock (matières premières et approvisionnements)*					FV			
	Autres achats et charges externes (3) (6 bis) *					FW	545 067	585 493	
	Impôts, taxes et versements assimilés*					FX	30 566	23 851	
	Salaires et traitements*					FY	287 071	292 532	
	Charges sociales (10)					FZ	106 930	106 184	
	DOTATIONS D'EXPLOITATION	Sur immobilisations	{ - dotations aux amortissements* - dotations aux provisions				GA	35 815	35 720
							GB		
		Sur actif circulant : dotations aux provisions*					GC	41 551	48 293
	Pour risques et charges : dotations aux provisions					GD			
	Autres charges (12)					GE	5 955	4 338	
<b>Total des charges d'exploitation (4) (II)</b>						GF	5 830 753	6 001 335	
<b>1 - RÉSULTAT D'EXPLOITATION (I - II)</b>						GG	11 172	78 721	
opérations en commun	Bénéfice attribué ou perte transférée*					GH			
	Perte supportée ou bénéfice transféré*					GI			
PRODUITS FINANCIERS	Produits financiers de participations (5)					GJ			
	Produits des autres valeurs mobilières et créances de l'actif immobilisé (5)					GK			
	Autres intérêts et produits assimilés (5)					GL	4 324	1 812	
	Reprises sur provisions et transferts de charges					GM			
	Différences positives de change					GN			
	Produits nets sur cessions de valeurs mobilières de placement					GO			
<b>Total des produits financiers (V)</b>						GP	4 324	1 812	
CHARGES FINANCIÈRES	Dotations financières aux amortissements et provisions*					GQ			
	Intérêts et charges assimilés (6)					GR			
	Différences négatives de change					GS			
	Charges nettes sur cessions de valeurs mobilières de placement					GT			
	<b>Total des charges financières (VI)</b>						GU	20 148	9 411
<b>2 - RÉSULTAT FINANCIER (V - VI)</b>						GV	(15 824)	(7 599)	
<b>3 - RÉSULTAT COURANT AVANT IMPÔTS (I - II + III - IV + V - VI)</b>						GW	(4 653)	71 122	

EXEMPLAIRE A CONSERVER PAR LE DECLARANT

4 324      1 812  
 Bénéfice attribué  
 Commissaire aux Comptes  
 20148  
 52240 MONGUILHEM

Désignation de l'entreprise : <u>Société 2B AUTOS</u>		Néant <input type="checkbox"/> *		
		Exercice N	Exercice N-1	
PRODUITS EXCEPTIONNELS	Produits exceptionnels sur opérations de gestion	HA 42 514	1 928	
	Produits exceptionnels sur opérations en capital *	HB	108 098	
	Reprises sur provisions et transferts de charges	HC		
Total des produits exceptionnels (7) (VII)		HD 42 514	110 026	
CHARGES EXCEPTIONNELLES	Charges exceptionnelles sur opérations de gestion (6 bis)	HE 25 533	75 107	
	Charges exceptionnelles sur opérations en capital *	HF	34 035	
	Dotations exceptionnelles aux amortissements et provisions	HG		
Total des charges exceptionnelles (7) (VIII)		HH 25 533	109 142	
4 - RÉSULTAT EXCEPTIONNEL (VII - VIII)		HI 16 980	884	
Participation des salariés aux résultats de l'entreprise (IX)		HJ		
Impôts sur les bénéfices * (X)		HK (2 952)	(1 618)	
TOTAL DES PRODUITS (I + III + V + VII)		HL 5 888 762	6 191 894	
TOTAL DES CHARGES (II + IV + VI + VIII + IX + X)		HM 5 873 482	6 118 269	
5 - BÉNÉFICE OU PERTE (Total des produits - total des charges)		HN 15 280	73 624	
RENVois	(1) Dont produits nets partiels sur opérations à long terme	HO		
	(2) Dont {	produits de locations immobilières	HY	
		produits d'exploitation afférents à des exercices antérieurs (à détailler au (8) ci-dessous)	IG	
	(3) Dont {	- Crédit bail mobilier *	HP	
		- Crédit bail immobilier	HQ	
	(4) Dont charges d'exploitation afférentes à des exercices antérieurs (à détailler au (8) ci-dessous)	IH		
	(5) Dont produits concernant les entreprises liées	IJ		
	(6) Dont intérêts concernant les entreprises liées	IK		
	(6bis) Dont dons faits aux organismes d'intérêt général (art. 238 bis du C.G.I.)	HX		
	(6ter) Dont amortissement des souscriptions dans des PME innovantes (art. 217 octies)		RC	
		Dont amortissement exceptionnel de 25% des constructions nouvelles ( art. 39 quinquies D)	RD	
	(9) Dont transferts de charges	A1 112 616	182 882	
	(10) Dont cotisations personnelles de l'exploitant (13)	A2		
(11) Dont redevances pour concessions de brevets, de licences (produits)	A3			
(12) Dont redevances pour concessions de brevets, de licences (charges)	A4 3 395	4 051		
(13) Dont primes et cotisations complémentaires personnelles : facultatives A6 obligatoires A9				
(7) Détail des produits et charges exceptionnels (Si le nombre de lignes est insuffisant, reproduire le cadre (7) et le joindre en annexe)		Exercice N		
AMENDES ET PENALITES		Charges exceptionnelles 2 461	Produits exceptionnels	
CHARGES EXCEPT SUR OP DE GESTION		23 072		
PRODUITS EXCEPT SUR OP DE GESTION			42 514	
(8) Détail des produits et charges sur exercices antérieurs :		Exercice N		
		Charges antérieures	Produits antérieurs	

\* Des explications concernant cette rubrique sont données dans la notice n° 2052.

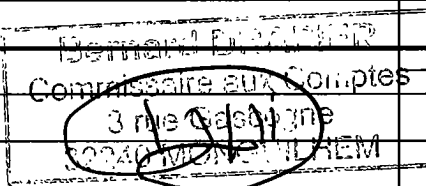

## ANNEXE

### SOMMAIRE

#### - REGLES ET METHODES COMPTABLES

Principes et conventions générales	X
Permanence ou changement de méthodes	X
Informations complémentaires (CICE)	X
L'utilisation du CICE dans l'entreprise	X

#### - COMPLEMENT D'INFORMATIONS RELATIF AU BILAN

Etat des immobilisations	X
Etat des amortissements	X
Etat des provisions	X
Etat des échéances des créances et des dettes	X
Composition du capital social	X
Evaluation des immobilisations corporelles	X
Evaluation des amortissements	X
Titres immobilisés	X
Créances immobilisées	X
Evaluation des matières et marchandises	X
Dépréciation des stocks et en cours	X
Produits à recevoir	X
Charges à payer	X
Charges et produits constatés d'avance	X

#### - COMPLEMENT D'INFORMATIONS RELATIF AU COMPTE DE RESULTAT

Honoraires des commissaires aux comptes	X
---	---

#### - ENGAGEMENTS FINANCIERS ET AUTRES INFORMATIONS

Dettes garanties par des sûretés réelles	X
Montant des engagements financiers	X
Liste des filiales et participations	X

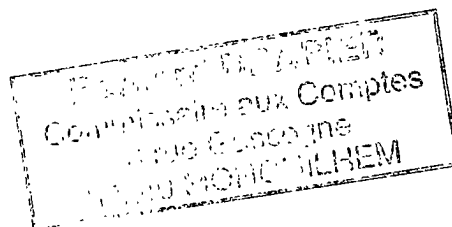

NA = Non Applicable NS = Non significative

## ANNEXE

Exercice du 01/01/2018 au 31/12/2018

Annexe au bilan avant répartition de l'exercice, dont le total est de 2 726 713.66 Euros et au compte de résultat de l'exercice présenté sous forme de liste, dont le chiffre d'affaires est de 5 647 794.19 Euros et dégagant un bénéfice de 15 279.76 Euros.

L'exercice a une durée de 12 mois, couvrant la période du 01/01/2018 au 31/12/2018.

Les notes et les tableaux présentés ci-après, font partie intégrante des comptes annuels.

### - REGLES ET METHODES COMPTABLES -

(PCG Art. 831-1/1)

#### Principes et conventions générales

Les comptes de l'exercice clos ont été élaborés et présentés conformément aux règles comptables dans le respect des principes prévus par les articles 121-1 à 121-5 et suivants du Plan Comptable Général 2016.

La méthode de base retenue pour l'évaluation des éléments inscrits en comptabilité est la méthode des coûts historiques.

Les conventions comptables ont été appliquées en conformité avec les dispositions du code de commerce, du décret comptable du 29/11/83 ainsi que du règlement ANC 2014-03 et des règlements ANC 2015-06 et 2016-07 relatifs à la réécriture du plan comptable général applicable à la clôture de l'exercice.

#### Permanence des méthodes

Les méthodes d'évaluation retenues pour cet exercice n'ont pas été modifiées par rapport à l'exercice précédent.

#### Informations relatives au CICE

Conformément à la réglementation en vigueur, la société bénéficie du Crédit d'Impôt pour la Compétitivité et l'Emploi (CICE).

A ce titre, le montant comptabilisé en diminution des charges de personnels s'élève à 13 356 €.

Conformément aux dispositions de l'article 244 quater C du code général des impôts, nous précisons que le CICE ayant pour objet le financement de l'amélioration de la compétitivité des entreprises, notre entité l'utilise à travers notamment des efforts - en matière d'investissement

#### L'utilisation du CICE dans l'entreprise

Le CICE a pour objet le financement de l'amélioration de la compétitivité des entreprises. Au titre de l'année civile écoulée, nous avons dégagé un crédit d'impôt de 13 356 €, que nous avons affecté principalement à des efforts en matière de :

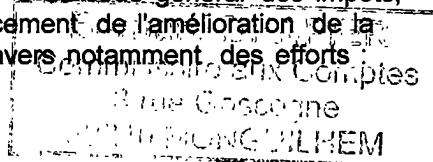

## ANNEXE

Exercice du 01/01/2018 au 31/12/2018

Description des efforts	Montant
- investissement :	13 356
- recherche :	
- d'innovation :	
- formation :	
- recrutement :	
- prospection de nouveaux marchés :	
- transition écologique et énergétique :	
- reconstitution des fonds de roulement :	
<b>Total</b>	<b>13 356</b>

Il n'a donc permis ni de financer une hausse de la part des bénéfices distribués, ni d'augmenter les rémunérations des dirigeants.

### - COMPLEMENT D'INFORMATIONS RELATIF AU BILAN -

#### Etat des immobilisations

	Valeur brute début d'exercice	Augmentations	
		Réévaluations	Acquisitions
<b>Autres postes d'immobilisations incorporelles</b> TOTAL	13 246		
Installations techniques, Matériel et outillage industriel	109 321		992
Installations générales agencements aménagements divers	91 667		766
Matériel de transport	101 241		47 786
Matériel de bureau et informatique, Mobilier	96 006		6 386
<b>TOTAL</b>	<b>398 235</b>		<b>55 929</b>
Autres participations	73 086		
Prêts, autres immobilisations financières	28 032		
<b>TOTAL</b>	<b>101 118</b>		
<b>TOTAL GENERAL</b>	<b>512 599</b>		<b>55 929</b>

Renoué DUBREUIL  
Commissaire aux Comptes  
3 rue Gascoigne  
32240 MONGEUILHEM

## ANNEXE

Exercice du 01/01/2018 au 31/12/2018

	Diminutions		Valeur brute en fin d'exercice	Réévaluation Valeur d'origine fin exercice
	Poste à Poste	Cessions		
Autres immobilisations incorporelles TOTAL			13 246	13 246
Installations techniques, Matériel et outillage industriel			110 313	110 313
Installations générales agencements aménagements divers			92 433	92 433
Matériel de transport			149 026	149 026
Matériel de bureau et informatique, Mobilier		1 040	101 352	101 352
TOTAL		1 040	453 124	453 124
Autres participations			73 086	73 086
Prêts, autres immobilisations financières			28 032	28 032
TOTAL			101 118	101 118
TOTAL GENERAL		1 040	567 488	567 488

### Etat des amortissements

Situations et mouvements de l'exercice	Montant début d'exercice	Dotations de l'exercice	Diminutions Reprises	Montant fin d'exercice
Autres immobilisations incorporelles TOTAL	12 953	292		13 246
Installations techniques, Matériel et outillage industriel	99 486	3 266		102 751
Installations générales agencements aménagements divers	61 211	5 270		66 482
Matériel de transport	29 367	35 701		65 068
Matériel de bureau et informatique, Mobilier	81 378	5 041	1 040	85 379
TOTAL	271 442	49 278	1 040	319 680
TOTAL GENERAL	284 395	49 571	1 040	332 926

Ventilation des dotations de l'exercice	Amortissements linéaires	Amortissements dégressifs	Amortissements exceptionnels	Amortissements dérogatoires	
				Dotations	Reprises
Autres immob.incorporelles TOTAL	292				
Instal.techniques matériel outillage indus.	3 266				
Instal.générales agenc.aménag.divers	5 270				
Matériel de transport	35 701				
Matériel de bureau informatique mobilier	5 041				
TOTAL	49 278				
TOTAL GENERAL	49 571				

BOURDIL  
 Commissaire aux Comptes  
 3 rue Gascogne  
 32000 MONTAUBAN

## ANNEXE

Exercice du 01/01/2018 au 31/12/2018

### Etat des provisions

Provisions pour dépréciation	Montant début d'exercice	Augmentations Dotations	Diminutions Montants utilisés	Diminutions Montants non utilisés	Montant fin d'exercice
Sur stocks et en cours	38 993	41 551	38 993		41 551
Sur comptes clients	16 608		2 429		14 179
<b>TOTAL</b>	<b>55 601</b>	<b>41 551</b>	<b>41 422</b>		<b>55 730</b>
<b>TOTAL GENERAL</b>	<b>55 601</b>	<b>41 551</b>	<b>41 422</b>		<b>55 730</b>
<b>Dont dotations et reprises d'exploitation</b>		<b>41 551</b>	<b>41 422</b>		

### Etat des échéances des créances et des dettes

Etat des créances	Montant brut	A 1 an au plus	A plus d'1 an
Autres immobilisations financières	28 916	28 916	
Clients douteux ou litigieux	14 387	14 387	
Autres créances clients	253 429	253 429	
Personnel et comptes rattachés	550	550	
Impôts sur les bénéfices	20 622	20 622	
Taxe sur la valeur ajoutée	40 881	40 881	
Divers état et autres collectivités publiques	53 000	53 000	
Groupe et associés	274 665	274 665	
Débiteurs divers	286 514	286 514	
Charges constatées d'avance	12 524	12 524	
<b>TOTAL</b>	<b>985 489</b>	<b>985 489</b>	

Etat des dettes	Montant brut	A 1 an au plus	De 1 à 5 ans	A plus de 5 ans
Emprunts et dettes ets crédit à 1 an maximum à l'origine	508 006	508 006		
Fournisseurs et comptes rattachés	1 293 047	1 293 047		
Personnel et comptes rattachés	17 271	17 271		
Sécurité sociale et autres organismes sociaux	22 821	22 821		
Taxe sur la valeur ajoutée	27 119	27 119		
Autres impôts taxes et assimilés	12 160	12 160		
Autres dettes	4 656	4 656		
<b>TOTAL</b>	<b>1 885 080</b>	<b>1 885 080</b>		

### Composition du capital social

(PCG Art. 831-3 et 832-13)

Différentes catégories de titres	Valeurs nominales en euros	Nombre de titres			
		Au début	Créés	Remboursés	En fin
parts sociales	53.0000	5 000			5 000

### Evaluation des immobilisations corporelles

La valeur brute des éléments corporels de l'actif immobilisé correspond à la valeur d'entrée des biens dans le patrimoine compte tenu des frais nécessaires à la mise en état d'utilisation de ces biens, mais à l'exclusion des frais engagés pour leur acquisition.

Bernard BOURDIL  
Commissaire aux Comptes  
3 rue Georges  
30010 MONTPELLIER

## ANNEXE

Exercice du 01/01/2018 au 31/12/2018

### Evaluation des amortissements

Les méthodes et les durées d'amortissement retenues ont été les suivantes :

Catégorie	Mode	Durée
AAI	Linéaire	1 à 10 ans
Construction sol d'autrui	Linéaire	1 à 20 ans
Installations techniques	Linéaire	3 à 10 ans
Matériels et outillages	Linéaire	5 à 10 ans
Matériel de transport	Linéaire	1 à 5 ans
Matériel de bureau	Linéaire	2 à 5 ans
Mobilier	Linéaire	5 à 10 ans
Logiciels informatiques	Linéaire	1 à 3 ans

### Titres immobilisés

(PCG Art. 831-2/20 et 832-7)

Les titres de participation, ainsi que les autres titres immobilisés, ont été évalués au prix pour lequel ils ont été acquis, à l'exclusion des frais engagés pour leur acquisition.  
En cas de cession portant sur un ensemble de titres de même nature conférant les mêmes droits, la valeur d'entrée des titres cédés a été estimée au prix d'achat moyen pondéré.  
Les titres immobilisés ont le cas échéant été dépréciés par voie de provision pour tenir compte de leur valeur actuelle à la clôture de l'exercice.

### Créances immobilisées

(PCG Art. 831-2 7°)

Les prêts, dépôts et autres créances ont été évalués à leur valeur nominale.  
Les créances immobilisées ont le cas échéant été dépréciées par voie de provision pour tenir compte de leur valeur actuelle à la clôture de l'exercice.

### Evaluation des matières et marchandises

(PCG Art. 831-2)

Les matières et marchandises ont été évaluées à leur coût d'acquisition selon la méthode du dernier prix d'achat connu.

Concernant le stock de véhicules d'occasion, il est évalué au prix d'achat ou de reprise + les frais de remise en état.

Les frais de stockage n'ont pas été pris en compte pour l'évaluation des stocks.

### Dépréciation des stocks

(PCG 831-2/3.2 et 831-2/6)

Les stocks et en cours ont, le cas échéant, été dépréciés par voie de provision pour tenir compte de leur valeur actuelle à la date de clôture de l'exercice.

Etienne BOURDIL  
Commissaire aux Comptes  
3 rue Garçonne  
32340 MONCENILHEM

## ANNEXE

Exercice du 01/01/2018 au 31/12/2018

### Produits à recevoir

Montant des produits à recevoir inclus dans les postes suivants du bilan	Montant
Créances clients et comptes rattachés	105 295
Autres créances	45 739
Total	151 034

### Charges à payer

Montant des charges à payer incluses dans les postes suivants du bilan	Montant
Emprunts et dettes auprès des établissements de crédit	1 612
Dettes fournisseurs et comptes rattachés	43 637
Dettes fiscales et sociales	26 926
Autres dettes	4 656
Total	76 831

### Charges et produits constatés d'avance

Charges constatées d'avance	Montant
Charges d'exploitation	12 524
Total	12 524

Ernest DUBIER  
Commissaire aux Comptes  
3 rue Gascogne  
32000 MONTMILHEM

## ANNEXE

Exercice du 01/01/2018 au 31/12/2018

### - COMPLEMENT D'INFORMATIONS RELATIF AU COMPTE DE RESULTAT -

#### Honoraires des commissaires aux comptes

Le montant total des honoraires des commissaires aux comptes figurant au compte de résultat de l'exercice est de 3 711 euros, décomposés de la manière suivante :

- honoraires facturés au titre du contrôle légal des comptes :

### - ENGAGEMENTS FINANCIERS ET AUTRES INFORMATIONS -

#### Dettes garanties par des sûretés réelles

(PCG Art. 531-2/9)

#### Engagements financiers

(PCG Art. 531-2/9)

Engagements donnés

Engagements reçus

Ernest & Young  
Commissaire aux Comptes  
3 rue Gondoune  
32000 AUCH - AUCH

**Liste des filiales et participations**

(Code du Commerce Art. L. 233-15; PCG Art. 831-3 et 832-13)

Société	Capital	Capitaux propres autres que le capital	Quote-part du capital détenu en %	Valeur comptable des titres détenus		Prêts et avances consentis et non remboursés	Cautions et avais donnés par la société	Chiffre d'affaires du dernier exercice	Résultat net du dernier exercice	Dividendes encaissés par la société
				brute	nette					
<b>A. Renseignements détaillés</b> - Filiales détenues à + de 50% - SAS NEUVAUTO - Participations détenues entre 10 et 50 % <b>B. Renseignements globaux</b> - Filiales non reprises en A - Participations non reprises en A	115 000	6 289	100,00			66 367		2 260 861	347	

Bernard DELAUNAY  
Commissaire aux Comptes  
3 rue Gergonne  
59140 MARCQ-LEZ-LILLE

**2B AUTOS**  
**Société par actions simplifiée**  
**Au capital de 265 000 €**  
**Siège social : Z.I DU MOULIOT, 17 rue Aimé Césaire**  
**32000 AUCH**

**SIREN 397 423 971 RCS AUCH**

**DECISIONS DE L'ASSOCIEE UNIQUE**  
**DU 28 JUIN 2019**

**DECISION D'AFFECTATION DU RESULTAT**  
**DE L'EXERCICE CLOS LE 31 DECEMBRE 2018**

**DEUXIEME DECISION**

L'associée unique décide d'affecter le résultat de l'exercice social clos le 31 décembre 2018, soit un bénéfice de 15 280 € en intégralité au compte "Autres réserves".

Conformément à la loi, l'associée unique constate qu'aucune distribution de dividende n'a été effectuée au titre des trois derniers exercices.

Certifié conforme  
Le Président  
La société FINANCIERE 2BC

