

RCS : AIX EN PROVENCE

Code greffe : 1301

Documents comptables

REGISTRE DU COMMERCE ET DES SOCIETES

Le greffier du tribunal de commerce de AIX EN PROVENCE atteste l'exactitude des informations transmises ci-après

Nature du document : Documents comptables (B-S)

Numéro de gestion : 2020 B 01646

Numéro SIREN : 510 359 268

Nom ou dénomination : HOLDING GT CROS

Ce dépôt a été enregistré le 16/11/2021 sous le numéro de dépôt 18018

Plaqueette

HOLDING GT CROS

Cette copie conforme

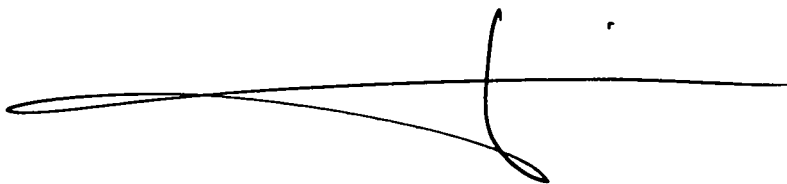

31/12/2020

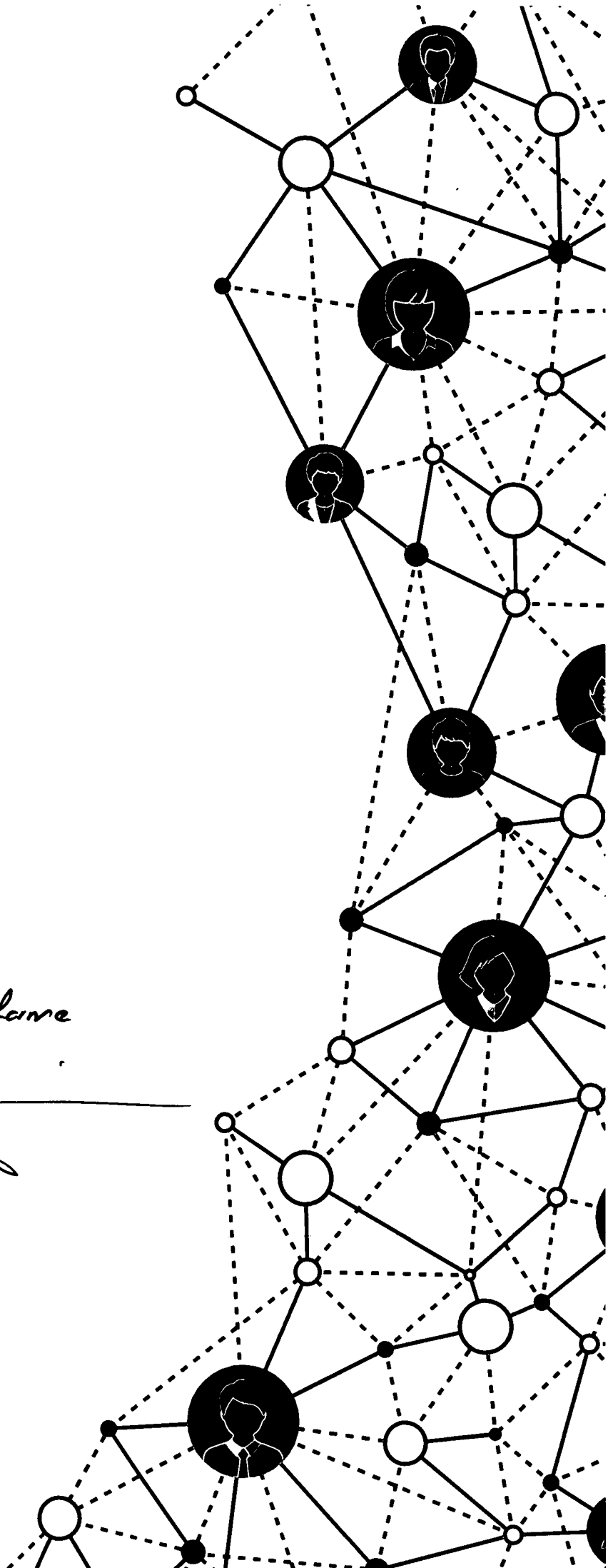

HOLDING GT CROS

Période du 01/01/2020 au 31/12/2020 (Bilan)

Sommaire

1	<i>Comptes annuels</i>	3
1.1	Bilan actif	4
1.2	Bilan passif	5
1.3	Compte de résultat	6
1.4	Bilan actif (détail)	8
1.5	Bilan passif (détail)	9
1.6	Compte de résultat (détail)	10
2	<i>Gestion</i>	12
2.1	Soldes intermédiaires de gestion	13
2.2	Situation financière	14
2.3	Tableau de financement	15
2.4	Soldes intermédiaires de gestion (détail)	16
2.5	Situation financière (détail)	18
2.6	Tableau de financement (détail)	20
3	<i>Déclaration et liasse fiscale</i>	21
3.1	2065 Impôt sur les sociétés	22
3.2	2065 bis	23
3.3	2033-A Bilan (ex.décl.)	24
3.4	2033-B Compte de résultat	25
3.5	2033-C Immob. Amort. + ou -values	26
3.6	2033-D Prov.amort.dérog.déf.report.	27
3.7	Prov. non déduct. réint.déduct.	28
3.8	Prod. à recev. ch. à payer	29
3.9	2033-E Détermination VA produite	30
3.10	2033-F Capital social	31
3.11	2033-G Filiales	32

Comptes annuels

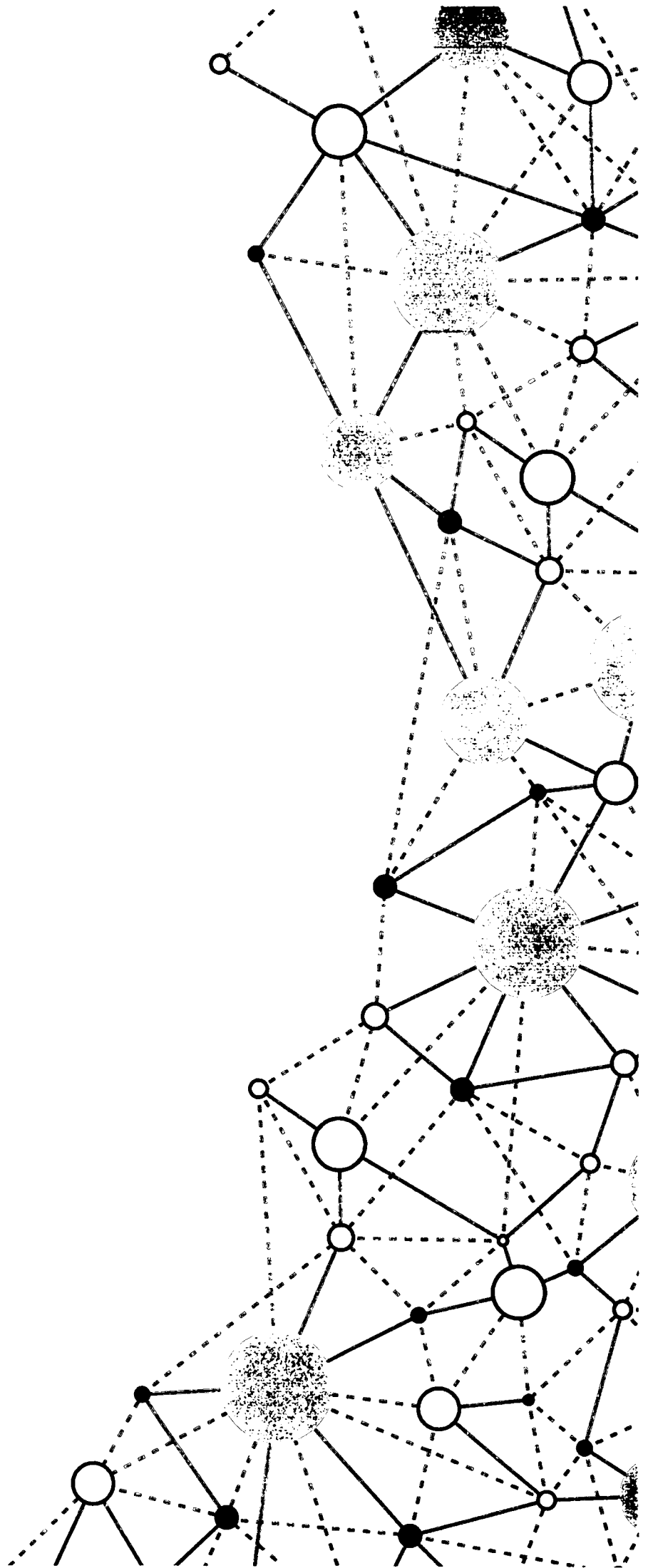

HOLDING GT CROS

Actif		Exercice au 31/12/2020			Exercice précédent	
		Montant brut	Amort. ou Prov.	Montant net	au 31/12/2019	
Capital souscrit non appelé						
Actif immobilisé	Immobilisations incorporelles	Frais d'établissement				
		Frais de développement				
		Concessions, brevets et droits similaires				
		Fonds commercial (1)				
		Autres immobilisations incorporelles				
	Immobilisations incorporelles en cours					
	Avances et acomptes					
	TOTAL					
	Immobilisations corporelles	Terrains				
		Constructions				
Inst. techniques, mat. out. industriels						
Autres immobilisations corporelles		1 000	165	834		
Immobilisations en cours						
Avances et acomptes						
TOTAL	1 000	165	834			
Immobilisations financières	Participations évaluées par équivalence					
	Autres participations	862 623		862 623	183 100	
	Créances rattachées à des participations					
	Titres immob. de l'activité de portefeuille					
	Autres titres immobilisés					
	Prêts					
Autres immobilisations financières						
TOTAL	862 623		862 623	183 100		
Total de l'actif immobilisé		863 623	165	863 457	183 100	
Actif circulant	Stocks	Matières premières, approvisionnements				
		En cours de production de biens				
		En cours de production de services				
		Produits intermédiaires et finis				
	Marchandises					
	TOTAL					
	Avances et acomptes versés sur commandes					
Créances	Clients et comptes rattachés	70 176		70 176		
	Autres créances	278 816		278 816	881 209	
	Capital souscrit et appelé, non versé					
TOTAL	348 992		348 992	881 209		
Divers	Valeurs mobilières de placement (dont actions propres :)					
	Instruments de trésorerie					
Disponibilités	27 951		27 951			
TOTAL	27 951		27 951			
Charges constatées d'avance					31 051	
Total de l'actif circulant		376 943		376 943	912 260	
Frais d'émission d'emprunts à étaler						
Primes de remboursement des emprunts						
Écarts de conversion actif						
TOTAL DE L'ACTIF		1 240 566	165	1 240 401	1 095 360	
Renvois : (1) Dont droit au bail						
(2) Dont part à moins d'un an (brut) des immobilisations financières						
(3) Dont créances à plus d'un an (brut)						
Clause de réserve de propriété	Immobilisations	Stocks	Créances clients			

HOLDING GT CROS

Passif		Au 31/12/2020	Exercice précédent	
Capitaux propres	Capital (dont versé : 682 000)	682 000	682 000	
	Primes d'émission, de fusion, d'apport			
	Ecart de réévaluation			
	Ecart d'équivalence			
	Réserves			
	Réserve légale			
	Réserves statutaires			
	Réserves réglementées			
	Autres réserves			
	Report à nouveau	-67 312	-119 579	
Résultats antérieurs en instance d'affectation				
Résultat de la période (bénéfice ou perte)	51 486	52 267		
Situation nette avant répartition	666 174	614 687		
Subvention d'investissement				
Provisions réglementées				
Total		666 174	614 687	
Aut. fonds propres	Titres participatifs			
	Avances conditionnées			
Total				
Provisions	Provisions pour risques			
	Provisions pour charges			
Total				
Dettes	Emprunts et dettes assimilées			
	Emprunts obligataires convertibles			
	Autres emprunts obligataires			
	Emprunts et dettes auprès des établissements de crédit (2)		400 236	
	Emprunts et dettes financières divers (3)		65 023	
	Total		552 806	465 259
	Avances et acomptes reçus sur commandes (1)			
	Dettes fournisseurs et comptes rattachés	1 289	12 210	
	Dettes fiscales et sociales	20 131	3 202	
	Autres dettes			
Instruments de trésorerie				
Total		21 420	15 412	
Produits constatés d'avance				
Total des dettes et des produits constatés d'avance		574 227	480 672	
Écarts de conversion passif				
TOTAL DU PASSIF		1 240 401	1 095 360	
Crédit-bail immobilier				
Crédit-bail mobilier				
Effets portés à l'escompte et non échus				
Dettes et produits constatés d'avance, sauf (1), à plus d'un an à moins d'un an	574 227	480 672		
Renvois : (2) dont concours bancaires courants et soldes créditeurs de banques		400 236		
(3) dont emprunts participatifs				

HOLDING GT CROS

Période du 01/01/2020 au 31/12/2020 (Bilan)

Bilan Actif	31/12/2020	31/12/2019
Autres immobilisations corporelles	1 000,00	0,00
21830000 MARETIEL DE BUREAU ET INFORMATIQUE	1 000,00	0,00
Amort. prov. autres immob. corporelles	-165,03	0,00
28183000 AMORTISSEMENT MATERIEL BUREAU ET INFO	-165,03	0,00
Total Immobilisations corporelles	834,97	0,00
Autres participations	862 623,00	183 100,00
26120000 PARTICIPATION AM PRO INVEST	148 000,00	148 000,00
26130200 participation passion cafe	100,00	100,00
26130300 MC HOLDING Prise de participation	300 000,00	0,00
26130400 3250 titres LOC IMMO	379 523,00	0,00
26160300 part sci immo cros	35 000,00	35 000,00
Total Immobilisations financières	862 623,00	183 100,00
TOTAL Actif immobilisé	863 457,97	183 100,00
Clients et comptes rattachés	70 176,00	0,00
41110000 CLIENTS	70 176,00	0,00
Autres créances	278 816,05	881 209,30
44566000 TVA DEDUCTIBLE SUR BIENS ET SERVICES	99,83	0,00
44567000 CREDIT DE TVA	479,00	0,00
44586000 tva sur fre non parvenue	27,92	0,00
45150000 AM PRO INVEST	278 209,30	281 209,30
46700000 notaire	0,00	600 000,00
Total Créances	348 992,05	881 209,30
Disponibilités	27 951,94	0,00
51210000 BPRD	27 951,94	0,00
Total Divers	27 951,94	0,00
Charges constatées d'avance	0,00	31 051,00
48600000 charges avances	0,00	31 051,00
Total Actif circulant	376 943,99	912 260,30
TOTAL ACTIF	1 240 401,96	1 095 360,30

HOLDING GT CROS

Période du 01/01/2020 au 31/12/2020 (Bilan)

Bilan Passif	31/12/2020	31/12/2019
Capital	682 000,00	682 000,00
10100000 CAPITAL	682 000,00	682 000,00
Report à nouveau	-67 312,52	-119 579,87
11900000 REPORT A NOUVEAU	-67 312,52	-119 579,87
Résultat de l'exercice	51 486,57	52 267,35
Résultat de l'exercice	51 486,57	52 267,35
Capitaux propres	666 174,05	614 687,48
Emprunts et dettes auprès des éta de crédit	0,00	400 236,95
51210000 BPRD	0,00	157,90
51860000 INTERET COURUS A PAYER	0,00	79,05
51910000 EFFET MOBILISE	0,00	400 000,00
Emprunts et dettes financières divers	552 806,94	65 023,01
45510000 COMPTE COURANT CROS GANAEL	552 806,94	65 023,01
Emprunts et dettes assimilées	552 806,94	465 259,96
Dettes fournisseurs et comptes rattachés	1 289,00	12 210,86
40110000 FOURNISSEURS	1 121,46	12 210,86
40810000 FOURNISSEURS - FACTURES NON PARVENUES	167,54	0,00
Dettes fiscales et sociales	20 131,97	3 202,00
42100100 SALAIRES	2 006,35	0,00
43100000 URSSAF	238,00	0,00
43710000 caisse de retraite et prevoyance	294,00	0,00
43860000 ORGANISME SOCIAUX CHARGE A PAYER	1 300,00	0,00
44400000 IMPOT SOCIETE	4 597,00	0,00
44551000 TVA A DECAISSER	0,00	3 202,00
44571200 TVA COLLECTEE 20%	11 696,62	0,00
Dettes	21 420,97	15 412,86
Dettes et produits constatés d'avance	574 227,91	480 672,82
Total du Passif	1 240 401,96	1 095 360,30

HOLDING GT CROS

01/01/2020	31/12/2020	Périodes	01/01/2019	31/12/2019	Variations
	12 mois	Durées		12 mois	
100%	88	Chiffre d'affaires H.T.	54	100%	34
Ventes de Mises H.T. 100%	88	Production vendue H.T.	54	Ventes de Mises H.T. 100%	
- Coût des Mises vendues % Marge Cciale		± Variation des stocks de production + Production immobilisée		- Coût des Mises vendues % Marge Cciale	
	88	Production de l'exercice	54		
	=		=		
	88		54		
%	-19	- Consommations en provenance des tiers ⁽¹⁾		-10 %	
100,0	69	Valeur ajoutée	44	100,0	25
		+ Subventions d'exploitation - Impôts et taxes - Charges de personnel		0	
	-11				
84,4	59	Excédent brut d'exploitation	44	99,6	15
	-1	± Autres produits et charges de gestion courante			
	-150	± Produits et charges de gestion exceptionnels			
		- Dotations / + reprises de provisions à caractère de charges			
*****	-93	Excédent brut d'exploitation corrigé	44	99,6	-136
	149	± Coût - produit net de financement		15	
	-5	- Impôt sur les bénéfices			
		- Participation			
74,5	52	Capacité d'autofinancement	59	133,1	-7
		± Résultat sur cession d'éléments d'actif		-6	
	0	- Dotations aux amortissements et provisions classées en fonds de roulement (+ Reprises)			
74,3	51	Résultat net	52	118,9	-1
		Crédit-bail reclassé			
		Total			
		dont frais financiers			
		dont amortissements			

(1) Sauf crédit-bail.

HOLDING GT CROS

Biens		Au 31/12/2020	Au 31/12/2019	Financements		Au 31/12/2020	Au 31/12/2019
Actifs stables	Immobilisations Corporelles	1		Financements stables	Fonds propres (associés compris)	1 219	680
	Participations et créances rattachées	863	183		Capital et réserves	615	562
	Autres immobilisations financières				- Non valeurs		
	Titres de placement				Plus ou moins-values latentes Associés	553	65
	Autres immobilisations				Résultat de l'exercice (+ ou -)	51	52
				Subventions (nettes)			
				Provisions pour pertes et charges			
				Financements à long et moyen terme			
TOTAL BIENS STABLES (II)		863	183	TOTAL FINANCEMENTS STABLES (I)		1 219	680
Fonds de roulement négatif (II-I)				Fonds de roulement (I-II)		356	497
Biens circulants Cycle d'exploitation	Stocks			Financements Cycle d'exploitation	Fournisseurs d'exploitation et comptes rattachés	1	12
	Clients et cptes rattachés	70	600		Autres dettes d'exploitation	16	3
	Autres valeurs	1	31				
	TOTAL BIENS CIRCULANTS (IV)	71	631		TOTAL FINANCEMENTS D'EXPLOITATION (III)		17
Besoin en fonds de roulement (IV-III)		54	616	Excédent de financement d'exploitation (III-IV)			
Liquidités et assimilés	Comptes à terme			Financements à court terme	Impôt société	5	
	Impôt société Groupes Associés	278	281		Crédit d'escompte		400
	Liquidités	28			Dettes différées		
					Fournisseurs d'immobilisations		0
					Découvert bancaire		0
				Divers		0	
TOTAL LIQUIDITÉS (VI)		306	281	TOTAL FINANCEMENTS À COURT TERME (V)		5	400
Trésorerie positive (VI-V)		302		Trésorerie négative (V-VI)			119
Total des biens à financer (II+IV+VI)		1 240	1 095	Total des financements (I+III+V)		1 240	1 095

HOLDING GT CROS

Période : 01/01/2020

31/12/2020

Situation au 31/12/2019		Fonds de roulement		Besoin en fonds de roulement Excédent de financement d'exploitation		Trésorerie	
		497		BFR	-616	-119	
Opérations de l'exercice		Emplois	Ressources	Variations		Variations	
				des biens	des financements		
Exploitation	Excédent brut d'exploitation (1)	93					
	Variations des :						
	Stocks						
	Clients et comptes rattachés			-530			
	Autres valeurs			-30			
	Fournisseurs d'exploit. et comptes rattachés				-11		
Autres dettes d'exploitation				12			
		-93		-562		469	
Répartition	Coût ou produit net de financement		149				
	Impôt sur les bénéfices	5					
	Participation						
	CAF 52						
	Distribution / Prélèvements						
	AF 52						
		144				144	
Investissement	Investissements : non financiers	1					
	financiers	680					
	Désinvestissements : non financiers						
	financiers						
		-681				-681	
Financement	Apports en capital						
	Emprunts souscrits						
	Remboursement capital						
	Remboursement emprunts		488				
	Autres financements						
		488				488	
Situation au 31/12/2020		FDR	356	- BFR	-54	=	302

(1) EBE corrigé

Gestion

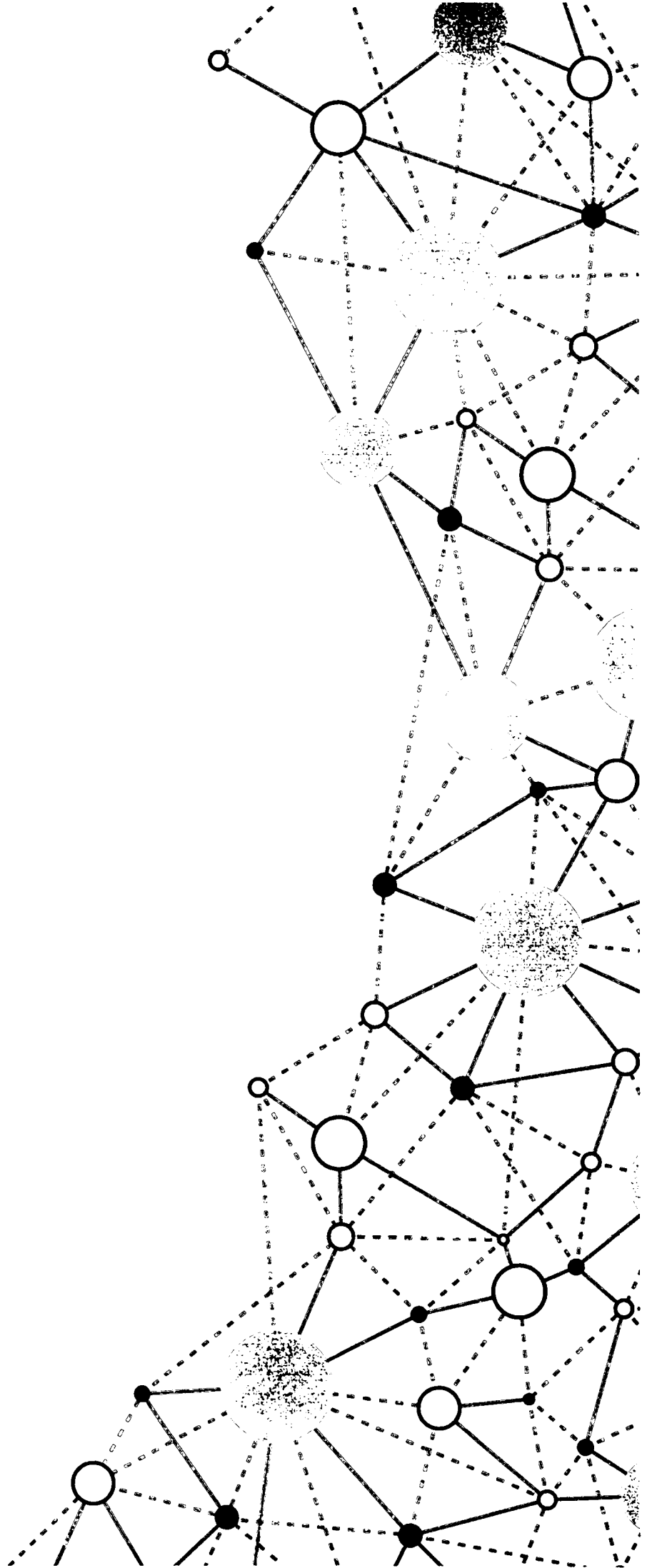

HOLDING GT CROS

Période du 01/01/2020 au 31/12/2020 (Bilan)

Soldes intermédiaires de gestion	31/12/2020	31/12/2019	%
Production vendue H.T.	88 480,00	54 000,00	63.85
70600000 prestation	88 480,00	54 000,00	63.85
<i>Chiffre d'affaires</i>	<i>88 480,00</i>	<i>54 000,00</i>	
<i>Production de l'exercice</i>	<i>88 480,00</i>	<i>54 000,00</i>	
Consommations en provenance de tiers	-19 172,00	-10 034,62	91.06
60630000 petit materiel	-525,34	0,00	NS
60640000 FOURNITURES ADMINISTRATIVES	-995,11	0,00	NS
61350000 LOCATIONS MOBILIERES	-1 200,00	0,00	NS
61600000 ASSURANCES	-725,34	0,00	NS
62260000 HONORAIRES	-1 783,15	-4 949,31	-63.97
62260100 HONORAIRES DIVERS	-3 171,50	-311,10	919.45
62260200 honoraires social	-120,00	0,00	NS
62270000 frais actes	-1 791,08	0,00	NS
62280000 COTISATIONS DIVERSES	0,00	-1 060,00	-100
62310000 PUBLICITE	-3 500,00	0,00	NS
62510000 VOYAGES ET DEPLACEMENTS	-2 857,02	-427,46	568.37
62570000 RECEPTIONS	0,00	-736,84	-100
62610000 TELEPHONE	-604,79	-406,52	48.77
62700000 FRAIS DE BANQUE	-1 455,39	-1 320,57	10.21
62800000 DIVERS	0,00	-501,18	-100
Redevances crédit-bail non retrait.	-443,28	-321,64	37.82
<i>Valeur ajoutée</i>	<i>69 308,00</i>	<i>43 965,38</i>	
Impôts et taxes	0,00	-166,37	-100
63580000 DROITS ENREGISTREMENT	0,00	-166,37	-100
Charges de personnel	-10 790,35	0,00	NS
64100000 salaire	-6 000,00	0,00	NS
64110000 SALAIRES BRUTS	-2 540,00	0,00	NS
64510000 COTISATIONS URSSAF	-758,80	0,00	NS
64530000 COTISATIONS RETRAITE	-191,55	0,00	NS
64610000 cotisation URSSAF	-1 300,00	0,00	NS
<i>Excédent brut d'exploitation</i>	<i>58 517,65</i>	<i>43 799,01</i>	
Autres produits et charges de gestion courante	-1 070,12	0,00	NS
65800000 AUTRS CHARGES GESTION COURANTE	-35 921,00	0,00	NS
75800000 AUTRES PRODUITS GESTION COURANTES	34 850,88	0,00	NS
Produits et charges de gestion exceptionnels	-150 000,00	0,00	NS
67880000 charges exceptionnelles	-150 000,00	0,00	NS
<i>Excédent brut d'exploitation corrigé</i>	<i>-92 552,47</i>	<i>43 799,01</i>	
Coût - Produit net de financement	148 801,07	14 736,58	909.74
66160000 INTERETS BANCAIRES SUR OPERATIONS FINANCEMENT	-1 200,00	-2 573,33	-53.37
66800000 DIFFERENCE	-1,83	-8,09	-77.38
76800000 PRODUITS FINANCIERS	2,90	0,00	NS
77800000 produits exceptionnels	150 000,00	0,00	NS
78661000 REPRISE PROVISION FINANCIERE	0,00	17 318,00	-100
Impôt sur les bénéfices	-4 597,00	0,00	NS
69510000 IMPOT SOCIETE	-4 597,00	0,00	NS

HOLDING GT CROS

Période du 01/01/2020 au 31/12/2020 (Bilan)

Soldes intermédiaires de gestion	31/12/2020	31/12/2019	%
Capacité d'autofinancement	51 651,60	58 535,59	
Résultat sur cession d'éléments d'actif	0,00	-6 268,24	-100
67560000 VNC IMMO FINANCIERES	0,00	-156 270,24	-100
77560000 PRODUIT CESSION IMMO FINANCIERES	0,00	150 002,00	-100
Dot. / Repr. amort. prov. classées en FdR	-165,03	0,00	NS
68111000 68111000	-165,03	0,00	NS
Résultat net	51 486,57	52 267,35	

HOLDING GT CROS

Période du 01/01/2020 au 31/12/2020 (Bilan)

Situation financière Emplois	31/12/2020	31/12/2019
Immobilisations corporelles	834,97	0,00
21830000 MARETIEL DE BUREAU ET INFORMATIQUE	1 000,00	0,00
28183000 AMORTISSEMENT MATERIEL BUREAU ET INFO	-165,03	0,00
Participations et créances rattachées	862 623,00	183 100,00
26120000 PARTICIPATION AM PRO INVEST	148 000,00	148 000,00
26130200 participation passion cafe	100,00	100,00
26130300 MC HOLDING Prise de participation	300 000,00	0,00
26130400 3250 titres LOC IMMO	379 523,00	0,00
26160300 part sci immo cros	35 000,00	35 000,00
Clients et comptes rattachés	70 176,00	600 000,00
41110000 CLIENTS	70 176,00	0,00
46700000 notaire	0,00	600 000,00
Autres valeurs	606,75	31 051,00
44566000 TVA DEDUCTIBLE SUR BIENS ET SERVICES	99,83	0,00
44567000 CREDIT DE TVA	479,00	0,00
44586000 tva sur fre non parvenue	27,92	0,00
48600000 charges avances	0,00	31 051,00
Groupe Associés	278 209,30	281 209,30
45150000 AM PRO INVEST	278 209,30	281 209,30
Liquidités	27 951,94	0,00
51210000 BPRD	27 951,94	0,00

HOLDING GT CROS

Période du 01/01/2020 au 31/12/2020 (Bilan)

Situation financière Ressources	31/12/2020	31/12/2019
Capital et réserves	614 687,48	562 420,13
10100000 CAPITAL	682 000,00	682 000,00
11900000 REPORT A NOUVEAU	-67 312,52	-119 579,87
Groupe Associés	552 806,94	65 023,01
45510000 COMPTE COURANT CROS GANAEL	552 806,94	65 023,01
Fournisseurs exploit. et comptes rattachés	1 289,00	12 210,86
40110000 FOURNISSEURS	1 121,46	12 210,86
40810000 FOURNISSEURS - FACTURES NON PARVENUES	167,54	0,00
Autres dettes d'exploitation	15 534,97	3 202,00
42100100 SALAIRES	2 006,35	0,00
43100000 URSSAF	238,00	0,00
43710000 caisse de retraite et prevoyance	294,00	0,00
43860000 ORGANISME SOCIAUX CHARGE A PAYER	1 300,00	0,00
44551000 TVA A DECAISSER	0,00	3 202,00
44571200 TVA COLLECTEE 20%	11 696,62	0,00
Impôt société	4 597,00	0,00
44400000 IMPOT SOCIETE	4 597,00	0,00
Crédit d'escompte	0,00	400 000,00
51910000 EFFET MOBILISE	0,00	400 000,00
Découvert bancaire	0,00	157,90
51210000 BPRD	0,00	157,90
Divers	0,00	79,05
51860000 INTERET COURUS A PAYER	0,00	79,05

Déclaration et liasse fiscale

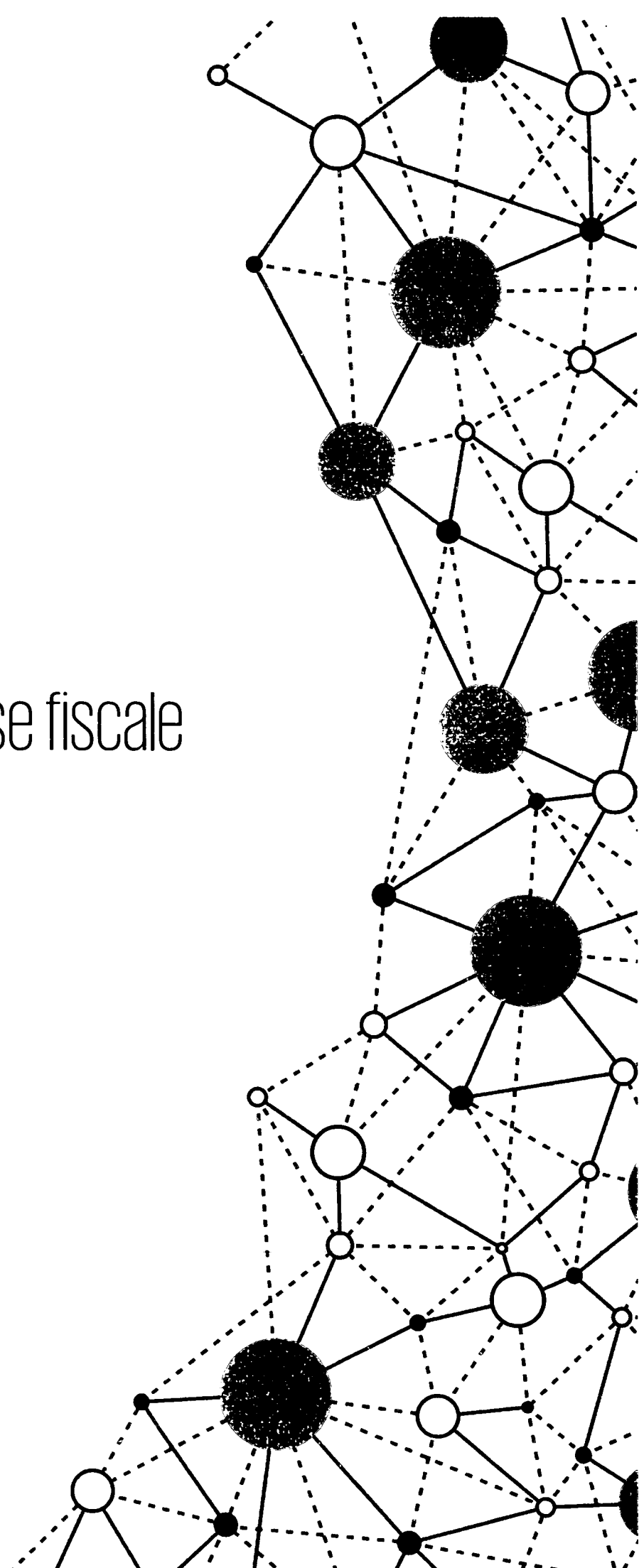

HOLDING GT CROS

Période du 01/01/2020 au 31/12/2020 (Bilan)

Tableau de financement	31/12/2020	31/12/2019
Clients et comptes rattachés : N-(N-1)	70 176,00	600 000,00
41110000 CLIENTS	70 176,00	0,00
46700000 notaire	0,00	600 000,00
Autres valeurs d'exploitation : N-(N-1)	606,75	31 051,00
44566000 TVA DEDUCTIBLE SUR BIENS ET SERVICES	99,83	0,00
44567000 CREDIT DE TVA	479,00	0,00
44586000 tva sur fre non parvenue	27,92	0,00
48600000 charges avances	0,00	31 051,00
Fournisseurs d'exploitation : N-(N-1)	-1 289,00	-12 210,86
40110000 FOURNISSEURS	-1 121,46	-12 210,86
40810000 FOURNISSEURS - FACTURES NON PARVENUES	-167,54	0,00
Autres dettes d'exploitation : N-(N-1)	-15 534,97	-3 202,00
42100100 SALAIRES	-2 006,35	0,00
43100000 URSSAF	-238,00	0,00
43710000 caisse de retraite et prevoyance	-294,00	0,00
43860000 ORGANISME SOCIAUX CHARGE A PAYER	-1 300,00	0,00
44551000 TVA A DECAISSER	0,00	-3 202,00
44571200 TVA COLLECTEE 20%	-11 696,62	0,00
Coût ou produit net de financement	-148 801,07	0,00
66160000 INTERETS BANCAIRES SUR OPERATIONS FINANCEMENT	1 200,00	0,00
66800000 DIFFERENCE	1,83	0,00
76800000 PRODUITS FINANCIERS	-2,90	0,00
77800000 produits exceptionnels	-150 000,00	0,00
Impôt sur les bénéfices	4 597,00	0,00
69510000 IMPOT SOCIETE	4 597,00	0,00
Investissements non financiers	1 000,00	0,00
Acq. Matériel bureau, mobilier	1 000,00	0,00
Investissements financiers	679 523,00	0,00
Acq. Titres de participations	679 523,00	0,00
Autres financements : + N-(N-1)	-552 806,94	-65 023,01
45510000 COMPTE COURANT CROS GANAEL	-552 806,94	-65 023,01



IMPÔT SUR LES SOCIÉTÉS

Exercice ouvert le 01/01/2020 et clos le 31/12/2020
 Déclaration souscrite pour le résultat d'ensemble du groupe

Si PME innovantes, cocher la case ci-contre
 Si option pour le régime optionnel de taxation au tonnage, art. 209-0 B (entreprises de transport maritime), cocher la case

A IDENTIFICATION DE L'ENTREPRISE	
Désignation de la société:	Adresse du siège social:
SAS GT CROS	
SIRET 5 1 0 3 5 9 2 6 8 0 0 0 3 2	
Adresse du principal établissement:	Ancienne adresse en cas de changement:
30 avenue SAINT JEROME 13100 AIX EN PROVENCE	

RÉGIME FISCAL DES GROUPES
 Les entreprises placées sous le régime des groupes de sociétés doivent déposer cette déclaration en deux exemplaires (art 223 A à U du CGI)

Date d'entrée dans le groupe de la société déclarante
 Pour les sociétés filiales, désignation SIRET

B ACTIVITÉ
 Activités exercées Gestion de fonds Si vous avez changé d'activité, cochez la case

C RÉCAPITULATION DES ÉLÉMENTS D'IMPOSITION (cf. notice de la déclaration n°2065-SD)			
1 Résultat fiscal	Bénéfice imposable à 33 1/3% ou à 31%*	0	Bénéfice imposable à 28%
	Bénéfice imposable à 15%	30453	Résultat net cession, concession sous-concession des brevets et assimilés imposable à 10%
2 Plus-values	PV à long terme imposables à 15%		PV à long terme imposables à 0%
	PV à long terme imposables à 19%		PV exonérées (art. 238 quinquies)
3 Abattements et exonérations notamment entreprises nouvelles ou implantées en zones d'entreprises ou zones franches			
Entreprise nouvelle, art. 44 sexies <input type="checkbox"/>		Jeunes entreprises innovantes, art. 44 sexies-0 A <input type="checkbox"/>	
Entreprise nouvelle, art. 44 septies <input type="checkbox"/>		Zone franche d'activité, art. 44 quaterdecies <input type="checkbox"/>	
Bassins urbains à dynamiser (BUD), art.44 sexdecies <input type="checkbox"/>		Zone franche Urbaine - Territoire entrepreneur, art. 44 octies A <input type="checkbox"/>	
Société d'investissement immobilier cotée <input type="checkbox"/>		Zone de développement prioritaire, art. 44 septdecies <input type="checkbox"/>	
Bénéfice ou déficit exonéré (indiquer + ou - selon le cas) <input type="checkbox"/>		Plus-values exonérées relevant du taux de 15% <input type="checkbox"/>	

4 Option pour le crédit d'impôt outre-mer : dans le secteur productif, art. 244 quater W

D IMPUTATIONS (cf. notice de la déclaration n° 2065-SD)
 1. Au titre des revenus mobiliers de source française ou étrangère, ayant donné lieu à la délivrance d'un certificat de crédits d'impôt
 2. Au titre des revenus auxquels est attaché, en vertu d'une convention fiscale conclue avec un État étranger, un territoire ou une collectivité territoriale d'Outre-mer, un crédit d'impôt représentatif de l'impôt de cet état, territoire ou collectivité.

E CONTRIBUTION ANNUELLE SUR LES REVENUS LOCATIFS (cf. notice de la déclaration n° 2065-SD)
 Recettes nettes soumises à la contribution de 2,5%

F ENTREPRISES SOUMISES OU DÉSIGNÉES AU DÉPÔT DE LA DÉCLARATION PAYS PAR PAYS CbC/DAC4 (cf. notice du formulaire n° 2065-SD)
 1- Si vous êtes l'entreprise, tête de groupe, soumise au dépôt de la déclaration n° 2258-SD (art. 223 quinquies C-1-1), cocher la case ci-contre
 2- Société tête de groupe et mandat d'une autre entité du groupe pour souscrire la 2258
 3- Si vous êtes l'entreprise désignée au dépôt de la déclaration n° 2258-SD par la société tête de groupe (art. 223 quinquies C-1-2), cocher la case ci-contre

G COMPTABILITÉ INFORMATISÉE
 L'entreprise dispose d'une comptabilité informatisée X LOOP V4.20.1

Nom et adresse du professionnel de l'expertise comptable: KPMG 114 route de Châteauneuf du Rhône CS 60348 26208 Montélimar Cedex Tél: +33475920180	Nom et adresse du conseil: SA kpmg 114 route de chateauneuf 26208 montelimar cedex Tél:
OGA/OMGA ou Viseur conventionné Nom et adresse du CGA/OMGA ou du viseur conventionné: N° d'agrément du CGA/OMGA/viseur conventionné	Identité du déclarant: Date: Lieu: aix en provence Qualité et nom du signataire: M cros ganael - PRESIDENT Signature:

Désignation de l'entreprise <u>SAS GT CROS</u>										Néant <input type="checkbox"/> *										
Adresse de l'entreprise <u>30 avenue SAINT JEROME 13100 AIX EN PROVENCE</u>																				
SIREN		<table border="1" style="display: inline-table; border-collapse: collapse;"> <tr> <td style="width: 20px; text-align: center;">5</td> <td style="width: 20px; text-align: center;">1</td> <td style="width: 20px; text-align: center;">0</td> <td style="width: 20px; text-align: center;">3</td> <td style="width: 20px; text-align: center;">5</td> <td style="width: 20px; text-align: center;">9</td> <td style="width: 20px; text-align: center;">2</td> <td style="width: 20px; text-align: center;">6</td> <td style="width: 20px; text-align: center;">8</td> </tr> </table>										5	1	0	3	5	9	2	6	8
5	1	0	3	5	9	2	6	8												
Durée de l'exercice en nombre de mois * <u>12</u>				Durée de l'exercice précédent * <u>12</u>																
										Exercice N clos le										
										31/12/2020										
ACTIF										Brut 1		Amortissements-Provisions 2		Net 3						
ACTIF IMMOBILISÉ	Immobilisations incorporelles	Fonds commercial *		010		012														
		Autres *		014		016														
	Immobilisations corporelles *		028	1000	030	165				834										
	Immobilisations financières * (1)		040	862623	042					862623										
	Total I (5)		044	863623	048	165				863457										
ACTIF CIRCULANT	STOCKS	Matières premières, approvisionnements, en cours de production *										050		052						
		Marchandises *										060		062						
	Avances et acomptes versés sur commandes										064		066							
	Créances (2)	Clients et comptes rattachés *										068	70176	070		70176				
		Autres * (3)										072	278816	074		278816				
	Valeurs mobilières de placement										080		082							
	Disponibilités										084	27951	086		27951					
	Charges constatées d'avance *										092		094							
	Total II		096	376943	098					376943										
	Total général (I+II)		110	1240566	112	165				1240401										
PASSIF										Exercice N 1		NET								
CAPITAUX PROPRES	Capital social ou individuel *										120			682000						
	Écarts de réévaluation										124									
	Réserve légale										126									
	Réserves réglementées *										130									
	Autres réserves (dont réserve relative à l'achat d'oeuvres originales d'artistes vivants *)										131)	132						
	Report à nouveau										134			-67312						
	Résultat de l'exercice										136			51486						
	Provisions réglementées										140									
Total I		142							666174											
Provisions pour risques et charges										Total II		154								
DETTES (4)	Emprunts et dettes assimilées										156									
	Avances et acomptes reçus sur commandes en cours										164									
	Fournisseurs et comptes rattachés *										166			1289						
	Autres dettes (dont comptes courants d'associés de l'exercice N :)										169	552806)	172	572938					
	Produits constatés d'avance										174									
Total III		176							574227											
Total général (I + II + III)		180							1240401											
RENVois	(1)	Dont immobilisations financières à moins d'un an	193		(4)	Dont dettes à plus d'un an	195													
	(2)	Dont créances à plus d'un an	197		(5)	Coût de revient des immobilisations acquises ou créées au cours de l'exercice *	182		680523											
	(3)	Dont compte courant d'associés débiteurs	199			Prix de vente hors TVA des immobilisations cédées au cours de l'exercice *	184													

* Des explications concernant cette rubrique figurent dans la notice n° 2033-NOT

Formulaire obligatoire (article 302 septies
A bis du Code général des impôts)

Désignation de l'entreprise : SAS GT CROS

31122020

Néant *

I	IMMOBILISATIONS	Valeur brute des immobilisations au début de l'exercice		Augmentations		Diminutions		Valeur brute des immobilisations à la fin de l'exercice		Réévaluation légale *
		ACTIF IMMOBILISÉ								Valeur d'origine des immobilisations en fin d'exercice
Immobilisations incorporelles	Fonds commercial	400		402		404		406		
	Autres	410		412		414		416		
Immobilisations corporelles	Terrains	420		422		424		426		
	Constructions	430		432		434		436		
	Installations techniques matériel et outillage industriels	440		442		444		446		
	Installations générales agencements divers	450		452		454		456		
	Matériel de transport	460		462		464		466		
	Autres immobilisations corporelles	470		472	1000	474		476	1000	
Immobilisations financières		480	183100	482	679523	484		486	862623	
TOTAL		490	183100	492	680523	494		496	863623	

II	AMORTISSEMENTS	Montant des amortissements au début de l'exercice		Augmentations : dotations de l'exercice		Diminutions : amortissements afférents aux éléments sortis de l'actif et reprises		Montant des amortissements à la fin de l'exercice	
		IMMOBILISATIONS AMORTISSABLES							
Immobilisations incorporelles		500		502		504		506	
Immobilisations corporelles	Terrains	510		512		514		516	
	Constructions	520		522		524		526	
	Installations techniques matériel et outillage industriels	530		532		534		536	
	Installations générales, agencements, aménagements divers	540		542		544		546	
	Matériel de transport	550		552		554		556	
	Autres immobilisations corporelles	560		562	165	564		566	165
TOTAL		570		572	165	574		576	165

III	PLUS-VALUES, MOINS-VALUES	(19 %, 15 % et 0 % pour les entreprises à l'IS, 16 % pour les entreprises à l'IR) (si ce cadre est insuffisant, joindre un état du même modèle)									
		1	2	3	4	5	6	7	8	9	10
Nature des immobilisations cédées virées de poste à poste, mises hors service ou réintégrées dans le patrimoine privé y compris les produits de la propriété industrielle.											

Immobilisations	Valeur d'actif *	Amortissements *	Valeur résiduelle	Prix de cession *	Plus ou moins-values			
					Court terme *	Long terme		
						19 % ⑥	15 % ou 12,8 % ⑦	0 % ⑧
1								
2								
3								
4								
5								
6								
7								
8								
9								
10								
TOTAL	578	580	582	584	586	581	587	589
Plus-values taxables à 19 % ⁽¹⁾			579	Régularisations	590	583	594	595
TOTAL					596	585	597	599

* Des explications concernant cette rubrique sont données dans la notice 2033-NOF-SD

(1) Ces plus-values sont imposables au taux de 19 % en application des articles 238 bis JA, 210F et 208C du CGI. Joindre un état établi selon le même modèle, indiquant les modalités de calcul de ces plus-values.

Désignation de l'entreprise : SAS GT CROS

31122020

Néant ***I RELEVÉ DES PROVISIONS - AMORTISSEMENTS DÉROGATOIRES**

A NATURE DES PROVISIONS		Montant au début de l'exercice	Augmentations : dotations de l'exercice	Diminutions reprises de l'exercice	Montant à la fin de l'exercice
Provisions réglementées	Amortissements dérogatoires	600	602	604	606
	Dont majorations exceptionnelles de 30 %	601	603	605	607
	Autres provisions réglementées *	610	612	614	616
Provisions pour risques et charges		620	622	624	626
Provisions pour dépréciation	Sur immobilisations	630	632	634	636
	Sur stocks et en cours	640	642	644	646
	Sur clients et comptes rattachés	650	652	654	656
	Autres provisions pour dépréciation	660	662	664	666
TOTAL		680	682	684	686

B MOUVEMENTS AFFECTANT LA PROVISION POUR AMORTISSEMENTS DÉROGATOIRES

	Dotations	Reprises
Immob. incorporelles	700	705
Terrains	710	715
Constructions	720	725
Inst. techniques mat. et outillage	730	735
Inst. générales, agencements amén. div.	740	745
Matériel de transport	750	755
Autres immobilisations corporelles	760	765
TOTAL	770	775

C VENTILATION DES DOTATIONS AUX PROVISIONS ET CHARGES À PAYER NON DÉDUCTIBLES POUR L'ASSIETTE DE L'IMPÔT
(Si le cadre C est insuffisant, joindre un état du même modèle)

1	Indemnités pour congés à payer, charges sociales et fiscales correspondantes	
2		
3		
4		
5		
6		
7		
TOTAL à reporter ligne 322 du tableau n° 2033-B-SD		780

II DÉFICITS REPORTABLES

Déficits restant à reporter au titre de l'exercice précédent (1)	982	25630
Déficits imputés	983	25630
Déficits reportables	984	
Déficits de l'exercice	860	
Total des déficits restant à reporter	870	

III DÉFICITS PROVENANT DE L'APPLICATION DU 209C

Résultat déficitaire relevant de l'article 209C du CGI	995
Déficits étrangers des PME antérieurement déduits (article 209C du CGI)	996

IV DIVERS

Primes et cotisations complémentaires facultatives	dont montant déductible des cotisations facultatives versées en application du I de l'article 154 bis du CGI	325	381	
	dont cotisations facultatives aux nouveaux plans d'épargne retraite	327		
Cotisations personnelles obligatoires de l'exploitant *	dont montant déductible des cotisations sociales obligatoires hors CSG-CRDS	326	380	130
N° du centre de gestion agréé			388	
Montant de la TVA collectée			374	1296
Montant de la TVA déductible sur biens et services (sauf immobilisations)			378	389
Montant des prélèvements personnels de l'exploitant			399	
Aides perçues ayant donné droit à la réduction d'impôt prévue au 4 de l'article 238 bis du CGI pour l'entreprise donatrice			398	
Montant de l'invest. reçu qui a donné lieu à amortissement exceptionnel chez l'entreprise investisseur dans le cadre de l'article 217 octies du CGI			397	

(1) Cette case correspond au montant porté sur la ligne 870 du tableau 2033D déposé au titre de l'exercice précédent.



**BIENS EN LOCATION
SUIVI DES AMORTISSEMENTS**

ANNEXLJB02

AMORTISSEMENTS A REPORTER	
AMORTISSEMENTS DE L'EXERCICE	
AMORTISSEMENTS DÉDUITS DANS L'EXERCICE	
AMORTISSEMENTS RESTANT A REPORTER	

Désignation de l'entreprise: SAS GT CROS		Néant	
Exercice ouvert le: 0 1 0 1 2 0 2 0		et clos le: 3 1 1 2 2 0 2 0	
DÉCLARATION DES EFFECTIFS (Hors CVAE)			
Effectif moyen du personnel :		376	
Dont apprentis		657	
Dont handicapés		651	
Effectifs affectés à l'activité artisanale		861	
CALCUL DE LA VALEUR AJOUTÉE			
I - Chiffre d'affaires de référence CVAE			
Ventes de produits fabriqués, prestations de services et marchandises		108	
Redevances pour concessions, brevets, licences et assimilées		118	
Plus-values de cession d'immobilisations corporelles ou incorporelles si rattachées à une activité normale et courante		119	
Refacturations de frais inscrites au compte de transfert de charges		105	
TOTAL 1		106	
II - Autres produits à retenir pour le calcul de la valeur ajoutée			
Autres produits de gestion courante (hors quotes-parts de résultat sur opérations faites en commun)		115	
Production immobilisée à hauteur des seules charges déductibles ayant concouru à sa formation		143	
Subventions d'exploitation reçues		113	
Variation positive des stocks		111	
Transferts de charges déductibles de la valeur ajoutée		116	
Rentrées sur créances amorties lorsqu'elles se rapportent au résultat d'exploitation		153	
TOTAL 2		144	
III - Charges à retenir pour le calcul de la valeur ajoutée ⁽¹⁾			
Achats		121	
Variation négative des stocks		145	
Services extérieurs, à l'exception des loyers et des redevances		125	
Loyers et redevances, à l'exception de ceux afférents à des immobilisations corporelles mises à disposition dans le cadre d'une convention de location-gérance ou de crédit-bail ou encore d'une convention de location de plus de 6 mois		146	
Taxes déductibles de la valeur ajoutée		133	
Autres charges de gestion courante (hors quotes-parts de résultat sur opérations faites en commun)		148	
Charges déductibles de la valeur ajoutée afférente à la production immobilisée déclarée		128	
Fraction déductible de la valeur ajoutée des dotations aux amortissements afférentes à des immobilisations corporelles mises à disposition dans le cadre d'une convention de location-gérance ou de crédit-bail ou encore d'une convention de location de plus de 6 mois		135	
Moins-values de cession d'immobilisations corporelles ou incorporelles si rattachées à une activité normale et courante		150	
TOTAL 3		152	
IV - Valeur ajoutée produite			
Calcul de la valeur ajoutée		(total 1 + total 2 - total 3)	137
V - Cotisation sur la valeur ajoutée des entreprises			
Valeur ajoutée assujettie à la CVAE (à reporter sur les formulaires n°s 1330-CVAE pour les multi-établissements et sur les formulaires n°s 1329-AC et 1329-DEF. Si la VA calculée est négative, il convient de reporter un montant égal à 0 au cadre C des formulaire n°s 1329-AC et 1329-DEF).		117	0
Cadre réservé au mono-établissement au sens de la CVAE			
Si vous êtes assujettis à la CVAE et mono-établissement au sens de la CVAE (cf. la notice du formulaire n° 1330-CVAE-SD), veuillez compléter le cadre ci-dessous et la case 117, vous serez alors dispensés du dépôt du formulaire n° 1330-CVAE-SD			
Mono établissement au sens de la CVAE, cocher la case		020	
Chiffre d'affaires de référence CVAE (report de la ligne 106, le cas échéant ajusté à 12 mois)	022	Effectifs au sens de la CVAE *	023
Chiffre d'affaires du groupe économique (entreprises répondant aux conditions de détention fixées à l'article 223 A du CGI)		026	
Période de référence	024	160	
Date de cessation			
(1) Attention, il ne doit pas être tenu compte dans les lignes 121 à 148 des charges déductibles de la valeur ajoutée, afférente à la production immobilisée déclarée ligne 143, portées en ligne 128.			

(liste des personnes ou groupements de personnes de droit ou de fait détenant directement au moins 10 % du capital de la société)

1	(1)
1	

Néant *

Exercice clos le 3 1 1 2 2 0 2 0

SIREN 5 1 0 3 5 9 2 6 8

Dénomination de l'entreprise SAS GT CROS

Adresse (voie) 30 avenue SAINT JEROME

Code postal 13100 Ville AIX EN PROVENCE

NOMBRE TOTAL D'ASSOCIÉS OU ACTIONNAIRES PERSONNES MORALES DE L'ENTREPRISE	901		NOMBRE TOTAL DE PARTS OU D'ACTIONS CORRESPONDANTES	902	
NOMBRE TOTAL D'ASSOCIÉS OU ACTIONNAIRES PERSONNES PHYSIQUES DE L'ENTREPRISE	903	2	NOMBRE TOTAL DE PARTS OU D'ACTIONS CORRESPONDANTES	904	50000

I - CAPITAL DÉTENU PAR LES PERSONNES MORALES :

Forme juridique Dénomination
 N° SIREN (si société établie en France) % de détention Nb de parts ou actions
 Adresse : N° Voie
 Code Postal Commune Pays

Forme juridique Dénomination
 N° SIREN (si société établie en France) % de détention Nb de parts ou actions
 Adresse : N° Voie
 Code Postal Commune Pays

Forme juridique Dénomination
 N° SIREN (si société établie en France) % de détention Nb de parts ou actions
 Adresse : N° Voie
 Code Postal Commune Pays

Forme juridique Dénomination
 N° SIREN (si société établie en France) % de détention Nb de parts ou actions
 Adresse : N° Voie
 Code Postal Commune Pays

II - CAPITAL DÉTENU PAR LES PERSONNES PHYSIQUES :

Titre (2) Nom patronymique CROS Nom(s) GANAEL
 Nom marital % de détention 99,99 Nb de parts ou actions 49999
 Naissance : Date 22091971 N° Département 26 Commune PIERRELATTE Pays
 Adresse : N° Voie LES GUERINS
 Code Postal 05000 Commune LA ROCHETTE Pays

Titre (2) Nom patronymique Nom(s)
 Nom marital % de détention Nb de parts ou actions
 Naissance : Date N° Département Commune Pays
 Adresse : N° Voie
 Code Postal Commune Pays

(1) Lorsque le nombre d'associés excède le nombre de lignes de l'imprimé, utiliser un ou plusieurs tableaux supplémentaires. Dans ce cas, il convient de numérotter chaque tableau en haut et à gauche de la case prévue à cet effet et de porter le nombre total de tableaux souscrits en bas à droite de cette même case.

(2) Indiquer : M. pour Monsieur, MME pour Madame.

• Des explications concernant cette rubrique figurent dans la notice n° 2033-NOT.

(liste des personnes ou groupements de personnes de droit ou de fait dont la société détient directement au moins 10 % du capital)

(1) Néant *

Exercice clos le 3 1 1 2 2 0 2 0

SIREN 5 1 0 3 5 9 2 6 8

Dénomination de l'entreprise SAS GT CROS

Adresse (voie) 30 avenue SAINT JEROME

Code postal 13100 Ville AIX EN PROVENCE

I - NOMBRE TOTAL DE FILIALES DÉTENUES PAR L'ENTREPRISE : 905 3

Forme juridique EURL Dénomination am pro invest
 N° SIREN (si société établie en France) 5 2 1 8 9 5 4 7 4 % de détention 100,00
 Adresse : N° 30 Voie avenue saint jerome
 Code Postal 13100 Commune aix en provence Pays

Forme juridique SCI Dénomination IMMO CROS
 N° SIREN (si société établie en France) 5 3 8 0 8 5 8 2 0 % de détention 99,99
 Adresse : N° 30 Voie AVENUE SAINT JEROME
 Code Postal 13100 Commune AIX EN PROVENCE Pays

Forme juridique SAS Dénomination MC HOLDING SAS
 N° SIREN (si société établie en France) 8 8 1 9 7 0 5 7 8 % de détention 75,00
 Adresse : N° 0 Voie avenue saint jerome
 Code Postal 13100 Commune AIX EN PROVENCE Pays

Forme juridique Dénomination
 N° SIREN (si société établie en France) % de détention
 Adresse : N° Voie
 Code Postal Commune Pays

Forme juridique Dénomination
 N° SIREN (si société établie en France) % de détention
 Adresse : N° Voie
 Code Postal Commune Pays

Forme juridique Dénomination
 N° SIREN (si société établie en France) % de détention
 Adresse : N° Voie
 Code Postal Commune Pays

Forme juridique Dénomination
 N° SIREN (si société établie en France) % de détention
 Adresse : N° Voie
 Code Postal Commune Pays

Forme juridique Dénomination
 N° SIREN (si société établie en France) % de détention
 Adresse : N° Voie
 Code Postal Commune Pays

(1) Lorsque le nombre de filiales excède le nombre de lignes de l'imprimé, utiliser un ou plusieurs tableaux supplémentaires. Dans ce cas, il convient de numéroter chaque tableau en haut et à gauche de la case prévue à cet effet et de porter le nombre total de tableaux souscrits en bas à droite de cette même case.
 • Des explications concernant cette rubrique figurent dans la notice 2033-NOT-SD.

HOLDING GT CROS
Société par actions simplifiée
au capital de 682.000 Euros
Siège social : 30 Avenue Saint Jérôme
13100 AIX EN PROVENCE
RCS 510.359.268 AIX-EN-PROVENCE

PROCÈS-VERBAL DES DÉLIBÉRATIONS
DE L'ASSEMBLÉE GÉNÉRALE ORDINAIRE ANNUELLE
DU 30 JUIN 2021

L'an deux-mille-vingt-et-un,
Le trente juin,
A 08 heures 30,

Les associés de la société HOLDING GT CROS se sont réunis en Assemblée Générale Ordinaire Annuelle, au siège social, sur convocation faite la Présidente à chaque associé.

Conformément aux dispositions statutaires, il a été établi une feuille de présence signée par les associés présents.

L'Assemblée est présidée par Monsieur Ganaël CROS, en sa qualité de Président de la Société.

Madame Sabine CHAIX est désignée comme secrétaire.

La feuille de présence, certifiée exacte par les membres du bureau, permet de constater que les associés présents, représentés ou ayant voté par correspondance possèdent 68.200 actions sur les 68.200 actions ayant le droit de vote.

Le Président de l'Assemblée constate que l'Assemblée Générale est régulièrement constituée et peut valablement délibérer.

Le Président de l'Assemblée dépose sur le bureau et met à la disposition de l'Assemblée :

- la feuille de présence et la liste des associés,
- l'inventaire et les comptes annuels comprenant le bilan, le compte de résultat et l'annexe, arrêtés au 31 décembre 2020,
- le rapport de gestion du Président,
- le rapport spécial du Président sur les conventions réglementées,
- un exemplaire des statuts de la Société,
- le texte des résolutions soumises au vote de l'Assemblée.

Le Président déclare que les documents visés ci-dessus ont été adressés aux associés ou tenus à leur disposition au siège social de la Société dont l'adresse figure sur la convocation, à compter de la convocation de l'Assemblée.

L'Assemblée lui donne acte de cette déclaration.

SC
Ge

Le Président rappelle ensuite que l'Assemblée est appelée à délibérer sur l'ordre du jour suivant :

ORDRE DU JOUR

- Rapport de gestion du Président,
- Rapport spécial du Président sur les conventions visées à l'article L. 227-10 du Code de commerce et approbation desdites conventions,
- Approbation des comptes de l'exercice social clos le 31 décembre 2020 et quitus à la Présidente,
- Approbation des charges non déductibles fiscalement,
- Affectation du résultat de l'exercice,
- Pouvoirs pour l'accomplissement des formalités.

Le Président présente à l'Assemblée les comptes de l'exercice écoulé et le rapport de gestion établi par le Président.

Le Président donne lecture du rapport spécial du Président sur les conventions.

Puis le Président déclare la discussion ouverte.

Personne ne demandant la parole, le Président met successivement aux voix les résolutions suivantes :

PREMIERE RÉOLUTION

L'Assemblée Générale, après avoir pris connaissance du rapport de gestion du Président, approuve les comptes annuels de l'exercice clos le 31 décembre 2020, tels qu'ils lui ont été présentés, ainsi que les opérations traduites dans ces comptes et résumées dans ce rapport.

En conséquence, l'Assemblée donne au Président quitus de l'exécution de son mandat pour l'exercice écoulé.

L'Assemblée Générale prend acte, conformément à l'article 223 quater du Code général des impôts, qu'au cours de l'exercice écoulé aucune somme n'a été enregistrée au titre des dépenses ou charges non déductibles fiscalement visées à l'article 39.4 du Code général des impôts.

Cette résolution est adoptée à l'unanimité des voix des associés.

DEUXIEME RÉOLUTION

L'Assemblée Générale décide d'affecter le bénéfice de l'exercice clos le 31 décembre 2020 s'élevant à 51.486 Euros de la manière suivante :

Bénéfice de l'exercice	51.486 Euros
- Au compte "Report à nouveau"	51.486 Euros

GC

SC

Conformément à la loi, l'Assemblée Générale prend acte qu'aucun dividende n'a été distribué au titre des trois derniers exercices.

Cette résolution est adoptée à l'unanimité des voix des associés.

TROISIEME RÉOLUTION

L'Assemblée Générale, après avoir entendu la lecture du rapport spécial de la Présidente sur les conventions visées par l'article L. 227-10 du Code de commerce et statuant sur ce rapport, approuve celui-ci.

Cette résolution est adoptée à l'unanimité des voix des associés.

QUATRIEME RÉOLUTION

L'Assemblée Générale donne tous pouvoirs au Président et au porteur d'une copie ou d'un extrait du procès-verbal des délibérations pour remplir toutes formalités légales consécutives à l'adoption des résolutions qui précèdent.

Cette résolution est adoptée à l'unanimité des voix des associés.

L'ordre du jour étant épuisé et personne ne demandant plus la parole, le Président déclare la séance levée.

De tout ce que dessus, il a été dressé le présent procès-verbal qui, après lecture, a été signé par les membres du bureau.

Le Président
Monsieur Ganaël CROS

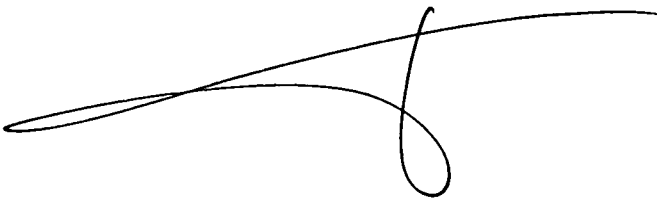

La secrétaire
Madame Sabine CHAIX

