

RCS : PARIS

Code greffe : 7501

Documents comptables

REGISTRE DU COMMERCE ET DES SOCIETES

Le greffier du tribunal de commerce de PARIS atteste l'exactitude des informations transmises ci-après

Nature du document : Documents comptables (B-S)

Numéro de gestion : 2011 B 20093

Numéro SIREN : 534 843 883

Nom ou dénomination : 2A - NC

Ce dépôt a été enregistré le 06/08/2018 sous le numéro de dépôt 80593



20180805932017

DATE DEPOT : 06/08/2018

N° DE DEPOT : 80593

N° GESTION : 2011B20093

N° SIREN : 534843883

DENOMINATION : 2A - NC

ADRESSE : 129 rue des Pyrénées 75020 Paris

MILLESIME : 2017

SOCIETE 2A-NC
S.A.S au capital de 20 000,00 Euros
Siège social :
129 Rue des Pyrénées

75020 PARIS
RCS 53484388300016

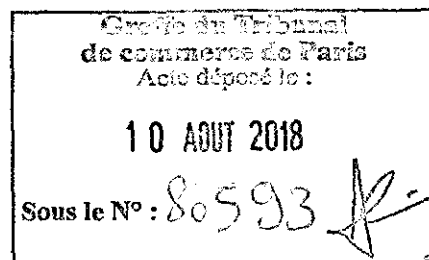

PROCES VERBAL DE L'ASSEMBLEE GENERALE

ORDINAIRE DU 30/06/2018

Le 30/06/2018 à 16 heures, les associés de la société 2A-NC, S.A.S au capital de 20 000,00 Euros, se sont réunis au siège social de l'entreprise.

L'assemblée est présidée par AISSOU CHERIF, gérant, qui constate que la totalité du capital est représentée et que l'Assemblée peut valablement délibérer.

Le Président dépose alors sur le bureau :

- le rapport de gestion de la gérance,
- l'inventaire, le bilan, le compte de résultat et l'annexe de l'exercice clos le 31/12/2017,
- le texte des résolutions proposées.

Puis, le Président déclare que les documents ci-dessus énumérés ont été mis à la disposition des associés quinze jours avant la présente réunion.

L'assemblée lui donne acte de cette déclaration et les associés confirment, chacun pour leur part, avoir eu connaissance de ces documents dans les délais prescrits.

Le Président rappelle ensuite que l'Assemblée est appelée à délibérer sur l'ordre du jour suivant :

- rapport de gestion sur l'activité de la société,
- approbation des comptes et du bilan de l'exercice clos le 31/12/2017,
- quitus au gérant,
- affectation des résultats,
- rémunération de la gérance.

Lecture est donnée des rapports du gérant.

Après discussion et personne ne demandant plus la parole, le Président met aux voix les résolutions suivantes :

PREMIERE RESOLUTION

L'Assemblée générale, après avoir entendu la lecture du rapport de gestion de la gérance sur l'activité de la société et pris connaissance des comptes et du bilan de l'exercice clos le 31/12/2017, décide de les approuver tels qu'ils lui sont présentés et donne au gérant quitus entier et sans réserve de l'exécution de son mandat pour l'exercice écoulé.

Cette résolution est adoptée à l'unanimité.

DEUXIEME RESOLUTION

L'assemblée générale décide d'affecter le résultat de l'exercice de 31 604,92€ comme suit :

Report à nouveau	31 604,92€
Total :	31 604,92€

Cette résolution est adoptée à l'unanimité.

TROISIEME RESOLUTION

L'assemblée générale décide d'approuver la rémunération nette allouée au gérant au cours de l'exercice pour un montant de 0 euros.

Les charges sociales afférentes à ces rémunérations seront prises en charge par la société.

Cette résolution est adoptée à l'unanimité.

L'ordre du jour étant épuisé, la séance est levée à 17 heures

De tout ce qui précède, il a été dressé le présent procès-verbal qui est signé par les associés.

SOCIETE 2A-NC
S.A.S au capital de 20 000,00 Euros
Siège social :
129 Rue des Pyrénées

75020 PARIS
RCS 53484388300016

RAPPORT DE GESTION SUR LES OPERATIONS DE L'EXERCICE

CLOS LE 31/12/2017

Monsieur AISSOU CHERIF, gérant de la société 2A-NC, a établi, en vue de l'approbation des comptes de l'exercice clos le 31/12/2017, le présent rapport de gestion sur les opérations de l'exercice écoulé.

Les éléments comptables qui suivent sont présentés en euros.

Chers associés,

Nous avons l'honneur de vous présenter, conformément aux textes légaux et réglementaires, notre rapport sur les opérations de l'exercice clos le 31/12/2017, ainsi que sur les comptes annuels dudit exercice soumis aujourd'hui à votre approbation.

Nous vous précisons tout d'abord que tous les éléments comptables vous sont présentés en euros

Nous reprenons ci-après, successivement, les différentes informations telles que prévues par la réglementation.

I - PRESENTATION DES ETATS FINANCIERS

Les états financiers qui vous sont présentés ne comportent aucune modification, que ce soit au niveau de la présentation des comptes ou à celui des méthodes d'évaluation, par rapport à ceux de l'exercice précédent.

II - ACTIVITE DE LA SOCIETE

1) Situation et activité de la société au cours de l'exercice

Afin de vous permettre d'apprécier le niveau d'activité de votre société au cours de l'exercice écoulé et ses résultats, nous avons établi un tableau synthétique faisant ressortir le chiffre d'affaires, le résultat d'exploitation, le résultat financier, le résultat courant avant impôts, le résultat exceptionnel, l'impôt sur les sociétés acquitté et le résultat net comptable.

THE UNIVERSITY OF CHICAGO
DEPARTMENT OF CHEMISTRY
LABORATORY OF ORGANIC CHEMISTRY

1954

RESEARCH REPORT NO. 100
BY
J. H. GOLDEN

Submitted in partial fulfillment of the requirements for the Ph.D. degree
in the Department of Chemistry, University of Chicago

Approved by the Department of Chemistry

1954

RESEARCH REPORT NO. 100
BY
J. H. GOLDEN

Submitted in partial fulfillment of the requirements for the Ph.D. degree
in the Department of Chemistry, University of Chicago

Approved by the Department of Chemistry

1954

RESEARCH REPORT NO. 100
BY
J. H. GOLDEN

1954

RESEARCH REPORT NO. 100

Submitted in partial fulfillment of the requirements for the Ph.D. degree
in the Department of Chemistry, University of Chicago

Ces soldes de gestion vous sont donnés pour l'exercice écoulé.

	EXERCICE N
Chiffre d'affaires	245 558,56
Résultat d'exploitation	40 748,66
Résultat courant avant impôts	37 189,92
Résultat exceptionnel	-408,00
Impôt sur les sociétés	5 177,00
Résultat net	31 604,92

2) Evolution prévisible et perspectives d'avenir

Relativement satisfaits des résultats de l'exercice écoulé, nous allons cependant porter tous nos efforts au développement de notre chiffre d'affaires, tout en restant très attachés au maintien à un juste niveau des frais fixes de structure et en surveillant au mieux le suivi des règlements.

3) Evénements importants survenus depuis la clôture de l'exercice

Le droit au bail est cédé le 31/05/2018.

4) Activité de la société en matière de recherche et développement

L'objet même de notre société fait que nous n'avons rien à signaler à ce titre.

III - PROPOSITION D'AFFECTATION DU RESULTAT

Nous vous proposons d'affecter le résultat de l'exercice de 31 604,92 euros, comme suit :

Report à nouveau	31 604,92€
Total :	31 604,92€

1. The first part of the document is a list of names and addresses.

Mr. J. H. Smith	123 Main St.
Mr. W. B. Jones	456 Elm St.
Mr. C. D. Brown	789 Oak St.
Mr. E. F. Green	1010 Pine St.
Mr. G. H. White	1212 Cedar St.
Mr. I. J. Black	1414 Birch St.
Mr. K. L. Gray	1616 Spruce St.
Mr. M. N. Blue	1818 Willow St.
Mr. O. P. Red	2020 Ash St.
Mr. Q. R. Purple	2222 Hickory St.
Mr. S. T. Yellow	2424 Sycamore St.
Mr. U. V. Orange	2626 Magnolia St.
Mr. W. X. Silver	2828 Dogwood St.
Mr. Y. Z. Gold	3030 Laurel St.

2. The second part of the document is a list of names and addresses.

The following is a list of names and addresses of the persons who have been notified of the meeting. The names are listed in alphabetical order. The addresses are listed in the order in which they were notified.

Mr. J. H. Smith, 123 Main St.

Mr. W. B. Jones, 456 Elm St.

Mr. C. D. Brown, 789 Oak St.

Mr. E. F. Green, 1010 Pine St.

Mr. G. H. White, 1212 Cedar St.

Mr. I. J. Black, 1414 Birch St.

Mr. K. L. Gray, 1616 Spruce St.

Mr. M. N. Blue, 1818 Willow St.

Mr. O. P. Red, 2020 Ash St.

IV - RAPPEL DES DIVIDENDES ANTERIEUREMENT DISTRIBUES

Conformément aux dispositions de l'article 243 bis du Code Général des Impôts, nous vous rappelons qu'il n'a pas été procédé à aucune distribution de dividendes au titre des trois exercices précédents.

V - DEPENSES NON DEDUCTIBLES FISCALEMENT

Conformément aux dispositions de l'article 223 du Code Général des Impôts, nous vous informons que les comptes de l'exercice écoulé ne prennent pas en charge de dépenses non déductibles du résultat fiscal au sens des dispositions de l'article 39-4 du même code.

VI - REMUNERATION DE LA GERANCE

Nous vous demanderons de ratifier la rémunération nette allouée au gérant au cours de l'exercice pour un montant de 0 euros.

Nous espérons que les résolutions qui vous sont proposées recevront votre agrément, et que vous voudrez bien donner quitus de sa gestion à votre gérance, pour l'exercice clos le 31/12/2017.

La gérance,

A handwritten signature in black ink, appearing to be 'A. S. S.', written over a horizontal line. To the left of this signature is another handwritten mark, possibly a stylized 'F' or a similar symbol.

THE UNIVERSITY OF CHICAGO

THE UNIVERSITY OF CHICAGO
1100 SOUTH EAST ASIAN AVENUE
CHICAGO, ILLINOIS 60607-7073
TEL: 773/936-3000 FAX: 773/936-3000

THE UNIVERSITY OF CHICAGO

THE UNIVERSITY OF CHICAGO
1100 SOUTH EAST ASIAN AVENUE
CHICAGO, ILLINOIS 60607-7073
TEL: 773/936-3000 FAX: 773/936-3000

THE UNIVERSITY OF CHICAGO

THE UNIVERSITY OF CHICAGO
1100 SOUTH EAST ASIAN AVENUE
CHICAGO, ILLINOIS 60607-7073
TEL: 773/936-3000 FAX: 773/936-3000

THE UNIVERSITY OF CHICAGO
1100 SOUTH EAST ASIAN AVENUE
CHICAGO, ILLINOIS 60607-7073
TEL: 773/936-3000 FAX: 773/936-3000

UNIVERSITY OF CHICAGO

UNIVERSITY OF CHICAGO
1100 SOUTH EAST ASIAN AVENUE
CHICAGO, ILLINOIS 60607-7073
TEL: 773/936-3000 FAX: 773/936-3000

Désignation de l'entreprise 2A-NC		129 Rue des Pyrénées		Néant <input type="checkbox"/>			
Adresse de l'entreprise		75020 PARIS					
Numéro SIRET *		5 3 4 8 4 3 8 8 3 0 0 0 1 6					
Durée de l'exercice en nombre de mois *		12		Durée de l'exercice précédent * 12			
				Exercice N clos le 31122017			
				Exercice N-1 clos le 31122016			
ACTIF		Brut 1		Amortissements-Provisions 2			
		Net 3		Net 4			
ACTIF IMMOBILISE	Immobilisations { Fonds commercial* incorporelles { Autres*	010	350 000	012		350 000	350 000
		014		016			
	Immobilisations corporelles*	028	62 753	030	61 866	887	1 762
	Immobilisations financières* (1)	040	13 780	042		13 780	13 270
	Total I (5)	044	426 533	048	61 866	364 668	365 032
STOCKS	Matières premières, approvisionnements, en cours de production *	050	4 432	052		4 432	3 545
	Marchandises *	060		062			
ACTIF CIRCULANT	Avances et acomptes versés sur commandes	064		066			
	Créances (2) { Clients et comptes rattachés* Autres* (3)	068		070			
		072	2 992	074		2 992	10 643
	Valeurs mobilières de placement	080		082			
	Disponibilités	084	7 583	086		7 583	14 703
	Charges constatées d'avance *	092	2 221	094		2 221	2 265
Total II	096	17 228	098		17 228	31 156	
Total général (I + II)	110	443 761	112	61 866	381 896	396 188	
PASSIF				Exercice N NET 1		Exercice N-1 NET 2	
CAPITAUX PROPRES	Capital social ou individuel *	120			20 000		20 000
	Ecarts de réévaluation	124					
	Réserve légale	126			2 000		
	Réserves réglementées*	130					
	Autres réserves (dont réserve relative à l'achat d'œuvres originales d'artistes vivants* 131)	132					
	Report à nouveau	134			47 431		30 106
	Résultat de l'exercice	136			31 605		19 325
	Provisions réglementées	140					
Total I	142			101 036		69 431	
Provisions pour risques et charges	Total II	154					
DETTES (4)	Emprunts et dettes assimilées	156			78 462		134 566
	Avances et acomptes reçus sur commandes en cours	164					
	Fournisseurs et comptes rattachés *	166			13 457		13 442
	Autres dettes (dont comptes courants d'associés de l'exercice N : 169)	172		158 704	188 941		178 749
	Produits constatés d'avance	174					
Total III	176			280 860		326 757	
Total général (I + II + III)	180			381 896		396 188	
REVOIS	(1) Dont immobilisations financières à moins d'un an	193	13 780	(4) Dont dettes à plus d'un an	195		
	(2) Dont créances à plus d'un an	197		(5) Coût de revient des immobilisations acquises ou créées au cours de l'exercice *	182	510	
	(3) Dont comptes courants d'associés débiteurs	199		Prix de vente hors TVA des immobilisations cédées au cours de l'exercice *	184		

* Des explications concernant cette rubrique figurent dans la notice n° 2033-NOT.

Date	Description	Particulars	Debit	Credit	Balance
1911					
Jan 1	Balance forward				100.00
Jan 5	Received from A			50.00	150.00
Jan 10	Paid to B		20.00		130.00
Jan 15	Received from C			30.00	160.00
Jan 20	Paid to D		10.00		150.00
Jan 25	Received from E			40.00	190.00
Jan 30	Balance forward				190.00
Feb 1	Received from F			60.00	250.00
Feb 5	Paid to G		30.00		220.00
Feb 10	Received from H			50.00	270.00
Feb 15	Paid to I		15.00		255.00
Feb 20	Received from J			45.00	300.00
Feb 25	Paid to K		25.00		275.00
Feb 30	Balance forward				275.00
Mar 1	Received from L			70.00	345.00
Mar 5	Paid to M		40.00		305.00
Mar 10	Received from N			60.00	365.00
Mar 15	Paid to O		35.00		330.00
Mar 20	Received from P			55.00	385.00
Mar 25	Paid to Q		20.00		365.00
Mar 30	Balance forward				365.00
Apr 1	Received from R			80.00	445.00
Apr 5	Paid to S		50.00		395.00
Apr 10	Received from T			70.00	465.00
Apr 15	Paid to U		45.00		420.00
Apr 20	Received from V			65.00	485.00
Apr 25	Paid to W		30.00		455.00
Apr 30	Balance forward				455.00
May 1	Received from X			90.00	545.00
May 5	Paid to Y		60.00		485.00
May 10	Received from Z			80.00	565.00
May 15	Paid to AA		55.00		510.00
May 20	Received from AB			75.00	585.00
May 25	Paid to AC		40.00		545.00
May 30	Balance forward				545.00
Jun 1	Received from AD			100.00	645.00
Jun 5	Paid to AE		70.00		575.00
Jun 10	Received from AF			90.00	665.00
Jun 15	Paid to AG		65.00		600.00
Jun 20	Received from AH			85.00	685.00
Jun 25	Paid to AI		50.00		635.00
Jun 30	Balance forward				635.00
Jul 1	Received from AJ			110.00	745.00
Jul 5	Paid to AK		80.00		665.00
Jul 10	Received from AL			100.00	765.00
Jul 15	Paid to AM		75.00		690.00
Jul 20	Received from AN			120.00	810.00
Jul 25	Paid to AO		60.00		750.00
Jul 30	Balance forward				750.00
Aug 1	Received from AP			130.00	880.00
Aug 5	Paid to AQ		90.00		790.00
Aug 10	Received from AR			110.00	900.00
Aug 15	Paid to AS		85.00		815.00
Aug 20	Received from AT			140.00	955.00
Aug 25	Paid to AU		70.00		885.00
Aug 30	Balance forward				885.00
Sep 1	Received from AV			150.00	1035.00
Sep 5	Paid to AW		100.00		935.00
Sep 10	Received from AX			130.00	1065.00
Sep 15	Paid to AY		95.00		970.00
Sep 20	Received from AZ			160.00	1130.00
Sep 25	Paid to BA		80.00		1050.00
Sep 30	Balance forward				1050.00
Oct 1	Received from BB			170.00	1220.00
Oct 5	Paid to BC		110.00		1110.00
Oct 10	Received from BD			150.00	1260.00
Oct 15	Paid to BE		105.00		1155.00
Oct 20	Received from BF			180.00	1335.00
Oct 25	Paid to BG		95.00		1240.00
Oct 30	Balance forward				1240.00
Nov 1	Received from BH			190.00	1430.00
Nov 5	Paid to BI		120.00		1310.00
Nov 10	Received from BJ			170.00	1480.00
Nov 15	Paid to BK		115.00		1365.00
Nov 20	Received from BL			200.00	1565.00
Nov 25	Paid to BM		105.00		1460.00
Nov 30	Balance forward				1460.00
Dec 1	Received from BN			210.00	1670.00
Dec 5	Paid to BO		130.00		1540.00
Dec 10	Received from BP			190.00	1730.00
Dec 15	Paid to BQ		125.00		1605.00
Dec 20	Received from BR			220.00	1825.00
Dec 25	Paid to BS		115.00		1710.00
Dec 30	Balance forward				1710.00

Formulaire obligatoire (article 302 septies A-bis du Code général des impôts)

Désignation de l'entreprise: **2A-NC**

Néant

A - RESULTAT COMPTABLE

Exercice N clos le
31122017

Exercice N-1 clos le
31122016

		Exercice N clos le 31122017		Exercice N-1 clos le 31122016		
		1	2	Néant		
PRODUITS D'EXPLOITATION	Ventes de marchandises *					
	Production vendue					
	{ biens	209		210		
	{ services *	215		214		
	{ dont export et livraisons intracommunautaires	217		218	245 559	
	Production stockée * (Variation du stock en produits intermédiaires, produits finis et en cours de production)			222	256 753	
	Production immobilisée *			224		
	Subventions d'exploitation reçues			226		
	Autres produits			230	537	
		Total des produits d'exploitation hors T.V.A. (I)			232	246 096
CHARGES D'EXPLOITATION	Achats de marchandises * (y compris droits de douane)			234		
	Variation de stock (marchandises) *			236		
	Achats de matières premières et autres approvisionnements * (y compris droits de douane)			238	93 465	
	Variation de stock (matières premières et approvisionnement) *			240	(887)	
	Autres charges externes * : (dont crédit bail : - mobilier : - immobilier :)			242	59 140	
	Impôts, taxes et versements assimilés (dont taxe professionnelle CFE et CVAE *)	243	900	244	2 140	
	Rémunérations du personnel *			250	41 580	
	Charges sociales (cf. renvoi 380 du 2033-D)			252	6 555	
	Dotations aux amortissements *			254	874	
	Dotations aux provisions			256		
Autres charges	{ dont provisions fiscales pour implantations commerciales à l'étranger * 259	{ dont cotisations versées aux organisations syndicales et professionnelles 260	262	2 480	2 117	
	Total des charges d'exploitation (II)			264	205 347	
1 - RESULTAT D'EXPLOITATION (I - II)				270	40 749	
PRODUITS ET CHARGES FINANCIERS	Produits financiers (III)			280		
	Produits exceptionnels (IV)			290		
	Charges financières (V)			294	3 559	
	Charges exceptionnelles (VI)			300	408	
	Dont amortissement des souscriptions dans des PME innovantes (art 217 octies)	347				
	Dont amortissement exceptionnel de 25% des constructions nouvelles (art 39 quinquies D)	348				
	Impôts sur les bénéfices * (VII)			306	5 177	
2 - BENEFICE OU PERTE : Produits (I + III + IV) - Charges (II + V + VI + VII)				310	31 605	
B - RESULTAT FISCAL		Reporter le bénéfice comptable col. 1, le déficit comptable col. 2		312	31 605	
Régularisations	Rémunérations et avantages personnels non déductibles *			316		
	Amortissements excédentaires (art. 39-4 C.G.I.) et autres amortissements non déductibles			318		
	Provisions non déductibles *			322		
	Impôts et taxes non déductibles * (cf page 7 de la notice 2033-NOT-SD)			324	5 177	
	Divers *, dont intérêts excédentaires des optes-cts d'associés	247	écarts de valeurs liquidatives sur OPCVM *	248	408	
	Fraction des loyers verser dans le cadre d'un crédit bail immobilier et de levée d'option (Part de loyers dispensés de réintégration)	249		251		
	Charges afférentes à l'activité relevant du régime optionnel de taxation au tonnage des entreprises de transport maritime			998		
	Résultat fiscal afférent à l'activité relevant du régime optionnel de taxation au tonnage des entreprises de transport maritime			999		
	Produits afférents à l'activité relevant du régime optionnel de taxation au tonnage des entreprises de transport maritime				997	
	Déductions	Entreprises nouvelles (44. sexies) 986	Zone franche urbaine (44. octies et 44 octies A) 987	Zones de restructuration de la défense (44. terdecies) 127		
	Reprise d'entreprises en difficulté (44. septies) 981	Jeune entreprise innovante (44. sexies A) 989	Zone de revitalisation rurales (44. quindécies) 138			
	Pôles de compétitivité hors CICE (art 44 undécies) 990	Bassins d'emploi à redynamiser (art 44 duodécies) 991				
Divers * dont ZFA (44. quatorzièmes) 345	Investissements outre-mer 344	Créances dues au report en arrière du déficit 346	Déduction exceptionnelle (art 39 decies) 655		2 678	
RESULTAT FISCAL AVANT IMPUTATION DES DEFICITS ANTERIEURS		Bénéfice col. 1	Déficit col. 2	352	34 512	
Déficits	Déficit de l'exercice reporté en arrière * (Entreprises I.S. seulement)			356		
	Déficits antérieurs reportables : * dont imputés sur le résultat :			360		
RESULTAT FISCAL APRES IMPUTATION DES DEFICITS		Bénéfice col. 1	Déficit col. 2	370	34 512	

* Des explications concernant cette rubrique sont données dans la notice 2033-NOT.

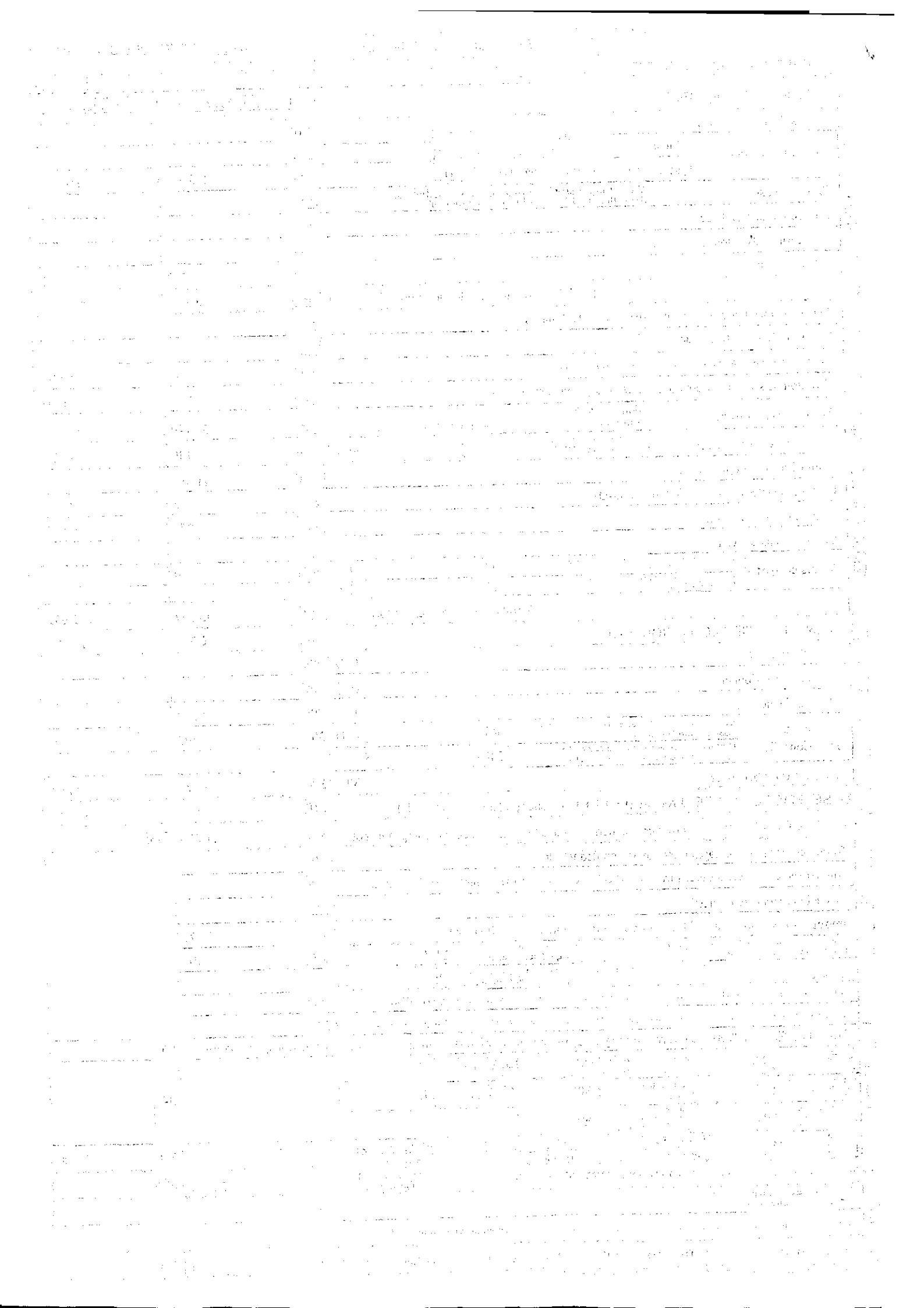

Règles et Méthodes Comptables

Etat exprimé en euros

Les comptes annuels de l'exercice ont été élaborés et présentés conformément aux règles générales applicables en la matière et dans le respect du principe de prudence.

Le bilan de l'exercice présente un total de **381 896 euros**.

Le compte de résultat, présenté sous forme de liste, affiche un total **produits de 246 096 euros** et un total **charges de 214 491 euros**, dégageant ainsi un **résultat de 31 605 euros**.

L'exercice considéré débute le **01/01/2017** et finit le **31/12/2017**.

Il a une durée de **12 mois**.

Les conventions générales comptables ont été appliquées conformément aux hypothèses de base :

- continuité de l'exploitation.
- permanence des méthodes comptables d'un exercice à l'autre.
- indépendance des exercices.

La méthode de base retenue pour l'évaluation des éléments inscrits en comptabilité est la méthode des coûts historiques.

Aucun changement dans les méthodes d'évaluation et dans les méthodes de présentation n'a été apporté.

Les principales méthodes utilisées sont :

Immobilisations

Les immobilisations corporelles sont évaluées à leur coût d'acquisition (prix d'achat et frais accessoires, hors frais d'acquisition des immobilisations) ou à leur coût de production.

Les amortissements pour dépréciation sont calculés suivant le mode linéaire ou dégressif en fonction de la durée normale d'utilisation des biens.

Les éléments non amortissables de l'actif immobilisé sont inscrits pour leur valeur brute constituée par le coût d'achat hors frais accessoires. Lorsque la valeur d'inventaire est inférieure à la valeur brute, une provision pour dépréciation est constituée du montant de la différence.

THE HISTORY OF THE UNITED STATES

The history of the United States is a complex and multifaceted story, spanning centuries and continents. It is a story of exploration, discovery, and the pursuit of a better life.

From the first European settlers to the present day, the United States has been shaped by the actions of many individuals and groups. Each generation has contributed to the nation's growth and development.

The story of the United States is a story of resilience and hope. It is a story that continues to inspire and guide us today.

As we look back on the history of the United States, we can see the challenges we have overcome and the progress we have made. We can also see the lessons we have learned and the path forward.

The history of the United States is a story that is still being written. It is a story that we all have a part in.

Let us continue to strive for a better future for all. Let us continue to build a nation that is just, free, and full of opportunity for every citizen.

The history of the United States is a story of greatness. It is a story that we are proud to be a part of.

Let us continue to honor the legacy of our ancestors and the values that have made our nation what it is today.

The history of the United States is a story of hope and possibility.

Let us continue to dream big.

Let us continue to work together to create a better future for all.

The history of the United States is a story that is still being written. It is a story that we all have a part in.

Let us continue to strive for a better future for all. Let us continue to build a nation that is just, free, and full of opportunity for every citizen.

The history of the United States is a story of greatness. It is a story that we are proud to be a part of.

Règles et Méthodes Comptables

Etat exprimé en euros

Stocks et en cours

Les matières et marchandises ont été évaluées à leur coût d'acquisition (prix d'achat et frais accessoires).

Les produits en cours de production ont été évalués à leur coût de production.

Une provision pour dépréciation des stocks égale à la différence entre la valeur brute et le cours du jour ou la valeur de réalisation déduction faite des frais proportionnels de vente, est effectuée lorsque cette valeur brute est supérieure.

Créances et dettes

Les créances et les dettes ont été évaluées pour leur valeur nominale.

Les créances ont, le cas échéant, été dépréciées par voie de provision pour tenir compte des difficultés de recouvrement auxquelles elles étaient susceptibles de donner lieu.

Les créances clients présentées dans le tableau de financement, ont été retenues pour leur valeur brute, conformément aux principes comptables.

Disponibilités

Les liquidités disponibles en banque ou en caisse ont été évaluées pour leur valeur nominale.

Achats

Les frais accessoires d'achat payés à des tiers n'ont pas été incorporés dans les comptes d'achat, mais ont été comptabilisés dans les différents comptes de charge correspondant à leur nature.

THE UNIVERSITY OF CHICAGO

1950

1950

...

...

...

1950

...

1950

...

1950

...

...

ANNEXE - Elément 2

Immobilisations

Etat exprimé en euros

	Valeurs brutes début d'exercice	Mouvements de l'exercice				Valeurs brutes au 31/12/2017
		Augmentations		Diminutions		
		Réévaluations	Acquisitions	Virt p à p.	Cessions	
INCORPORELLES						
Frais d'établissement et de développement						
Autres	350 000					350 000
TOTAL IMMOBILISATIONS INCORPORELLES	350 000					350 000
CORPORELLES						
Terrains						
Constructions sur sol propre sur sol d'autrui instal. agencé aménagement						
Instal technique, matériel outillage industriels						
Instal., agencement, aménagement divers	53 509					53 509
Matériel de transport						
Matériel de bureau, mobilier	9 244					9 244
Emballages récupérables et divers						
Immobilisations corporelles en cours						
Avances et acomptes						
TOTAL IMMOBILISATIONS CORPORELLES	62 753					62 753
FINANCIERES						
Participations évaluées en équivalence						
Autres participations						
Autres titres immobilisés						
Prêts et autres immobilisations financières	13 270		510			13 780
TOTAL IMMOBILISATIONS FINANCIERES	13 270		510			13 780
TOTAL	426 023		510			426 533

MEMORANDUM FOR THE RECORD

DATE: 10/15/54

TO: SAC, NEW YORK

FROM: SAC, NEW YORK

SUBJECT: [Illegible]

[Illegible]

[Illegible]

[Illegible]

[Illegible]

[Illegible]

[Illegible]

[Illegible]

[Illegible]

[Illegible]

[Illegible]

[Illegible]

[Illegible]

[Illegible]

[Illegible]

[Illegible]

[Illegible]

[Illegible]

[Illegible]

[Illegible]

[Illegible]

[Illegible]

[Illegible]

[Illegible]

[Illegible]

[Illegible]

[Illegible]

[Illegible]

[Illegible]

[Illegible]

[Illegible]

[Illegible]

[Illegible]

[Illegible]

ANNEXE - Elément 3

Amortissements

Etat exprimé en euros		Amortissements début d'exercice	Mouvements de l'exercice		Amortissements au 31/12/2017
			Dotations	Diminutions	
INCORPORELLES	Frais d'établissement et de développement				
	Autres				
	TOTAL IMMOBILISATIONS INCORPORELLES				
CORPORELLES	Terrains				
	Constructions sur sol propre sur sol d'autrui instal. agencement aménagement				
	Instal technique, matériel outillage industriels				
	Autres Instal, agencement, aménagement divers Matériel de transport	51 747	874		52 622
	Matériel de bureau, mobilier Emballages récupérables et divers	9 244			9 244
TOTAL IMMOBILISATIONS CORPORELLES	60 991	874		61 866	
TOTAL	60 991	874		61 866	

	Ventilation des mouvements affectant la provision pour amortissements dérogatoires						Mouvement net des amortisse- ment à la fin de l'exercice
	Dotations			Reprises			
	Différentiel de durée et autre	Mode dégressif	Amort. fiscal exceptionnel	Différentiel de durée et autre	Mode dégressif	Amort. fiscal exceptionnel	
Frais d'établissement et de développement							
Autres immobilisations incorporelles							
TOTAL IMMOB INCORPORELLES							
Terrains							
Constructions sur sol propre sur sol d'autrui instal, agencement, aménag.							
Instal. technique matériel outillage industriels							
Instal générales Agencet aménagt divers							
Matériel de transport							
Matériel de bureau, informatique, mobilier							
Emballages récupérables, divers							
TOTAL IMMOB CORPORELLES							
Frais d'acquisition de titres de participation							
TOTAL							
TOTAL GENERAL NON VENTILE							

Date	Description	Amount
1911
1912
1913
1914
1915
1916
1917
1918
1919
1920
1921
1922
1923
1924
1925
1926
1927
1928
1929
1930
1931
1932
1933
1934
1935
1936
1937
1938
1939
1940
1941
1942
1943
1944
1945
1946
1947
1948
1949
1950
1951
1952
1953
1954
1955
1956
1957
1958
1959
1960
1961
1962
1963
1964
1965
1966
1967
1968
1969
1970
1971
1972
1973
1974
1975
1976
1977
1978
1979
1980
1981
1982
1983
1984
1985
1986
1987
1988
1989
1990
1991
1992
1993
1994
1995
1996
1997
1998
1999
2000
2001
2002
2003
2004
2005
2006
2007
2008
2009
2010
2011
2012
2013
2014
2015
2016
2017
2018
2019
2020
2021
2022
2023
2024
2025
2026
2027
2028
2029
2030
2031
2032
2033
2034
2035
2036
2037
2038
2039
2040
2041
2042
2043
2044
2045
2046
2047
2048
2049
2050

ANNEXE - Elément 4

Provisions

Etat exprimé en euros		Début exercice	Augmentations	Diminutions	31/12/2017
PROVISIONS REGLEMEENTEES	Reconstruction gisements miniers et pétroliers				
	Provisions pour investissement				
	Provisions pour hausse des prix				
	Provisions pour amortissements dérogatoires				
	Provisions fiscales pour prêts d'installation				
	Provisions autres				
	PROVISIONS REGLEMEENTEES				
PROVISIONS POUR RISQUES ET CHARGES	Pour litiges				
	Pour garanties données aux clients				
	Pour pertes sur marchés à terme				
	Pour amendes et pénalités				
	Pour pertes de change				
	Pour pensions et obligations similaires				
	Pour impôts				
	Pour renouvellement des immobilisations				
	Provisions pour gros entretien et grandes révisions				
	Pour chges sociales et fiscales sur congés à payer				
Autres					
PROVISIONS POUR RISQUES ET CHARGES					
PROVISIONS POUR DEPRECIATION	Sur immobilisations { incorporelles corporelles des titres mis en équivalence titres de participation autres immo. financières				
	Sur stocks et en-cours				
	Sur comptes clients				
	Autres				
	PROVISIONS POUR DEPRECIATION				
TOTAL GENERAL					
Dont dotations et reprises { - d'exploitation - financières - exceptionnelles					
Titres mis en équivalence : montant de la dépréciation à la clôture de l'exercice calculée selon les règles prévues à l'article 39-1.5e du C.G.I.					

ANNEXE - Elément 5

Créances et Dettes

Etat exprimé en euros

31/12/2017

1 an au plus

plus d'1 an

CREANCES

Créances rattachées à des participations			
Prêts (1) (2)			
Autres immobilisations financières	13 780	13 780	
Clients douteux ou litigieux			
Autres créances clients			
Créances représentatives des titres prêtés			
Personnel et comptes rattachés			
Sécurité sociale et autres organismes sociaux			
Impôts sur les bénéfices			
Taxes sur la valeur ajoutée	722	722	
Autres impôts, taxes versements assimilés			
Divers			
Groupe et associés (2)			
Débiteurs divers	2 270	2 270	
Charges constatées d'avances	2 221	2 221	
TOTAL DES CREANCES	18 993	18 993	
(1) Prêts accordés en cours d'exercice			
(1) Remboursements obtenus en cours d'exercice			
(2) Prêts et avances consentis aux associés (personnes physiques)			

DETTES

31/12/2017

1 an au plus

1 à 5 ans

plus de 5 ans

Emprunts obligataires convertibles (1)				
Autres emprunts obligataires (1)				
Emp. dettes ets de crédit à 1 an max à l'origine (1)				
Emp. dettes ets de crédit à plus 1 an à l'origine (1)	78 462	78 462		
Emprunts et dettes financières divers (1) (2)				
Fournisseurs et comptes rattachés	13 457	13 457		
Personnel et comptes rattachés	17 085	17 085		
Sécurité sociale et autres organismes sociaux	5 099	5 099		
Impôts sur les bénéfices	2 499	2 499		
Taxes sur la valeur ajoutée	723	723		
Obligations cautionnées				
Autres impôts, taxes et assimilés	526	526		
Dettes sur immobilisations et comptes rattachés				
Groupe et associés (2)	158 704	158 704		
Autres dettes	4 305	4 305		
Dettes représentatives de titres empruntés				
Produits constatés d'avance				
TOTAL DES DETTES	280 860	280 860		
(1) Emprunts souscrits en cours d'exercice	3 412			
(1) Emprunts remboursés en cours d'exercice	59 517			
(2) Emprunts dettes associés (personnes physiques)	158 704			

1. The first part of the document discusses the importance of maintaining accurate records of all transactions. This is essential for ensuring the integrity of the financial statements and for providing a clear audit trail.

Date	Description	Debit	Credit	Balance
1/1/2020	Opening Balance			1000.00
1/15/2020	Revenue from Sales		500.00	1500.00
1/20/2020	Payment to Suppliers	300.00		1200.00
1/25/2020	Salary Expense	200.00		1000.00
1/30/2020	Interest Income		50.00	1050.00
2/1/2020	Revenue from Services		750.00	1800.00
2/10/2020	Utilities Expense	150.00		1650.00
2/15/2020	Revenue from Licenses		300.00	1950.00
2/20/2020	Advertising Expense	100.00		1850.00
2/25/2020	Revenue from Consulting		400.00	2250.00
2/28/2020	Depreciation Expense	50.00		2200.00
3/1/2020	Revenue from Royalties		200.00	2400.00
3/10/2020	Insurance Expense	120.00		2280.00
3/15/2020	Revenue from Grants		150.00	2430.00
3/20/2020	Research Expense	80.00		2350.00
3/25/2020	Revenue from Partnerships		300.00	2650.00
3/28/2020	Travel Expense	60.00		2590.00
3/31/2020	Revenue from Donations		100.00	2690.00

The second part of the document provides a detailed analysis of the financial data. It highlights the significant increase in revenue over the period, which is primarily driven by the growth in sales and services.

Category	Amount	Percentage
Revenue	1500.00	55.6%
Expenses	1000.00	37.0%
Net Income	500.00	18.4%

The final part of the document concludes with a summary of the key findings and recommendations. It emphasizes the need for continued investment in research and development to maintain a competitive edge in the market.

ANNEXE - Elément 6.11

Charges à payer

Etat exprimé en euros

31/12/2017

Total des Charges à payer		6 735
Dettes fournisseurs et comptes rattachés <i>FOURNISSEURS - FNP</i>	2 270	2 270
Dettes fiscales et sociales <i>PROVISION CP</i> <i>PROVISION CS / CP</i>	3 812 653	4 465