

RCS : PARIS

Code greffe : 7501

Documents comptables

REGISTRE DU COMMERCE ET DES SOCIETES

Le greffier du tribunal de commerce de PARIS atteste l'exactitude des informations transmises ci-après

Nature du document : Documents comptables (B-S)

Numéro de gestion : 2011 B 09477

Numéro SIREN : 531 976 223

Nom ou dénomination : 2FR

Ce dépôt a été enregistré le 18/04/2018 sous le numéro de dépôt 27714



20180277142016

DATE DEPOT : 18/04/2018

N° DE DEPOT : 27714

N° GESTION : 2011B09477

N° SIREN : 531976223

DENOMINATION : 2FR

ADRESSE : 18 rue Théodore Deck 75015 Paris

MILLESIME : 2016

2FR
Société par actions simplifiée
Au capital de 10 000 Euros
18 Rue Théodore Deck 75015 PARIS
531 976 223 RCS PARIS

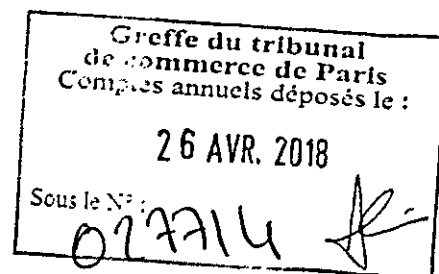

**PROCES VERBAL DES DECISIONS DE L'ASSEMBLEE GENERALE ORDINAIRE
EN DATE DU 1^{er} AOUT 2017**

L'an deux mille dix-sept,

Le 1^{er} Août à 18h00,

Les associés de 2FR, société par actions simplifiée au capital de 10 000 Euros, divisé en 1000 actions d'une seule catégorie, se sont réunis en Assemblée Générale Ordinaire Annuelle, au siège social de la société, sur convocation du Président.

C'est en plein accord avec l'ensemble des actionnaires que les formalités de convocation n'ont pas été respectées.

ETAIENT PRESENTS :

- Monsieur FUTGNIA Frédéric, Tomou.....500 actions
- Monsieur YATCHAM Futgnia Théophile.....500 actions

Les associés présents ou représentés détiennent la totalité des actions et des droits de vote.

L'Assemblée est déclarée régulièrement constituée et peut valablement délibérer.

L'Assemblée est présidée par Monsieur FUTGNIA Frédéric, Tomou, Président associé.

Le Président rappelle que l'Assemblée est appelée à délibérer sur l'ordre du jour suivant :

ORDRE DU JOUR

- Lecture du rapport de gestion établi par la gérance,
- Approbation des comptes de l'exercice clos au 31/12/2016 et quitus à la gérance,
- Affectation du résultat,
- Pouvoirs en vue de l'accomplissement des formalités
- Questions diverses,

Le Président dépose sur le bureau et met à la disposition des membres de l'Assemblée :

- un exemplaire des statuts
- le texte du projet des résolutions qui sont soumises à l'Assemblée.

Le Président déclare que les documents et renseignements prévus par les dispositions législatives et réglementaires ont été adressés aux associés ou tenus à leur disposition au siège social pendant le délai fixé par lesdites dispositions.

L'Assemblée lui donne acte de cette déclaration.

Puis, le Président déclare la discussion ouverte.

YT

J

Personne ne demandant plus la parole, le Président met successivement aux voix les résolutions suivantes :

PREMIERE RESOLUTION : Approbation des comptes

En premier lieu, Monsieur FUTGNIA Frédéric Tomou rappelle que l'AGO chargée d'approuver les comptes annuels relatifs à l'exercice clos au 31/12/2016 se tient avec du retard et en dehors des délais fixés par le Code de Commerce en raison de difficultés rencontrées dans la réalisation de la comptabilité 2016.

L'Assemblée Générale, après avoir entendu la lecture du rapport de gestion, approuve les comptes annuels, à savoir le bilan, le compte de résultat et l'annexe, arrêtés le 31/12/2016 tels qu'ils lui ont été présentés, ainsi que les opérations traduites dans ces comptes et résumées dans ce rapport.

En conséquence, elle donne à la gérance quitus de sa gestion pour l'exercice clos le 31/12/2016.

Cette résolution est adoptée à la majorité

DEUXIEME RESOLUTION : Affectation du résultat

Je vous propose d'affecter la perte nette comptable de l'exercice s'élevant à la somme de 819.48 Euros :

- En report à nouveau : (819.48) Euros

A l'issue de l'opération, le compte de capitaux propres de la société s'établit ainsi :

- Capital social : 10 000.00 Euros
- Réserve légale : 1 000.00 Euros
- Autres réserves : 0.00 Euros
- Report à nouveau : (914.86) Euros

Situation nette : 10 085.14 Euros

Cette résolution est adoptée à la majorité

TROISIEME RESOLUTION : Pouvoirs en vue de l'accomplissement des formalités

L'assemblée générale donne tous pouvoirs au porteur de copies ou d'extraits du présent procès-verbal pour remplir toutes formalités de droit.

Cette résolution est adoptée à l'unanimité

L'ordre du jour étant épuisé et personne ne demandant plus la parole, le Président déclare la séance levée.

~~~~~

De tout ce que dessus, il a été dressé le présent procès-verbal qui a été signé après lecture par le président et les actionnaires ou leurs mandataires.

**M. FUTGNIA Frédéric Tomou**  
Président-associé



**M. YATCHAM Futgnia Théophile**  
Associé



**2FR**

Société par actions simplifiée  
Au capital de 10 000 Euros  
18 Rue Théodore Deck 75015 PARIS  
531 976 223 RCS PARIS

**RAPPORT DE GESTION DU PRESIDENT**  
sur les opérations de l'exercice clos le 31/12/2016

Mesdames, Messieurs, et Chers associés,

Nous avons l'honneur de vous présenter, conformément aux prescriptions légales et réglementaires, notre rapport sur les opérations de l'exercice clos le 31/12/2016 ainsi que tous les comptes et le bilan dudit exercice soumis à votre approbation.

Pour votre information, nous vous présentons avec le présent rapport, tous les documents prescrits par la loi, à savoir :

- le compte de résultat
- le bilan
- le texte des projets et résolutions que nous proposons à votre vote

**1/ Activité de la société**

Situation et évolution de l'activité de la société au cours de l'exercice :

Nous sommes toujours dans la recherche de nouveaux clients. Mais cette recherche n'a pas encore eu les retombées escomptées, l'entreprise accuse une perte de 819 Euros.

Nous projetons que le prochain exercice soit meilleur car la recherche de nouveaux clients entamée lors de l'exercice ait des résultats au cours de cet exercice.

**2/ Présentation des comptes**

Pour situer l'activité de notre société, au cours de l'exercice écoulé, le chiffre d'affaires hors taxes s'est élevé à la somme de 17 944.59 Euros contre la somme de 53 128.32 Euros lors de l'exercice précédent.

Le résultat net comptable se solde par une perte d'un montant de 819.48 Euros contre une perte d'un montant de 13 658.20 Euros lors de l'exercice précédent.

Notre compte de résultat présente les caractéristiques suivantes :

- Le total des produits de l'exercice s'est élevé à 17 945.82 Euros contre 53 129.00 Euros lors de l'exercice précédent.

- Le total des charges de l'exercice s'est élevé à 18 765.30 Euros contre 66 787.20 Euros lors de l'exercice précédent.

- Nos frais de personnel se sont élevés à la somme de 938.45 Euros contre la somme de 37 948.85 Euros lors de l'exercice précédent.

- Les dotations aux comptes d'amortissements et provisions se sont élevées à la somme de 1 644.55 Euros contre la somme de 6 471.58 Euros lors de l'exercice précédent.

- Le résultat courant avant impôt et charges et produits exceptionnels se traduit par un bénéfice d'un montant de 1 243.92 Euros contre une perte d'un montant de 13 568.20 Euros lors de l'exercice précédent.

Solvabilité à Court Terme de la Société (Valeurs réalisables et disponibles - Dettes à court terme) :

Exercice en cours :  $9\ 307.40 - 5\ 438.60 = 3\ 868.80$

Exercice précédent :  $12\ 044.74 - 9\ 001.01 = 3\ 043.73$

Soit une augmentation de 825.07 Euros.

### **3/ Evénements importants survenus depuis la clôture de l'exercice social.**

Conformément aux dispositions des articles L225-100 et L232-1 du code de commerce, aucun événement particulier n'est intervenu depuis la clôture de l'exercice social.

### **4/ Recherche et développement**

La société n'a entreprise aucune activité en matière de recherche et développement au cours de l'exercice écoulé.

### **5/ Activité des filiales**

La société n'a aucune filiale.

### **6/ Charges somptuaires et frais généraux excessifs**

Conformément aux articles 223 quater et quinquiés du code général des impôts, aucune dépense somptuaire n'a été effectuée par la société au cours de l'exercice écoulé ; aucun frais excessif n'a été engagé dans un intérêt contraire à celui poursuivi par la société.

### **7/ Prises de participations et de contrôle**

La société n'a pris aucune participation dans aucune entreprise au cours de l'exercice écoulé.

### **8/ Informations relatives à l'achat par la société de ses propres actions**

Conformément aux articles L225-208 et suivants, aucune action n'a été rachetée par la société.

### **9/ Sanctions prononcées par l'autorité de la concurrence**

Aucune sanction n'a été prononcée à l'encontre de la société par le conseil de la concurrence.

### **10/ Emission de valeurs mobilières donnant accès au capital**

Aucune valeur mobilière donnant accès au capital n'a été émise au cours de l'exercice écoulé.

## 11/ Information sur les délais de paiements

Conformément à l'article L441-6-1 du code de commerce, les délais de paiement des fournisseurs et clients sont les suivants :

- Délais de paiement des clients : 60 jours en 2016 contre 60 jours en 2015 ;
- Délais de paiement des fournisseurs : 49 jours en 2016 contre 49 jours en 2015.

Le solde des dettes fournisseurs s'élève à la somme de 1 558.50 au 31/12/2016.

## 12/ Affectation des résultats

Je vous propose d'affecter la perte nette comptable de l'exercice s'élevant à la somme de 819.48 Euros :

- En report à nouveau : (819.48) Euros

A l'issue de l'opération, le compte de capitaux propres de la société s'établira ainsi :

|                    |   |                 |
|--------------------|---|-----------------|
| - Capital social   | : | 10 000.00 Euros |
| - Réserve légale   | : | 1 000.00 Euros  |
| - Autres réserves  | : | 0.00 Euros      |
| - Report à nouveau | : | (914.86) Euros  |
| Situation nette    | : | 10 085.14 Euros |

## 13/ Conventions réglementées

Aucune convention réglementée n'a été conclue entre la société et l'un de ses associés au cours de l'exercice écoulé.

## 14/ Présentation des comptes annuels et dans les méthodes d'évaluation

Aucune modification n'a été apportée dans la présentation des comptes annuels et dans les méthodes d'évaluation au cours de l'exercice écoulé.

## 15/ Conclusion

Nous nous sommes efforcés de vous donner un aperçu d'ensemble de l'activité de la société au cours de l'exercice écoulé ; nous espérons que vous voudrez bien approuver les résolutions qui vous sont proposées, tant en ce qui concerne les comptes, qu'en ce qui concerne la gestion.

Monsieur FUTGNIA Frédéric, Tomou  
Président

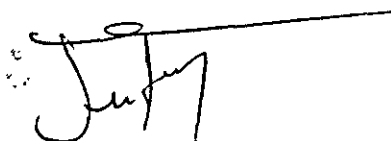

I

**BILAN SIMPLIFIÉ**

DGFIP N° 2033-A 2017

Formulaire obligatoire (art. 302, Section A du décret (Code Général des Impôts))

Désignation de l'entreprise 2 ER Néant

Adresse de l'entreprise 18 RUE THEODORE DECK 75015 PARIS

Numéro SIRET \* 5 3 1 9 7 6 2 2 3 0 0 0 2 8

Durée de l'exercice en nombre de mois \* 1 2 Durée de l'exercice précédent \* 1 2

EXEMPLAIRE A CONSERVER PAR LE DECLARANT

|                  |                                                                  |                               |                             | Exercice N clos le | Exercice N-1 clos le |        |
|------------------|------------------------------------------------------------------|-------------------------------|-----------------------------|--------------------|----------------------|--------|
|                  |                                                                  |                               |                             | 3 1 1 2 2 0 1 6    | 3 1 1 2 2 0 1 5      |        |
| ACTIF            |                                                                  | Brut                          | Amortissements - Provisions | Net                | Net                  |        |
|                  |                                                                  | 1                             | 2                           | 3                  | 4                    |        |
| ACTIF-IMMOBILISE | Immobilisations incorporelles                                    |                               |                             |                    |                      |        |
|                  | Fonds commercial *                                               | 010                           | 012                         |                    |                      |        |
|                  | Autres *                                                         | 014                           | 016                         |                    |                      |        |
|                  | Immobilisations corporelles *                                    | 028                           | 030                         | 14 528             | 2 861                |        |
|                  | Immobilisations financières * (1)                                | 040                           | 042                         |                    |                      |        |
|                  | <b>Total I (5)</b>                                               | 044                           | 048                         | 14 528             | 2 861                |        |
| ACTIF-CIRCULANT  | STOCKS                                                           |                               |                             |                    |                      |        |
|                  | Matières premières, approvisionnements, en cours de production * | 050                           | 052                         |                    |                      |        |
|                  | Marchandises *                                                   | 060                           | 062                         |                    |                      |        |
|                  | Avances et acomptes versés sur commandes                         | 064                           | 066                         |                    |                      |        |
|                  | Créances (2)                                                     | Clients et comptes rattachés* | 068                         | 070                | 2 232                | 6 205  |
|                  |                                                                  | Autres * (3)                  | 072                         | 074                | 12 075               | 10 840 |
|                  | Valeurs mobilières de placement                                  | 080                           | 082                         |                    |                      |        |
|                  | Disponibilités                                                   | 084                           | 086                         |                    |                      |        |
|                  | Charges constatées d'avance *                                    | 092                           | 094                         |                    |                      |        |
|                  |                                                                  | <b>Total II</b>               | 096                         | 098                | 14 307               | 17 045 |
|                  | <b>Total général (I+II)</b>                                      | 110                           | 112                         | 15 524             | 19 906               |        |

|                  |                                                                                            | PASSIF                             |     | Exercice N NET | Exercice N-1 NET |        |
|------------------|--------------------------------------------------------------------------------------------|------------------------------------|-----|----------------|------------------|--------|
|                  |                                                                                            |                                    |     | 1              | 2                |        |
| CAPITAUX PROPRES | Capital social ou individuel *                                                             | 120                                |     | 10 000         | 10 000           |        |
|                  | Ecart de réévaluation                                                                      | 124                                |     |                |                  |        |
|                  | Réserve légale                                                                             | 126                                |     | 1 000          | 1 000            |        |
|                  | Réserves réglementées*                                                                     | 130                                |     |                |                  |        |
|                  | Autres réserves (dont réserve relative à l'achat d'œuvres originales d'artistes vivants *) | 131                                | 132 |                |                  |        |
|                  | Report à nouveau                                                                           | 134                                |     | (95)           | 13 563           |        |
|                  | Résultat de l'exercice                                                                     | 136                                |     | (819)          | (13 658)         |        |
|                  | Provisions réglementées                                                                    | 140                                |     |                |                  |        |
|                  |                                                                                            | <b>Total I</b>                     | 142 |                | 10 085           | 10 905 |
|                  |                                                                                            | Provisions pour risques et charges | 154 |                |                  |        |
| DETTES (4)       | Emprunts et dettes assimilées                                                              | 156                                |     | 1 688          | 397              |        |
|                  | Avances et acomptes reçus sur commandes en cours                                           | 164                                |     |                |                  |        |
|                  | Fournisseurs et comptes rattachés *                                                        | 166                                |     | 1 559          | 3 723            |        |
|                  | Autres dettes (dont comptes courants d'associés de l'exercice N : .....                    | 169                                | 172 | 2 192          | 4 881            |        |
|                  | Produits constatés d'avance                                                                | 174                                |     |                |                  |        |
|                  |                                                                                            | <b>Total III</b>                   | 176 |                | 5 439            | 9 001  |
|                  | <b>Total général (I + II + III)</b>                                                        | 180                                |     | 15 524         | 19 906           |        |

**CERTIFIÉ CONFORME A L'ORIGINAL**

| REVENUS                                          | (1) | (2) | (3) | (4)                                                                             | (5) |
|--------------------------------------------------|-----|-----|-----|---------------------------------------------------------------------------------|-----|
| Dont immobilisations financières à moins d'un an | 193 |     |     | Dont dettes à plus d'un an                                                      | 195 |
| Dont créances à plus d'un an                     | 197 |     |     | Coût de revient des immobilisations acquises ou créées au cours de l'exercice * | 182 |
| Dont comptes courants d'associés débiteurs       | 199 |     |     | Prix de vente hors TVA des immobilisations cédées au cours de l'exercice *      | 184 |

\* Des explications concernant cette rubrique figurent dans la notice n° 2033-NOT.

| Formulaire obligatoire (article 342 bis du Code Général des Impôts)                      |                                                                                                                                 | Désignation de l'entreprise                                                             |                                                                                           | Exercice N clos le |                                              |       |       |        |                                                     | Exercice N-1 clos le |        |     |  |       |  |          |  |
|------------------------------------------------------------------------------------------|---------------------------------------------------------------------------------------------------------------------------------|-----------------------------------------------------------------------------------------|-------------------------------------------------------------------------------------------|--------------------|----------------------------------------------|-------|-------|--------|-----------------------------------------------------|----------------------|--------|-----|--|-------|--|----------|--|
|                                                                                          |                                                                                                                                 | 2 FR                                                                                    |                                                                                           | 13 1 1 2 2 0 1 6   |                                              |       |       |        |                                                     | 13 1 1 2 2 0 1 5     |        |     |  |       |  |          |  |
| A - RÉSULTAT COMPTABLE                                                                   |                                                                                                                                 |                                                                                         |                                                                                           |                    |                                              |       |       |        |                                                     |                      |        |     |  |       |  |          |  |
| PRODUITS D'EXPLOITATION                                                                  | Ventes de marchandises *                                                                                                        |                                                                                         | dont export et livraisons intracommunautaires                                             |                    | 239                                          |       | 210   |        |                                                     |                      |        |     |  |       |  |          |  |
|                                                                                          | Production vendue                                                                                                               | biens                                                                                   |                                                                                           |                    | 215                                          |       | 214   |        |                                                     |                      |        |     |  |       |  |          |  |
|                                                                                          |                                                                                                                                 | services *                                                                              |                                                                                           |                    | 217                                          |       | 218   |        | 17 945                                              |                      | 53 128 |     |  |       |  |          |  |
|                                                                                          | Production stockée *                                                                                                            |                                                                                         | (Variation du stock en produits intermédiaires, produits finis et en cours de production) |                    |                                              |       | 222   |        |                                                     |                      |        |     |  |       |  |          |  |
|                                                                                          | Production immobilisée *                                                                                                        |                                                                                         |                                                                                           |                    |                                              |       | 224   |        |                                                     |                      |        |     |  |       |  |          |  |
|                                                                                          | Subventions d'exploitation reçues                                                                                               |                                                                                         |                                                                                           |                    |                                              |       | 226   |        |                                                     |                      |        |     |  |       |  |          |  |
|                                                                                          | Autres produits                                                                                                                 |                                                                                         |                                                                                           |                    |                                              |       | 230   |        | 1                                                   |                      | 1      |     |  |       |  |          |  |
|                                                                                          | Total des produits d'exploitation hors T.V.A.                                                                                   |                                                                                         | (I)                                                                                       |                    |                                              |       | 232   |        | 17 946                                              |                      | 53 129 |     |  |       |  |          |  |
|                                                                                          | CHARGES D'EXPLOITATION                                                                                                          | Achats de marchandises * (y compris droits de douane)                                   |                                                                                           |                    |                                              |       |       | 234    |                                                     |                      |        |     |  |       |  |          |  |
|                                                                                          |                                                                                                                                 | Variation de stock (marchandises) *                                                     |                                                                                           |                    |                                              |       |       | 236    |                                                     |                      |        |     |  |       |  |          |  |
| Achats de matières premières et autres approvisionnements * (y compris droits de douane) |                                                                                                                                 |                                                                                         |                                                                                           |                    |                                              | 238   |       |        |                                                     |                      |        |     |  |       |  |          |  |
| Variation de stock (matières premières et approvisionnement) *                           |                                                                                                                                 |                                                                                         |                                                                                           |                    |                                              | 240   |       |        |                                                     |                      |        |     |  |       |  |          |  |
| Autres charges externes * :                                                              |                                                                                                                                 | (dont crédit bail : - mobilier - immobilier)                                            |                                                                                           |                    |                                              | 242   |       | 14 277 |                                                     | 20 952               |        |     |  |       |  |          |  |
| Impôts, taxes et versements assimilés                                                    |                                                                                                                                 | (dont taxe professionnelle CFE et CVAE *)                                               |                                                                                           | 243 67             |                                              | 244   |       | (206)  |                                                     | 1 295                |        |     |  |       |  |          |  |
| Rémunérations du personnel *                                                             |                                                                                                                                 |                                                                                         |                                                                                           |                    |                                              | 250   |       | 150    |                                                     | 27 339               |        |     |  |       |  |          |  |
| Charges sociales (cf. renvoi 380)                                                        |                                                                                                                                 |                                                                                         |                                                                                           |                    |                                              | 252   |       | 789    |                                                     | 10 610               |        |     |  |       |  |          |  |
| Dotations aux amortissements *                                                           |                                                                                                                                 |                                                                                         |                                                                                           |                    |                                              | 254   |       | 1 645  |                                                     | 6 472                |        |     |  |       |  |          |  |
| Dotations aux provisions                                                                 |                                                                                                                                 |                                                                                         |                                                                                           |                    |                                              | 256   |       |        |                                                     |                      |        |     |  |       |  |          |  |
| Autres charges                                                                           | dont provisions fiscales pour implantations commerciales à l'étranger *                                                         |                                                                                         | 259                                                                                       |                    |                                              |       | 262   |        |                                                     |                      | 30     |     |  |       |  |          |  |
|                                                                                          | dont cotisations versées aux organisations syndicales et professionnelles                                                       |                                                                                         | 260                                                                                       |                    |                                              |       |       |        |                                                     |                      |        |     |  |       |  |          |  |
| Total des charges d'exploitation                                                         |                                                                                                                                 | (II)                                                                                    |                                                                                           |                    |                                              | 264   |       | 16 654 |                                                     | 66 697               |        |     |  |       |  |          |  |
| I - RÉSULTAT D'EXPLOITATION (I - II)                                                     |                                                                                                                                 |                                                                                         |                                                                                           |                    |                                              |       |       |        |                                                     |                      |        | 270 |  | 1 292 |  | (13 568) |  |
| PRODUITS ET CHARGES DIVERS                                                               | Produits financiers                                                                                                             |                                                                                         |                                                                                           |                    |                                              |       | (III) |        | 280                                                 |                      |        |     |  |       |  |          |  |
|                                                                                          | Produits exceptionnels                                                                                                          |                                                                                         |                                                                                           |                    |                                              |       | (IV)  |        | 290                                                 |                      |        |     |  |       |  |          |  |
|                                                                                          | Charges financières                                                                                                             |                                                                                         |                                                                                           |                    |                                              |       | (V)   |        | 294                                                 |                      | 48     |     |  |       |  |          |  |
|                                                                                          | Charges exceptionnelles                                                                                                         | dont amortissement des souscriptions dans des PME innovantes (art 217 octies)           |                                                                                           | 347                |                                              |       |       | 300    |                                                     | 2 063                |        | 90  |  |       |  |          |  |
|                                                                                          |                                                                                                                                 | dont amortissement exceptionnel de 25% des constructions nouvelles (art 39 quinquiés D) |                                                                                           | 348                |                                              |       |       | (VI)   |                                                     |                      |        |     |  |       |  |          |  |
| Impôts sur les bénéfices *                                                               |                                                                                                                                 |                                                                                         |                                                                                           |                    |                                              | (VII) |       | 306    |                                                     |                      |        |     |  |       |  |          |  |
| 2 - BÉNÉFICE OU PERTE : Produits (I+III+IV) - Charges (II+V+VI+VII)                      |                                                                                                                                 |                                                                                         |                                                                                           |                    |                                              |       |       |        |                                                     |                      |        | 310 |  | (819) |  | (13 658) |  |
| B - RÉSULTAT FISCAL                                                                      |                                                                                                                                 |                                                                                         |                                                                                           |                    |                                              |       |       |        |                                                     |                      |        | 312 |  | 314   |  | 819      |  |
| Reportez le bénéfice comptable col. 1, le déficit comptable col. 2                       |                                                                                                                                 |                                                                                         |                                                                                           |                    |                                              |       |       |        |                                                     |                      |        |     |  |       |  |          |  |
| RÉINTÉGRATIONS                                                                           | Rémunérations et avantages personnels non déductibles *                                                                         |                                                                                         |                                                                                           |                    |                                              |       | 316   |        |                                                     |                      |        |     |  |       |  |          |  |
|                                                                                          | Amortissements excédentaires (art. 39-4 C.G.I.) et autres amortissements non déductibles                                        |                                                                                         |                                                                                           |                    |                                              |       | 318   |        |                                                     |                      |        |     |  |       |  |          |  |
|                                                                                          | Provisions non déductibles *                                                                                                    |                                                                                         |                                                                                           |                    |                                              |       | 322   |        |                                                     |                      |        |     |  |       |  |          |  |
|                                                                                          | Impôts et taxes non déductibles * (cf. page 7 de la notice 2033.not)                                                            |                                                                                         |                                                                                           |                    |                                              |       | 324   |        |                                                     |                      |        |     |  |       |  |          |  |
|                                                                                          | Divers *, dont intérêts excédentaires des cpiés-cis d'associés                                                                  |                                                                                         | 247                                                                                       |                    |                                              |       | 330   |        | 2 063                                               |                      |        |     |  |       |  |          |  |
|                                                                                          | Fraction des loyers versés dans le cadre d'un crédit bail immobilier et de levée d'option                                       |                                                                                         |                                                                                           |                    |                                              |       | 251   |        |                                                     |                      |        |     |  |       |  |          |  |
|                                                                                          |                                                                                                                                 |                                                                                         |                                                                                           |                    |                                              |       |       |        |                                                     |                      |        |     |  |       |  |          |  |
|                                                                                          | Charges afférentes à l'activité relevant du régime optionnel de taxation au tonnage des entreprises de transport maritime       |                                                                                         |                                                                                           |                    |                                              |       | 998   |        |                                                     |                      |        |     |  |       |  |          |  |
|                                                                                          | Résultat fiscal afférent à l'activité relevant du régime optionnel de taxation au tonnage des entreprises de transport maritime |                                                                                         |                                                                                           |                    |                                              |       | 999   |        |                                                     |                      |        |     |  |       |  |          |  |
|                                                                                          | Produits afférents à l'activité relevant du régime optionnel de taxation au tonnage des entreprises de transport maritime       |                                                                                         |                                                                                           |                    |                                              |       |       |        |                                                     |                      | 997    |     |  |       |  |          |  |
| DÉDUCTIONS                                                                               | Entreprise nouvelles (44 articles)                                                                                              |                                                                                         | 986                                                                                       |                    | Zone franche urbaine (44 octies et octies A) |       | 987   |        | Zones de restructuration de la dette (44 quinquies) |                      | 127    |     |  |       |  |          |  |
|                                                                                          | Reprise d'entreprises en difficulté (44 septies)                                                                                |                                                                                         | 981                                                                                       |                    | Jeune entreprise innovante (44 septies A)    |       | 989   |        | Bassins d'emploi à redynamiser (art. 44 quinquies)  |                      | 991    |     |  |       |  |          |  |
|                                                                                          | Divers ZFA (44 quaterdecies)                                                                                                    |                                                                                         | 345                                                                                       |                    | Investissements outre-mer                    |       | 344   |        | Créance due au report en année de déficit           |                      | 346    |     |  |       |  |          |  |
|                                                                                          | "Déduction exceptionnelle (art 39 decies)"                                                                                      |                                                                                         |                                                                                           |                    | 655                                          |       |       |        |                                                     |                      | 138    |     |  |       |  |          |  |
|                                                                                          |                                                                                                                                 |                                                                                         |                                                                                           |                    |                                              |       |       |        |                                                     |                      | 990    |     |  |       |  |          |  |
| RÉSULTAT FISCAL AVANT IMPUTATION DES DÉFICITS ANTÉRIEURS                                 |                                                                                                                                 |                                                                                         |                                                                                           |                    |                                              |       |       |        |                                                     |                      |        | 352 |  | 1 235 |  | 354      |  |
| Bénéfice col. 1 Déficit col. 2                                                           |                                                                                                                                 |                                                                                         |                                                                                           |                    |                                              |       |       |        |                                                     |                      |        |     |  |       |  |          |  |
| DÉFICITS                                                                                 | Déficit de l'exercice reporté en arrière : (Entreprises I.S. seulement)                                                         |                                                                                         |                                                                                           |                    |                                              |       | 356   |        |                                                     |                      |        |     |  |       |  |          |  |
|                                                                                          | Déficits antérieurs reportables : *                                                                                             |                                                                                         | 18 800                                                                                    |                    | dont imputés sur le résultat :               |       |       |        |                                                     |                      | 360    |     |  |       |  |          |  |
| RÉSULTAT FISCAL APRES IMPUTATION DES DÉFICITS                                            |                                                                                                                                 |                                                                                         |                                                                                           |                    |                                              |       |       |        |                                                     |                      |        | 370 |  | 0     |  | 372      |  |
| Bénéfice col. 1 Déficit col. 2                                                           |                                                                                                                                 |                                                                                         |                                                                                           |                    |                                              |       |       |        |                                                     |                      |        |     |  |       |  |          |  |

EXEMPLAIRE A CONSERVER PAR LE DECLARANT

QUADRANT BOUTONNEUSE



Formulaire obligatoire (article 302 Septies  
A bis du Code Général des Impôts)

Désignation de l'entreprise : 2FR

Néant  \*

| I                                                                                                                                                                                                  |                                                             | IMMOBILISATIONS               | Valeur brute des immobilisations au début de l'exercice |                                                                                                                                                | Augmentations                           |            | Diminutions                                                                       |            | Valeur brute des immobilisations à la fin de l'exercice |    | Réévaluation légale *                                  |  |  |
|----------------------------------------------------------------------------------------------------------------------------------------------------------------------------------------------------|-------------------------------------------------------------|-------------------------------|---------------------------------------------------------|------------------------------------------------------------------------------------------------------------------------------------------------|-----------------------------------------|------------|-----------------------------------------------------------------------------------|------------|---------------------------------------------------------|----|--------------------------------------------------------|--|--|
|                                                                                                                                                                                                    |                                                             | ACTIF IMMOBILISÉ              |                                                         |                                                                                                                                                |                                         |            |                                                                                   |            |                                                         |    | Valeur d'origine des immobilisations en fin d'exercice |  |  |
| Immobiliations incorporelles                                                                                                                                                                       | Fonds commercial                                            | 400                           |                                                         | 402                                                                                                                                            |                                         | 404        |                                                                                   | 406        |                                                         |    |                                                        |  |  |
|                                                                                                                                                                                                    | Autres                                                      | 410                           |                                                         | 412                                                                                                                                            |                                         | 414        |                                                                                   | 416        |                                                         |    |                                                        |  |  |
| Immobiliations corporelles                                                                                                                                                                         | Terrains                                                    | 420                           |                                                         | 422                                                                                                                                            |                                         | 424        |                                                                                   | 426        |                                                         |    |                                                        |  |  |
|                                                                                                                                                                                                    | Constructions                                               | 430                           |                                                         | 432                                                                                                                                            |                                         | 434        |                                                                                   | 436        |                                                         |    |                                                        |  |  |
|                                                                                                                                                                                                    | Installations techniques, matériel et outillage industriels | 440                           | 6 362                                                   | 442                                                                                                                                            |                                         | 444        |                                                                                   | 446        | 6 362                                                   |    | 6 362                                                  |  |  |
|                                                                                                                                                                                                    | Installations générales, agencements divers                 | 450                           |                                                         | 452                                                                                                                                            |                                         | 454        |                                                                                   | 456        |                                                         |    |                                                        |  |  |
|                                                                                                                                                                                                    | Matériel de transport                                       | 460                           | 7 107                                                   | 462                                                                                                                                            |                                         | 464        |                                                                                   | 466        | 7 107                                                   |    | 7 107                                                  |  |  |
|                                                                                                                                                                                                    | Autres immobilisations corporelles                          | 470                           | 2 276                                                   | 472                                                                                                                                            |                                         | 474        |                                                                                   | 476        | 2 276                                                   |    | 2 276                                                  |  |  |
| Immobiliations financières                                                                                                                                                                         |                                                             | 480                           |                                                         | 482                                                                                                                                            |                                         | 484        |                                                                                   | 486        |                                                         |    |                                                        |  |  |
| <b>TOTAL</b>                                                                                                                                                                                       |                                                             | <b>490</b>                    | <b>15 744</b>                                           | <b>492</b>                                                                                                                                     |                                         | <b>494</b> |                                                                                   | <b>496</b> | <b>15 744</b>                                           |    | <b>15 744</b>                                          |  |  |
| II                                                                                                                                                                                                 |                                                             | AMORTISSEMENTS                | Montant des amortissements au début de l'exercice       |                                                                                                                                                | Augmentations : dotations de l'exercice |            | Diminutions : amortissements afférents aux éléments sortis de l'actif et reprises |            | Montant des amortissements à la fin de l'exercice       |    |                                                        |  |  |
|                                                                                                                                                                                                    |                                                             | IMMOBILISATIONS AMORTISSABLES |                                                         |                                                                                                                                                |                                         |            |                                                                                   |            |                                                         |    |                                                        |  |  |
| Immobiliations corporelles                                                                                                                                                                         | Immobiliations incorporelles                                | 500                           |                                                         | 502                                                                                                                                            |                                         | 504        |                                                                                   | 506        |                                                         |    |                                                        |  |  |
|                                                                                                                                                                                                    | Terrains                                                    | 510                           |                                                         | 512                                                                                                                                            |                                         | 514        |                                                                                   | 516        |                                                         |    |                                                        |  |  |
|                                                                                                                                                                                                    | Constructions                                               | 520                           |                                                         | 522                                                                                                                                            |                                         | 524        |                                                                                   | 526        |                                                         |    |                                                        |  |  |
|                                                                                                                                                                                                    | Installations techniques, matériel et outillage industriels | 530                           | 4 252                                                   | 532                                                                                                                                            |                                         | 534        | 894                                                                               | 536        | 5 146                                                   |    | 5 146                                                  |  |  |
|                                                                                                                                                                                                    | Installations générales, agencements, aménagements divers   | 540                           |                                                         | 542                                                                                                                                            |                                         | 544        |                                                                                   | 546        |                                                         |    |                                                        |  |  |
|                                                                                                                                                                                                    | Matériel de transport                                       | 550                           | 6 966                                                   | 552                                                                                                                                            |                                         | 554        | 141                                                                               | 556        | 7 107                                                   |    | 7 107                                                  |  |  |
| Autres immobilisations corporelles                                                                                                                                                                 |                                                             | 560                           | 1 666                                                   | 562                                                                                                                                            |                                         | 564        | 610                                                                               | 566        | 2 276                                                   |    | 2 276                                                  |  |  |
| <b>TOTAL</b>                                                                                                                                                                                       |                                                             | <b>570</b>                    | <b>12 884</b>                                           | <b>572</b>                                                                                                                                     |                                         | <b>574</b> | <b>1 645</b>                                                                      | <b>576</b> | <b>14 528</b>                                           |    | <b>14 528</b>                                          |  |  |
| III                                                                                                                                                                                                |                                                             | PLUS-VALUES, MOINS-VALUES     |                                                         | (19%, 15% et 0% pour les entreprises à l'IS, 16% pour les entreprises à l'IR)<br>(Si ce cadre est insuffisant, joindre un état du même modèle) |                                         |            |                                                                                   |            |                                                         |    |                                                        |  |  |
| Nature des immobilisations cédées, virées de poste à poste, mises hors service ou réintégrées dans le patrimoine privé y compris les produits de la propriété industrielle.                        | 1                                                           | 2                             | 3                                                       | 4                                                                                                                                              | 5                                       | 6          | 7                                                                                 | 8          | 9                                                       | 10 |                                                        |  |  |
|                                                                                                                                                                                                    |                                                             |                               |                                                         |                                                                                                                                                |                                         |            |                                                                                   |            |                                                         |    |                                                        |  |  |
| Immobilisations                                                                                                                                                                                    | Valeur d'actif *                                            | Amortissements *              | Valeur résiduelle                                       | Prix de cession *                                                                                                                              | Plus ou moins-values                    |            |                                                                                   |            |                                                         |    |                                                        |  |  |
|                                                                                                                                                                                                    | ①                                                           | ②                             | ③                                                       | ④                                                                                                                                              | Court terme *                           | Long terme |                                                                                   |            | ⑤                                                       |    |                                                        |  |  |
|                                                                                                                                                                                                    |                                                             |                               |                                                         |                                                                                                                                                |                                         | 19% ⑥      | 15% ou 16% ⑦                                                                      | 0% ⑧       |                                                         |    |                                                        |  |  |
| 1                                                                                                                                                                                                  |                                                             |                               |                                                         |                                                                                                                                                |                                         |            |                                                                                   |            |                                                         |    |                                                        |  |  |
| 2                                                                                                                                                                                                  |                                                             |                               |                                                         |                                                                                                                                                |                                         |            |                                                                                   |            |                                                         |    |                                                        |  |  |
| 3                                                                                                                                                                                                  |                                                             |                               |                                                         |                                                                                                                                                |                                         |            |                                                                                   |            |                                                         |    |                                                        |  |  |
| 4                                                                                                                                                                                                  |                                                             |                               |                                                         |                                                                                                                                                |                                         |            |                                                                                   |            |                                                         |    |                                                        |  |  |
| 5                                                                                                                                                                                                  |                                                             |                               |                                                         |                                                                                                                                                |                                         |            |                                                                                   |            |                                                         |    |                                                        |  |  |
| 6                                                                                                                                                                                                  |                                                             |                               |                                                         |                                                                                                                                                |                                         |            |                                                                                   |            |                                                         |    |                                                        |  |  |
| 7                                                                                                                                                                                                  |                                                             |                               |                                                         |                                                                                                                                                |                                         |            |                                                                                   |            |                                                         |    |                                                        |  |  |
| 8                                                                                                                                                                                                  |                                                             |                               |                                                         |                                                                                                                                                |                                         |            |                                                                                   |            |                                                         |    |                                                        |  |  |
| 9                                                                                                                                                                                                  |                                                             |                               |                                                         |                                                                                                                                                |                                         |            |                                                                                   |            |                                                         |    |                                                        |  |  |
| 10                                                                                                                                                                                                 |                                                             |                               |                                                         |                                                                                                                                                |                                         |            |                                                                                   |            |                                                         |    |                                                        |  |  |
| <b>TOTAL</b>                                                                                                                                                                                       | <b>578</b>                                                  | <b>590</b>                    | <b>582</b>                                              | <b>584</b>                                                                                                                                     | <b>586</b>                              | <b>581</b> | <b>587</b>                                                                        | <b>589</b> |                                                         |    |                                                        |  |  |
| Plus-values taxables à 19% (1)                                                                                                                                                                     |                                                             |                               | 579                                                     |                                                                                                                                                | Régularisations                         | 590        | 583                                                                               | 594        | 595                                                     |    |                                                        |  |  |
| Résultat net de la concession et de la sous-concession de licences d'exploitation de droits de la propriété industrielle bénéficiant du régime des plus-values à long terme (CGI art 39 terdecies) |                                                             |                               |                                                         |                                                                                                                                                |                                         |            |                                                                                   | 591        |                                                         |    |                                                        |  |  |
| <b>TOTAL</b>                                                                                                                                                                                       |                                                             |                               |                                                         |                                                                                                                                                | <b>596</b>                              | <b>585</b> | <b>597</b>                                                                        | <b>599</b> |                                                         |    |                                                        |  |  |

\* Des explications concernant cette rubrique sont données dans la notice n° 2033-NOT.

(1) Les plus-values sont imposables au taux de 19% en application des articles 238 bis JA, 210 E et 208 C du CGI. Joindre un état établi selon le même modèle, indiquant les modalités de calcul de ces plus-values.

EXEMPLAIRE A CONSERVER PAR LE DECLARANT

QUADRATUS International

4

RELEVÉ DES PROVISIONS - AMORTISSEMENTS DÉROGATOIRES - DÉFICITS REPORTABLES - CRÉDITS D'IMPÔTS

Formulaire obligatoire (article 302 Section A bis du Code Général des Impôts)

Désignation de l'entreprise : 2FR

Néant  \*

I RELEVÉ DES PROVISIONS - AMORTISSEMENTS DÉROGATOIRES

| A NATURE DES PROVISIONS            |                                          | Montant au début de l'exercice |  | AUGMENTATIONS : dotations de l'exercice |     | DIMINUTIONS : reprises de l'exercice |     | Montant à la fin de l'exercice |  |
|------------------------------------|------------------------------------------|--------------------------------|--|-----------------------------------------|-----|--------------------------------------|-----|--------------------------------|--|
| Provisions réglementées            | Amortissements dérogatoires              | 600                            |  | 602                                     | 604 |                                      | 606 |                                |  |
|                                    | Dont majorations exceptionnelles de 30 % | 601                            |  | 603                                     | 605 |                                      | 607 |                                |  |
|                                    | Autres provisions réglementées           | 610                            |  | 612                                     | 614 |                                      | 616 |                                |  |
| Provisions pour risques et charges |                                          | 620                            |  | 622                                     | 624 |                                      | 626 |                                |  |
| Provisions pour dépréciation       | Sur immobilisations                      | 630                            |  | 632                                     | 634 |                                      | 636 |                                |  |
|                                    | Sur stocks et en cours                   | 640                            |  | 642                                     | 644 |                                      | 646 |                                |  |
|                                    | Sur clients et comptes rattachés         | 650                            |  | 652                                     | 654 |                                      | 656 |                                |  |
|                                    | Autres provisions pour dépréciation      | 660                            |  | 662                                     | 664 |                                      | 666 |                                |  |
| TOTAL                              |                                          | 680                            |  | 682                                     | 684 |                                      | 686 |                                |  |

| B MOUVEMENTS AFFECTANT LA PROVISION POUR AMORTISSEMENTS DÉROGATOIRES |           |  |          |
|----------------------------------------------------------------------|-----------|--|----------|
|                                                                      | Dotations |  | Reprises |
| Immob. incorporelles                                                 | 700       |  | 705      |
| Terrains                                                             | 710       |  | 715      |
| Constructions                                                        | 720       |  | 725      |
| Inst. techniques matériel et outillage                               | 730       |  | 735      |
| Inst. générales agenc. am. divers                                    | 740       |  | 745      |
| Matériel de transport                                                | 750       |  | 755      |
| Autres immobilisations corporelles                                   | 760       |  | 765      |
| TOTAL                                                                | 770       |  | 775      |

| C VENTILATION DES DOTATIONS AUX PROVISIONS ET CHARGES A PAYER NON DÉDUCTIBLES POUR L'ASSIETTE DE L'IMPOT (Si le cadre C est insuffisant, joindre un état du même modèle) |                                                                              |     |
|--------------------------------------------------------------------------------------------------------------------------------------------------------------------------|------------------------------------------------------------------------------|-----|
| 1                                                                                                                                                                        | Indemnités pour congés à payer, charges sociales et fiscales correspondantes |     |
| 2                                                                                                                                                                        |                                                                              |     |
| 3                                                                                                                                                                        |                                                                              |     |
| 4                                                                                                                                                                        |                                                                              |     |
| 5                                                                                                                                                                        |                                                                              |     |
| 6                                                                                                                                                                        |                                                                              |     |
| 7                                                                                                                                                                        |                                                                              |     |
| Total à reporter ligne 322 du tableau n° 2033 B                                                                                                                          |                                                                              | 780 |

| II DÉFICITS REPORTABLES                                          |     |        |  |
|------------------------------------------------------------------|-----|--------|--|
| Déficits restant à reporter au titre de l'exercice précédent (1) | 982 | 18 803 |  |
| Déficits imputés                                                 | 983 | 1 235  |  |
| Déficits reportables                                             | 984 | 17 568 |  |
| Déficits de l'exercice                                           | 860 |        |  |
| Total des déficits restant à reporter                            | 870 | 17 568 |  |

| III DÉFICITS PROVENANTS DE L'APPLICATION DU 209C                                                                                             |     |  |                          |
|----------------------------------------------------------------------------------------------------------------------------------------------|-----|--|--------------------------|
| Résultat déficitaire relevant de l'article 209C du CGI                                                                                       | 995 |  |                          |
| Déficits étrangers des PME antérieurement déduits (art. 209C du CGI)                                                                         | 996 |  |                          |
| IV DISTRIBUTIONS SOUMISES L'ARTICLE 235 TER ZCA                                                                                              |     |  |                          |
| Montant total des sommes distribuées devant donner lieu au paiement de la contribution prévue à l'article 235 ter ZCA au titre de l'exercice | 129 |  |                          |
| V ENTREPRISES DE TRANSPORT INSCRITES AU REGISTRE DES TRANSPORTS (art. L3113-1 et L3211-1 du Code des Transports)                             | 800 |  | <input type="checkbox"/> |

| VI DIVERS                                                                                                                                             |     |  |       |
|-------------------------------------------------------------------------------------------------------------------------------------------------------|-----|--|-------|
| Primes et cotisations complémentaires facultatives                                                                                                    | 381 |  |       |
| Cotisations personnelles obligatoire de l'exploitant *                                                                                                | 380 |  |       |
| N° du centre de gestion agréé                                                                                                                         | 388 |  |       |
| Montant de la TVA collectée                                                                                                                           | 374 |  | 3 589 |
| Montant de la TVA déductible sur biens et services (sauf immobilisations)                                                                             | 378 |  | 1 333 |
| Montant des prélèvements personnels de l'exploitant                                                                                                   | 399 |  |       |
| Aides perçues ayant donné droit à la réduction d'impôt prévue au 4 de l'article 238 I bis du CGI pour l'entreprise donatrice                          | 398 |  |       |
| Montant de l'investissement qui a donné lieu à amortissement exceptionnel chez l'entreprise investisseur dans le cadre de l'article 217 octies du CGI | 397 |  |       |

EXEMPLAIRE A CONSERVER PAR LE DECLARANT

QUADRATUS Informatique

(1) Cette case correspond au montant porté lignes 870 du tableau 2033D déposé au titre de l'exercice précédent.  
\* Des explications concernant cette rubrique figurent dans la notice n° 2033-NOT.

5

**CONTRIBUTION ÉCONOMIQUE TERRITORIALE :  
DÉTERMINATION DE LA VALEUR AJOUTÉE ET EFFECTIFS**
Formulaire obligatoire (art. 53 A  
du Code Général des Impôts)
 Désignation de l'entreprise : 2FR Néant 

 Exercice ouvert le : 01/01/2016 et clos le : 31/12/2016 Durée en nombre de mois 12
**I - Production de l'entreprise**

|                                                                                                                                    |            |
|------------------------------------------------------------------------------------------------------------------------------------|------------|
| Ventes de marchandises                                                                                                             | 108        |
| Production vendue - Biens                                                                                                          | 109        |
| Production vendue - Services                                                                                                       | 141        |
| Production stockée                                                                                                                 | 111        |
| Production immobilisée à hauteur des seules charges déductibles ayant concouru à sa formation                                      | 143        |
| Subventions d'exploitation reçues                                                                                                  | 113        |
| Autres produits de gestion courante hors quote-parts de résultat sur opération faites en commun                                    | 115        |
| Transferts de charges refacturées et transferts de charges déductibles de la valeur ajoutée                                        | 116        |
| Redevances pour concessions, brevets, licences et assimilés                                                                        | 118        |
| Plus-values de cession d'éléments d'immobilisations corporelles et incorporelles, si rattachées à une activité normale et courante | 119        |
| Rentrées sur créances amorties lorsqu'elles se rapportent au résultat d'exploitation                                               | 153        |
| <b>TOTAL 1</b>                                                                                                                     | <b>144</b> |

**II - Consommation de biens et services en provenance de tiers (1)**

|                                                                                                                                                                                                                                           |            |
|-------------------------------------------------------------------------------------------------------------------------------------------------------------------------------------------------------------------------------------------|------------|
| Achats de marchandises (droits de douanes compris)                                                                                                                                                                                        | 121        |
| Variation de stock (marchandises)                                                                                                                                                                                                         | 122        |
| Achats de matières premières et autres approvisionnements (droits de douane compris)                                                                                                                                                      | 123        |
| Variation de stock (matières premières et approvisionnements)                                                                                                                                                                             | 145        |
| Autres achats et charges externes à l'exception des loyers et redevances                                                                                                                                                                  | 125        |
| Loyers et redevances, à l'exception de ceux afférents à des immobilisations corporelles mises à disposition dans le cadre d'une convention de location-gérance ou de crédit-bail ou encore d'une convention de location de plus de 6 mois | 146        |
| Charges déductibles de la valeur ajoutée afférente à la production immobilisée déclarée                                                                                                                                                   | 128        |
| Autres charges de gestion courante hors quote-parts de résultat sur opérations faites en commun                                                                                                                                           | 148        |
| Moins-values de cession d'éléments d'immobilisation corporelles et incorporelles, si attachées à une activité normale et courante                                                                                                         | 150        |
| Taxes sur le C.A autre que la TVA, contributions indirectes (droits sur les alcools et les tabacs...), T.I.P.P.                                                                                                                           | 133        |
| Fraction des dotations aux amortissements afférentes à des immobilisations corporelles mises à disposition dans le cadre d'une convention de location-gérance ou de crédit-bail ou encore d'une convention de location de plus de 6 mois  | 135        |
| <b>TOTAL 2</b>                                                                                                                                                                                                                            | <b>152</b> |

**III - Valeur ajoutée produite**

Calcul de la Valeur Ajoutée TOTAL 1 - TOTAL 2 137

**IV - Cotisation sur la Valeur ajoutée des Entreprises**

Valeur ajoutée assujettie à la CVAE (à reporter sur les formulaires nos 1330-CVAE-SD pour les multi-établissements et sur les formulaires 1329-AC-SD et 1329-DEF) 117

**Cadre réservé au mono-établissement au sens de la CVAE**

Si vous êtes assujettis à la CVAE et un mono-établissement au sens de la CVAE (cf. notice de la déclaration n° 1330-CVAE-SD), compléter le cadre ci-dessous et la case 117, vous serez alors dispensé du dépôt de la déclaration n° 1330-CVAE-SD.

|                                       |     |
|---------------------------------------|-----|
| Mono-établissement au sens de la CVAE | 020 |
| Chiffre d'affaires de référence CVAE  | 022 |
| Période de référence du 024 au 160    |     |
| Date de cessation                     | 186 |

**V - Cotisation Foncière des Entreprises : qualification des effectifs**

|                                            |     |
|--------------------------------------------|-----|
| Effectifs moyens du personnel * :          | 376 |
| dont apprentis                             | 657 |
| dont handicapés                            | 651 |
| Effectifs affectés à l'activité artisanale | 861 |

(1) Attention, il ne doit pas être tenu compte dans les lignes 121 à 146, 148 et 133 des charges déductibles de la valeur ajoutée, afférente à la production immobilisée déclarée ligne 143 et portées en ligne 128.

\* Des explications concernant cette rubrique sont données dans la notice n° 2033-NOT.

6

## COMPOSITION DU CAPITAL SOCIAL

DGFIP N° 2033-F 2017

Formulaire obligatoire  
(art. 38 de l'annexe III du C G L)

N° de dépôt

(liste des personnes ou groupements de personnes de droit ou de fait  
détenant directement au moins 10 % du capital de la société)(1) Néant 

EXERCICE CLOS LE 3 1 1 2 2 0 1 6 N° SIRET 5 3 1 9 7 6 2 2 3 0 0 0 2 8

DÉNOMINATION DE L'ENTREPRISE 2FR

ADRESSE (voie) 18 RUE THEODORE DECK

CODE POSTAL 75015 VILLE PARIS

|                                                                             |     |   |                                                    |     |       |
|-----------------------------------------------------------------------------|-----|---|----------------------------------------------------|-----|-------|
| NOMBRE TOTAL D'ASSOCIÉS OU ACTIONNAIRES PERSONNES MORALES DE L'ENTREPRISE   | 901 |   | NOMBRE TOTAL DE PARTS OU D'ACTIONS CORRESPONDANTES | 902 |       |
| NOMBRE TOTAL D'ASSOCIÉS OU ACTIONNAIRES PERSONNES PHYSIQUES DE L'ENTREPRISE | 903 | 2 | NOMBRE TOTAL DE PARTS OU D'ACTIONS CORRESPONDANTES | 904 | 1 000 |

## I - CAPITAL DÉTENU PAR LES PERSONNES MORALES :

Forme juridique  Dénomination N° SIREN (si société établie en France)  % de détention  Nb de parts ou actions Adresse : N°  Voie Code postal  Commune  Pays Forme juridique  Dénomination N° SIREN (si société établie en France)  % de détention  Nb de parts ou actions Adresse : N°  Voie Code postal  Commune  Pays Forme juridique  Dénomination N° SIREN (si société établie en France)  % de détention  Nb de parts ou actions Adresse : N°  Voie Code postal  Commune  Pays Forme juridique  Dénomination N° SIREN (si société établie en France)  % de détention  Nb de parts ou actions Adresse : N°  Voie Code postal  Commune  Pays 

## II - CAPITAL DÉTENU PAR LES PERSONNES PHYSIQUES :

Titre (2) M  Nom patronymique FUTGNIA Prénom(s) YATCHAM THEOPHILENom marital  % de détention 50.00 Nb de parts ou actions 500

Naissance : Date 100868 N° Département 99 Commune DOUALA Pays CAMEROUN

Adresse : N° 88 Voie BOULEVARD NEY

Code postal 75018 Commune PARIS Pays FRANCE

Titre (2) M  Nom patronymique FUTGNIA Prénom(s) FREDERICNom marital  % de détention 50.00 Nb de parts ou actions 500Naissance : Date 090772 N° Département  Commune DOUALA Pays CAMEROUN

Adresse : N° 88 Voie BOULEVARD NEY

Code postal 75018 Commune PARIS Pays FRANCE

(1) Lorsque le nombre d'associés excède le nombre de lignes de l'imprimé, utiliser un ou plusieurs tableaux supplémentaires. Dans ce cas, il convient de numérotter chaque tableau en haut et à gauche de la case prévue à cet effet et de porter le nombre total de tableaux souscrits en bas à droite de cette même case.

(2) Indiquer : M pour Monsieur, MME pour Madame, MLE pour Mademoiselle.

\* Des explications concernant cette rubrique figurent dans la notice n° 2033-NOT.

EXEMPLAIRE A CONSERVER PAR LE DECLARANT

QUADRATUS Informatique

# FILIALES ET PARTICIPATIONS

(liste des personnes ou groupements de personnes de droit ou de fait dont la société détient directement au moins 10 % du capital)

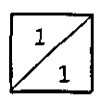

(1)

Néant

N° de dépôt  
[ ]

EXERCICE CLOS LE 3 1 1 2 2 0 1 6

N° SIRET 5 3 1 9 7 6 2 2 3 0 0 0 2 8

DÉNOMINATION DE L'ENTREPRISE 2FR

ADRESSE (voie) 18 RUE THEODORE DECK

CODE POSTAL 75015 VILLE PARIS

NOMBRE TOTAL DE FILIALES DÉTENUES PAR L'ENTREPRISE 905

EXEMPLAIRE A CONSERVER PAR LE DECLARANT

Forme juridique [ ] Dénomination [ ]

N° SIREN (si société établie en France) [ ] % de détention [ ]

Adresse : N° [ ] Voie [ ]

Code postal [ ] Commune [ ] Pays [ ]

Forme juridique [ ] Dénomination [ ]

N° SIREN (si société établie en France) [ ] % de détention [ ]

Adresse : N° [ ] Voie [ ]

Code postal [ ] Commune [ ] Pays [ ]

Forme juridique [ ] Dénomination [ ]

N° SIREN (si société établie en France) [ ] % de détention [ ]

Adresse : N° [ ] Voie [ ]

Code postal [ ] Commune [ ] Pays [ ]

Forme juridique [ ] Dénomination [ ]

N° SIREN (si société établie en France) [ ] % de détention [ ]

Adresse : N° [ ] Voie [ ]

Code postal [ ] Commune [ ] Pays [ ]

Forme juridique [ ] Dénomination [ ]

N° SIREN (si société établie en France) [ ] % de détention [ ]

Adresse : N° [ ] Voie [ ]

Code postal [ ] Commune [ ] Pays [ ]

Forme juridique [ ] Dénomination [ ]

N° SIREN (si société établie en France) [ ] % de détention [ ]

Adresse : N° [ ] Voie [ ]

Code postal [ ] Commune [ ] Pays [ ]

Forme juridique [ ] Dénomination [ ]

N° SIREN (si société établie en France) [ ] % de détention [ ]

Adresse : N° [ ] Voie [ ]

Code postal [ ] Commune [ ] Pays [ ]

Forme juridique [ ] Dénomination [ ]

N° SIREN (si société établie en France) [ ] % de détention [ ]

Adresse : N° [ ] Voie [ ]

Code postal [ ] Commune [ ] Pays [ ]

Forme juridique [ ] Dénomination [ ]

N° SIREN (si société établie en France) [ ] % de détention [ ]

Adresse : N° [ ] Voie [ ]

Code postal [ ] Commune [ ] Pays [ ]

(1) Lorsque le nombre de filiales excède le nombre de lignes de l'imprimé, utiliser un ou plusieurs tableaux supplémentaires. Dans ce cas, il convient de numérotter chaque tableau en haut et à gauche de la case prévue à cet effet et de porter le nombre total de tableaux souscrits en bas à droite de cette même case.

\* Des explications concernant cette rubrique figurent dans la notice n° 2033-NOT.

QUADRATUS Informatique