

RCS : LE HAVRE  
Code greffe : 7606

Documents comptables

REGISTRE DU COMMERCE ET DES SOCIETES

**Le greffier du tribunal de commerce de LE HAVRE atteste l'exactitude des informations transmises ci-après**

Nature du document : Documents comptables (B-S)

Numéro de gestion : 2011 B 00617  
Numéro SIREN : 538 198 748  
Nom ou dénomination : 2.E.D.

Ce dépôt a été enregistré le 14/05/2018 sous le numéro de dépôt 1177

SANS

VALEUR

LEGALE

## PROCES-VERBAL D'ASSEMBLEE GENERALE DE LA SARL

L'an deux mille dix huit et le 25 janvier 2018 à 10 heures, les associés de la société 2ED, société par actions simplifiées au capital de 20 000 €, se sont réunis au siège social au Havre, Plateforme 4 - Boulevard Albert 1er, en assemblée générale ordinaire sur la convocation faite conformément aux dispositions de l'article 20 des statuts.

Sont présents :

M. Etienne Delavault qui détient 1200 parts sociales,  
Mme Emma Douang-Praseuth qui détient 800 parts sociales,  
qui détiennent ensemble 2000 parts sociales sur un total de 2000 représentant plus de la moitié des parts sociales, et qu'en conséquence l'assemblée est habilitée à prendre toutes décisions ordinaires, conformément aux dispositions de l'article 23 des statuts.

L'assemblée est présidée par Etienne Delavault associé gérant qui possède le plus grand nombre de parts sociales.

Le président dépose sur le bureau et met à la disposition de l'assemblée :

1° Le bilan, le compte de résultat et l'annexe

Le président indique que l'assemblée est appelée à délibérer sur l'ordre du jour suivant :

1. Approbation des comptes 2017
2. Allocation du bénéfice
3. Rémunération de la gérance 2018

Lecture est donnée du rapport du gérant, la discussion est ouverte

Personne ne demandant plus la parole, le président mets successivement aux voix les résolutions suivantes à l'ordre du jour :

**Première résolution : Approbation des comptes 2017**

L'assemblée approuve les comptes 2017 réalisés par la société KPMG et représentée par l'expert comptable, Arnaud Lamandé

Cette résolution est adoptée.

**Deuxième résolution : Allocation du bénéfice.** L'allocation du bénéfice de 18 119 euros est destiné à un versement en totalité aux associés.

Cette résolution est adoptée.

**Troisième résolution : Rémunération de la gérance**

La gérance ne se rémunère pas. Cette résolution est adoptée.

Fait à Le Havre, Le 25 janvier 2018, en six exemplaires

Signature des parties

L'ordre du jour étant épuisé, la séance est levée à 11 heures.

De tout ce que dessus, il a été dressé le présent procès-verbal qui a été signé par le président de séance et par le gérant.

Le président de séance,

Le gérant.

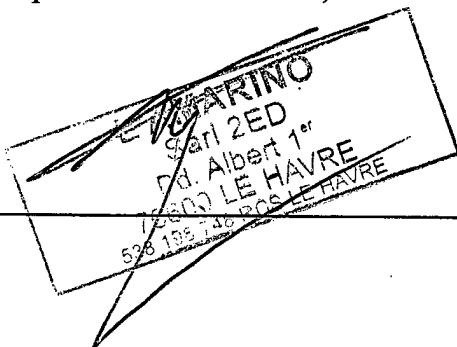

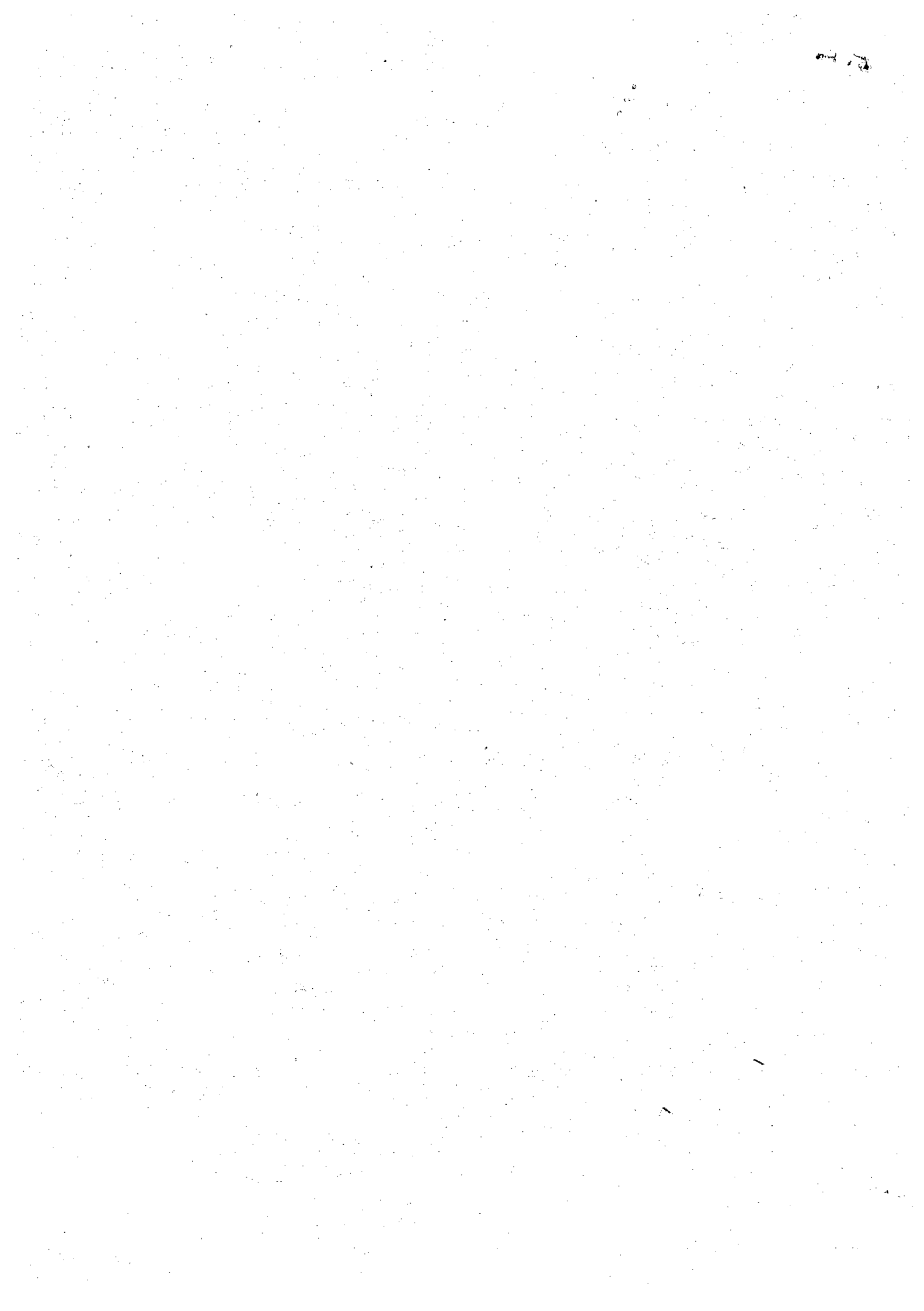



# Liasse fiscale Déclarant

GREFFE TRIBUNAL DE COMMERCE  
LE HAVRE

03 MAI 2018

ARRIVÉE COURRIER

46,38 euros  
B

2ED Monsieur Delavault

30/11/2017

Ce document contient 27 pages

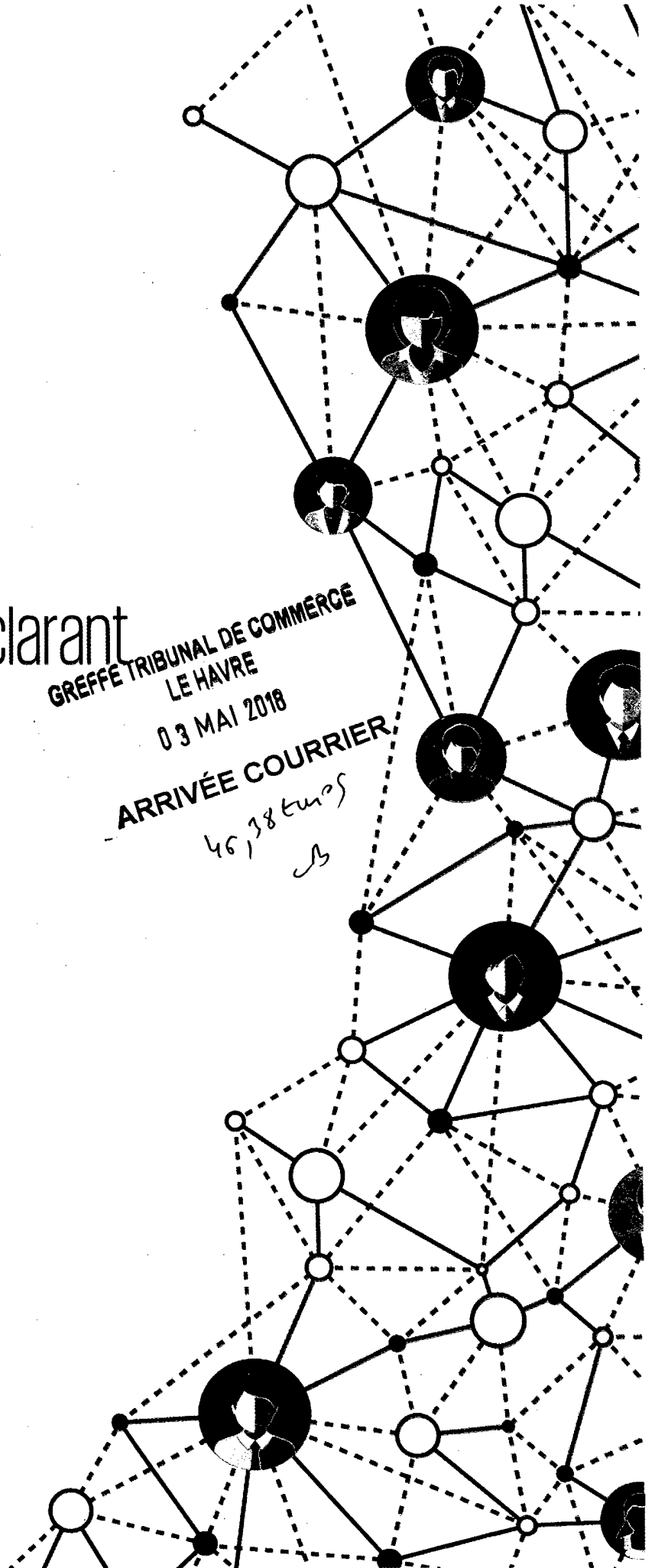



2ED Monsieur Delavault

Période du 01/12/2016 au 30/11/2017 (Bilan)

## Sommaire

0.1	2065 Impôt sur les sociétés	3
0.2	2065 bis	4
0.3	2050 Bilan actif	5
0.4	2051 Bilan passif	6
0.5	2052 Compte de résultat	7
0.6	2053 Compte de résultat (suite)	8
0.7	2054 Immobilisations	10
0.8	2055 Amortissements	11
0.9	2056 Provisions inscrites au bilan	12
0.10	2057 Etat des créances et dettes	13
0.11	2058-A Détermination résultat fisc.	14
0.12	2058-B Déficits prov. non deduct.	15
0.13	Prod. à recevoir charges à payer	16
0.14	Provisions non déductibles	17
0.15	2058-C Affectation du résultat	18
0.16	2059-A Détermin. plus moins-values	19
0.17	2059-B Affectation plus values C/T	20
0.18	2059-C Suivi des moins values L/T	21
0.19	2059-D Affectation plus values L/T	22
0.20	2059-E Détermination VA produite	23
0.21	2059-F Capital social	24
0.22	2059-G Filiales	25
0.23	Détail des charges constatées d'avance	26
0.24	2069-RCI	27



## IMPÔT SUR LES SOCIÉTÉS

Timbre à date du service

Exercice ouvert le	01122016	et clos le	30112017	Régime simplifié d'imposition	
Déclaration souscrite pour le résultat d'ensemble du groupe			Régime réel normal		X
Si PME innovantes, cocher la case ci-contre					
Si option pour le régime optionnel de taxation au tonnage, art. 209-0 B (entreprises de transport maritime), cocher la case					
Si entreprise soumise au dépôt de la déclaration pays par pays n° 2258-SD (art. 223-I-1 quinquies C), cocher la case					
Si entreprise établie en France et appartenant à un groupe étranger, désignée pour le dépôt (art. 223-I-2 quinquies C), cocher la case					
Si autre entité située en France ou dans un pays ou territoire soumis au dépôt de la déclaration, désignée pour le dépôt, indiquer le nom et la localisation (adresse et pays)					

## A IDENTIFICATION DE L'ENTREPRISE

Désignation de la société:		Adresse du siège social:	
SAS 2ED			
SIRET	5 3 8 1 9 8 7 4 8 0 0 0 2 1	Mél :	
Adresse du principal établissement:		Ancienne adresse en cas de changement:	
3 rue Hugues le Roux			
76600 LE HAVRE			

## RÉGIME FISCAL DES GROUPES

Les entreprises placées sous le régime des groupes de sociétés doivent déposer cette déclaration en deux exemplaires (art 223 A à U du CGI)

Date d'entrée dans le groupe de la société déclarante

Pour les sociétés filiales, désignation, adresse du lieu d'imposition et n° d'identification de la société mère:

SIRET

## B ACTIVITÉ

Activités exercées Restauration traditionnelle Si vous avez changé d'activité, cochez la case

## C RÉCAPITULATION DES ÉLÉMENTS D'IMPOSITION (cf. notice de la déclaration n°2065-SD)

1 Résultat fiscal	Bénéfice imposable à 33 1/3%	0	Bénéfice imposable à 15%	17374	Déficit
2 Plus-values					
PV à long terme imposables à 15%		Résultat net de la concession de licences d'exploitation de brevets au taux de 15%			
PV à long terme imposables à 19%		Autres PV imposables à 19%	PV à long terme imposables à 0%	PV exonérées (art. 238 quinquies)	
3 Abattements et exonérations notamment entreprises nouvelles ou implantées en zones d'entreprises ou zones franches					
Entreprise nouvelle, art. 44 sexies	<input type="checkbox"/>	Jeunes entreprises innovantes	<input type="checkbox"/>	Zone franche urbaine	<input type="checkbox"/>
Entreprise nouvelle, art. 44 septies	<input type="checkbox"/>	Zone franche d'activité, art. 44 quaterdecies	<input type="checkbox"/>	Autres dispositifs	<input type="checkbox"/>
Société d'investissement immobilier cotée	<input type="checkbox"/>	Bénéfice ou déficit exonéré (indiquer + ou - selon le cas)		Plus-values exonérées relevant du taux de 15%	
4 Option pour le crédit d'impôt outre-mer :			dans le secteur productif, art. 244 quater W		
			dans le secteur du logement social, art. 244 quater X		

## D IMPUTATIONS (cf. notice de la déclaration n° 2065-SD)

1. Au titre des revenus mobiliers de source française ou étrangère, ayant donné lieu à la délivrance d'un certificat de crédits d'impôts

2. Au titre des revenus auxquels est attaché, en vertu d'une convention fiscale conclue avec un État étranger, un territoire ou une collectivité territoriale d'Outre-mer, un crédit d'impôt représentatif de l'impôt de cet état, territoire ou collectivité.

## E CONTRIBUTION ANNUELLE SUR LES REVENUS LOCATIFS (cf. notice de la déclaration n° 2065-SD)

Recettes nettes soumises à la contribution de 2,5%

**Vous devez obligatoirement déposer votre déclaration n°2065-SD par voie dématérialisée. Le non respect de cette obligation est sanctionné par l'application de la majoration de 0,2% prévue par l'article 1738 du CGI. Vous trouverez toutes les informations utiles pour télédéclarer sur le site [www.impots.gouv.fr](http://www.impots.gouv.fr)**

Les notices des liasses fiscales sont désormais uniquement accessibles sur le site [www.impots.gouv.fr](http://www.impots.gouv.fr).

Nom et adresse du professionnel de l'expertise comptable:	Nom et adresse du conseil:
KPMG	
Tél:	Tél:
Nom et adresse du CGA ou du viseur conventionné:	Identité du déclarant:
N° d'agrément du CGA	Date: Lieu: LE HAVRE
Tél:	Qualité et nom du signataire: DELAVault - GERANT ASSOCIE
	Signature:



Désignation de l'entreprise : <b>SAS 2ED</b>		Durée de l'exercice exprimée en nombre de mois * <b>12</b>					
Adresse de l'entreprise <b>3 rue Hugues le Roux 76600 LE HAVRE</b>		Durée de l'exercice précédent * <b>12</b>					
Numéro SIRET * <b>5 3 8 1 9 8 7 4 8 0 0 0 2 1</b>			Néant <input type="checkbox"/>				
			Exercice N clos le, <b>31 01 11 21 01 17</b>				
		Brut 1	Amortissements, provisions 2	Net 3			
Capital souscrit non appelé (I)		AA					
ACTIF IMMOBILESE *	IMMOBILISATIONS INCORPORELLES	Frais d'établissement *	AB	AC			
		Frais de développement *	CX	CQ			
		Concessions, brevets et droits similaires	AF	AG			
		Fonds commercial (1)	AH	AI			
		Autres immobilisations incorporelles	AJ	AK	3000		
		Avances et acomptes sur immobilisations incorporelles	AL	AM			
		Terrains	AN	AO			
		Constructions	AP	AQ	75153		
		Installations techniques, matériel et outillage industriels	AR	AS	28943		
		Autres immobilisations corporelles	AT	AU	21816		
ACTIF IMMOBILESE *	IMMOBILISATIONS CORPORELLES	Immobilisations en cours	AV	AW			
		Avances et acomptes	AX	AY			
		Participations évaluées selon la méthode de mise en équivalence	CS	CT			
		Autres participations	CU	CV			
		Créances rattachées à des participations	BB	BC			
		Autres titres immobilisés	BD	BE			
		Prêts	BF	BG			
		Autres immobilisations financières *	BH	BI	775		
		TOTAL (II)	BJ	BK	128913		
		ACTIF CIRCULANT	STOCKS *	Matières premières, approvisionnements	BL	BM	
En cours de production de biens	BN			BO			
En cours de production de services	BP			BQ			
Produits intermédiaires et finis	BR			BS			
Marchandises	BT			BU			
CRÉANCES	Avances et acomptes versés sur commandes		BV	BW			
	Clients et comptes rattachés (3)*		BX	BY	1325		
	Autres créances (3)		BZ	CA	8716		
DIVERS	Capital souscrit et appelé, non versé		CB	CC			
	Valeurs mobilières de placement (dont actions propres :.....)		CD	CE	110188		
	Disponibilités	CF	CG	10003			
	Charges constatées d'avance (3)*	CH	CI	1930			
TOTAL (III)	CJ	CK	132164				
Comptes de régularisation	Frais d'émission d'emprunt à étnler (IV)	CW					
	Primes de remboursement des obligations (V)	CM					
	Écarts de conversion actif * (VI)	CN					
	TOTAL GÉNÉRAL (I à VI)	CO	IA	128913			
Renvois : (1) Dont droit au bail :		(2) Part à moins d'un an des immobilisations financières nettes :	CP	775	(3) Part à plus d'un an :	CR	
Clause de réserve de propriété : *	Immobilisations :	Stocks :			Créances :		

Edité à partir de Loop V3.5.3

\* Des explications concernant cette rubrique sont données dans la notice n° 2032

Désignation de l'entreprise		SAS 2ED		Néant <input type="checkbox"/> *	
				Exercice N 30112017	
CAPITAUX PROPRES	Capital social ou individuel (1)* (Dont versé : .....20000..)	DA	20000		
	Primes d'émission, de fusion, d'apport, .....	DB			
	Écarts de réévaluation (2)* (dont écart d'équivalence <input type="checkbox"/> EK <input type="checkbox"/> )	DC			
	Réserve légale (3)	DD	2153		
	Réserves statutaires ou contractuelles	DE			
	Réserves réglementées (3)* (Dont réserve spéciale des provisions pour fluctuation des cours <input type="checkbox"/> BI <input type="checkbox"/> )	DF			
	Autres réserves (Dont réserve relative à l'achat d'œuvres originales d'artistes vivants * <input type="checkbox"/> EJ <input type="checkbox"/> )	DG	63454		
	Report à nouveau	DH	-1257		
	<b>RÉSULTAT DE L'EXERCICE (bénéfice ou perte)</b>	DI	18119		
	Subventions d'investissement	DJ			
	Provisions réglementées *	DK			
	<b>TOTAL (I)</b>	DL	102470		
	Autres fonds propres	Produit des émissions de titres participatifs	DM		
Avances conditionnées		DN			
<b>TOTAL (II)</b>		DO			
Provisions pour risques et charges	Provisions pour risques	DP			
	Provisions pour charges	DQ			
	<b>TOTAL (III)</b>	DR			
DETTES (4)	Emprunts obligataires convertibles	DS			
	Autres emprunts obligataires	DT			
	Emprunts et dettes auprès des établissements de crédit (5)	DU	12811		
	Emprunts et dettes financières divers (Dont emprunts participatifs <input type="checkbox"/> EI <input type="checkbox"/> )	DV	7900		
	Avances et comptes reçus sur commandes en cours	DW			
	Dettes fournisseurs et comptes rattachés	DX	11295		
	Dettes fiscales et sociales	DY	25894		
	Dettes sur immobilisations et comptes rattachés	DZ			
	Autres dettes	EA			
Compte régul.	EB				
	<b>TOTAL (IV)</b>	EC	57902		
	Écarts de conversion passif *	ED			
	<b>TOTAL GÉNÉRAL (I à V)</b>	EE	160372		
RENVIS	(1) Écart de réévaluation incorporé au capital	1B			
	(2) Dont {	Réserve spéciale de réévaluation (1959)	1C		
		Écart de réévaluation libre	1D		
		Réserve de réévaluation (1976)	1E		
	(3) Dont réserve spéciale des plus-values à long terme *	1F			
(4) Dettes et produits constatés d'avance à moins d'un an	1G	57902			
(5) Dont concours bancaires courants, et soldes créditeurs de banques et CCP	1H				

\* Des explications concernant cette rubrique sont données dans la notice n° 2032.

Désignation de l'entreprise : SAS 2ED		Exercice N				Néant <input type="checkbox"/>		
		France		Exportations et livraisons intracommunautaires		Total		
<b>PRODUITS D'EXPLOITATION</b>	Ventes de marchandises *	FA	327504	FB		FC	327504	
	Production vendue	} biens *	FD		FE		FF	
			} services *	FG		FH		FI
	<b>Chiffres d'affaires nets *</b>	FJ		327504	FK		FL	327504
	Production stockée *					FM		
	Production immobilisée *					FN		
	Subventions d'exploitation					FO		
	Reprises sur amortissements et provisions, transferts de charges * (9)					FP	6116	
	Autres produits (1) (11)					FQ	167	
	<b>Total des produits d'exploitation (2) (I)</b>						FR	333787
<b>CHARGES D'EXPLOITATION</b>	Achats de marchandises (y compris droits de douane)*					FS	78844	
	Variation de stock (marchandises)*					FT	615	
	Achats de matières premières et autres approvisionnements (y compris droits de douane)*					FU		
	Variation de stock (matières premières et approvisionnements)*					FV		
	Autres achats et charges externes (3) (6 bis)*					FW	70554	
	Impôts, taxes et versements assimilés *					FX	6297	
	Salaires et traitements *					FY	85310	
	Charges sociales (10)					FZ	35862	
	<b>DOTATIONS D'EXPLOITATION</b>	Sur immobilisations	- dotations aux amortissements *				GA	20074
			- dotations aux provisions				GB	
		Sur actif circulant : dotations aux provisions *					GC	
	Pour risques et charges : dotations aux provisions					GD		
	Autres charges (12)					GE	15208	
<b>Total des charges d'exploitation (4) (II)</b>						GF	312768	
<b>1 - RÉSULTAT D'EXPLOITATION (I - II)</b>						GG	21019	
<b>opérations en commun</b>	Bénéfice attribué ou perte transférée *					GH	(III)	
	Perte supportée ou bénéfice transféré *					GI	(IV)	
<b>PRODUITS FINANCIERS</b>	Produits financiers de participations (5)					GJ		
	Produits des autres valeurs mobilières et créances de l'actif immobilisé (5)					GK		
	Autres intérêts et produits assimilés (5)					GL	163	
	Reprises sur provisions et transferts de charges					GM		
	Différences positives de change					GN		
	Produits nets sur cessions de valeurs mobilières de placement					GO		
<b>Total des produits financiers (V)</b>						GP	163	
<b>CHARGES FINANCIÈRES</b>	Dotations financières aux amortissements et provisions *					GQ		
	Intérêts et charges assimilées (6)					GR	392	
	Différences négatives de change					GS		
	Charges nettes sur cessions de valeurs mobilières de placement					GT		
<b>Total des charges financières (VI)</b>						GU	392	
<b>2 - RÉSULTAT FINANCIER (V - VI)</b>						GV	-228	
<b>3 - RÉSULTAT COURANT AVANT IMPÔTS (I - II + III - IV + V - VI)</b>						GW	20790	

Désignation de l'entreprise <b>SAS 2ED</b>		Néant <input type="checkbox"/> *		
			<b>Exercice N</b>	
<b>PRODUITS EXCEPTIONNELS</b>	Produits exceptionnels sur opérations de gestion	HA		
	Produits exceptionnels sur opérations en capital *	HB		
	Reprises sur provisions et transferts de charges	HC		
	<b>Total des produits exceptionnels (7) (VII)</b>	HD		
<b>CHARGES EXCEPTIONNELLES</b>	Charges exceptionnelles sur opérations de gestion (6 bis)	HE	65	
	Charges exceptionnelles sur opérations en capital *	HF		
	Dotations exceptionnelles aux amortissements et provisions (6 ter)	HG		
	<b>Total des charges exceptionnelles (7) (VIII)</b>	HH	65	
<b>4 – RÉSULTAT EXCEPTIONNEL (VII – VIII)</b>			HI	-65
Participation des salariés aux résultats de l'entreprise (IX)			HJ	
Impôts sur les bénéfices ** (X)			HK	2606
<b>TOTAL DES PRODUITS (I + III + V + VII)</b>			HL	333951
<b>TOTAL DES CHARGES (II + IV + VI + VIII + IX + X)</b>			HM	315831
<b>5 – BÉNÉFICE OU PERTE (Total des produits – total des charges)</b>			HN	18119
<b>RENVOIS</b>	(1) Dont produits nets partiels sur opérations à long terme	HO		
	(2) Dont	produits de locations immobilières	HY	
		produits d'exploitation afférents à des exercices antérieurs (à détailler au (8) ci-dessous)	IG	
	(3) Dont	– Crédit-bail mobilier *	HP	
		– Crédit-bail immobilier	HQ	
	(4) Dont charges d'exploitation afférentes à des exercices antérieurs (à détailler au (8) ci-dessous)	IH		
	(5) Dont produits concernant les entreprises liées	IJ		
	(6) Dont intérêts concernant les entreprises liées	IK		
	(6bis) Dont dons faits aux organismes d'intérêt général (art. 238 bis du C.G.I.)	HX		
	(6ter) Dont amortissements des souscriptions dans des PME innovantes (art. 217 octies)		RC	
		Dont amortissements exceptionnel de 25% des constructions nouvelles (art. 39 quinquies D)	RD	
	(9) Dont transferts de charges	A1	6116	
	(10) Dont cotisations personnelles de l'exploitant (13)	A2		
	(11) Dont redevances pour concessions de brevets, de licences (produits)	A3		
	(12) Dont redevances pour concessions de brevets, de licences (charges)	A4		
	(13) Dont primes et cotisations complémentaires personnelles : facultatives	A6	obligatoires	A9
(7) Détail des produits et charges exceptionnels (Si le nombre de lignes est insuffisant, reproduire le cadre (7) et le joindre en annexe) :	Exercice N			
<b>Détail en annexe</b>		Charges exceptionnelles	Produits exceptionnels	
(8) Détail des produits et charges sur exercices antérieurs :	Exercice N			
		Charges antérieures	Produits antérieurs	

\* Des explications concernant cette rubrique sont données dans la notice n° 2032.

**OPÉRATIONS EXCEPTIONNELLES ET SUR EXERCICES ANTÉRIEURS**

Annexe 2053

Désignation de l'entreprise : SAS 2ED

Exercice N, clos le : 30112017

<b>DÉTAIL DES CHARGES EXCEPTIONNELLES</b>	
Charges sur opérations de gestion	65
Valeurs comptables des éléments d'actif cédés	
Autres charges	
Amortissements des immobilisations	
Amortissements dérogatoires	
Autres provisions réglementées sur immobilisations	
Provisions réglementées sur stocks	
Autres provisions réglementées	
Provisions pour risques et charges	
Provisions pour dépréciation	
Amortissements des charges à répartir	
<b>TOTAL</b>	<b>65</b>
<b>DÉTAIL DES PRODUITS EXCEPTIONNELS</b>	
Produits sur opérations de gestion	
Produits des cessions d'éléments d'actif	
Subventions d'investissement virées au résultat	
Autres produits	
Amortissements dérogatoires	
Provision spéciale de réévaluation	
Autres provisions réglementées sur immobilisations	
Provisions réglementées sur stocks	
Autres provisions réglementées	
Provisions pour risques et charges	
Provisions pour dépréciation	
<b>TOTAL</b>	
<b>DÉTAIL DES CHARGES CONCERNANT DES EXERCICES ANTÉRIEURS</b>	
Achats	
Services extérieurs	
Impôts et taxes	
Charges de personnel	
Charges de gestion courante	
Charges financières	
Redevances de crédit-bail	
<b>TOTAL</b>	
<b>DÉTAIL DES PRODUITS CONCERNANT DES EXERCICES ANTÉRIEURS</b>	
Ventes	
Subventions d'exploitation	
Produits de gestion courante	
Produits financiers	
<b>TOTAL</b>	

Désignation de l'entreprise		SAS 2ED		30112017		Néant <input type="checkbox"/>		
CADRE A	IMMOBILISATIONS	Valeur brute des immobilisations au début de l'exercice	Augmentations		Acquisitions, créations, apports et virements de poste à poste			
			Consécutives à une réévaluation pratiquée au cours de l'exercice ou résultant d'une mise en équivalence					
INCORP.	Frais d'établissement et de développement	TOTAL I	CZ	D8	D9			
	Autres postes d'immobilisations incorporelles	TOTAL II	KD	3000	KE	KF		
CORPORELLES	Terrains		KG	KII	KI			
	Constructions	Sur sol propre	Dont Composants	I9		KJ	KK	KL
		Sur sol d'autrui	Dont Composants	M1		KM	KN	KO
	Installations générales, agencements et aménagements des constructions	Dont Composants	M2		92795	KP	KQ	KR
		Dont Composants	M3		28289	KS	KT	KU
	Autres immobilisations corporelles	Installations générales, agencements, aménagements divers *		KV	658	KW	KX	
		Matériel de transport *		KY	7500	KZ	LA	
		Matériel de bureau et mobilier informatique		LB	15857	LC	LD	4090
		Emballages récupérables et divers		LE		LF	LG	
	Immobilisations corporelles en cours		LH		IJ	IJ		
	Avances et acomptes		LK		LL	LM		
	TOTAL III		LN	145101	LO	LP	8244	
	FINANCIERES	Participations évaluées par mise en équivalence		8G	8M	8I		
Autres participations			8U	8V	8V			
Autres titres immobilisés			1P	1R	1S			
Prêts et autres immobilisations financières			1T	1U	1V	775		
TOTAL IV			1Q		1R	1S	775	
TOTAL GÉNÉRAL (I + II + III + IV)			ØG	148101	ØH	ØJ	9019	

CADRE B	IMMOBILISATIONS	Diminutions		Valeur brute des immobilisations à la fin de l'exercice	Réévaluation légale * ou évaluation par mise en équivalence			
		par virement de poste à poste	par cessations à des fins ou mises hors service ou résultant d'une mise en équivalence					
INCORP.	Frais d'établissement et de développement	TOTAL I	IN	ØØ	D7			
	Autres postes d'immobilisations incorporelles	TOTAL II	IO	1V	1W	3000	1X	
CORPORELLES	Terrains		IP	1X	LY	1Z		
	Constructions	Sur sol propre	IQ	MA		MB	MC	
		Sur sol d'autrui	IR	MD		ME	MF	
		Inst. gales, agencés et am. des constructions	IS	MG		MH	MI	92795
	Installations techniques, matériel et outillage industriels	IT	MJ		MK	ML	32444	
	Autres immobilisations corporelles	Inst. gales, agencés, aménagements divers	IU	MM		MN	MO	658
		Matériel de transport	IV	MP		MQ	MR	7500
		Matériel de bureau et informatique, mobilier	IW	MS		MT	MU	19948
		Emballages récupérables et divers	IX	MV		MW	MX	
	Immobilisations corporelles en cours		MY	MZ		NA	NB	
Avances et acomptes		NC	NID		NE	NF		
TOTAL III		IY	NG		NI	153346	NI	
FINANCIERES	Participations évaluées par mise en équivalence		IZ	ØU	M7	ØW		
	Autres participations		IO	ØX	ØY	ØZ		
	Autres titres immobilisés		1I	2B	2C	2D		
	Prêts et autres immobilisations financières		1J	2E	2F	2G	775	
	TOTAL IV		1K	NJ	NK	2H	775	
TOTAL GÉNÉRAL (I + II + III + IV)			14	ØK	ØL	157121	ØM	

\* Des explications concernant cette rubrique sont données dans la notice n° 2032

Désignation de l'entreprise <b>SAS 2ED</b>	30112017	Néant <input type="checkbox"/> *
--	----------	----------------------------------

CADRE A		SITUATIONS ET MOUVEMENTS DE L'EXERCICE DES AMORTISSEMENTS TECHNIQUES (OU VENANT EN DIMINUTION DE L'ACTIF) *							
IMMOBILISATIONS AMORTISSABLES		Montant des amortissements au début de l'exercice		Augmentations : dotations de l'exercice		Diminutions : amortissements afférents aux éléments sortis de l'actif et reprises		Montant des amortissements à la fin de l'exercice	
Frais d'établissement et de développement <b>TOTAL I</b>		CY		EL		EM		EN	
Autres immobilisations incorporelles <b>TOTAL II</b>		PE	3000	PF		PG		PH	3000
Terreins		PI		PJ		PK		PL	
Constructions	Sur sol propre	PM		PN		PO		PQ	
	Sur sol d'autrui	PR		PS		PT		PU	
Inst. générales, agencements et aménagements des constructions		PV	61896	PW	13256	PX		PY	75153
Installations techniques, matériel et outillage industriels		PZ	26148	QA	2795	QB		QC	28943
Autres immobilisations corporelles	Inst. générales, agencements, aménagements divers	QD	144	QE	219	QF		QG	363
	Matériel de transport	QH	3239	QI	2499	QJ		QK	5739
Matériel de bureau et informatique, mobilier		QL	14410	QM	1302	QN		QO	15713
Emballages récupérables et divers		QP		QR		QS		QT	
<b>TOTAL III</b>		QU	105839	QV	20074	QW		QX	125913
<b>TOTAL GÉNÉRAL (I + II + III)</b>		ØN	108839	ØP	20074	ØQ		ØR	128913

CADRE B		VENTILATION DES MOUVEMENTS AFFECTANT LA PROVISION POUR AMORTISSEMENTS DÉROGATOIRES									
Immobilisations amortissables		DOTATIONS			REPRISES			Mouvement net des amortissements à la fin de l'exercice			
		Colonne 1 Différentiel de durée et autres	Colonne 2 Mode dégressif	Colonne 3 Amortissement fiscal exceptionnel	Colonne 4 Différentiel de durée et autres	Colonne 5 Mode dégressif	Colonne 6 Amortissement fiscal exceptionnel				
Frais établissements <b>TOTAL I</b>	M9		N1	N2	N3	N4	N5	N6			
Autres immob. incorporelles <b>TOTAL II</b>	N7		N8	P6	P7	P8	P9	Q1			
Terreins	Q2		Q3	Q4	Q5	Q6	Q7	Q8			
Constructions	Sur sol propre	Q9	R1	R2	R3	R4	R5	R6			
	Sur sol d'autrui	R7	R8	R9	S1	S2	S3	S4			
Inst. techniques mat. et outillage	S5		S6	S7	S8	S9	T1	T2			
Autres immobilisations corporelles	Inst. générales, agencements divers	T3	T4	T5	T6	T7	T8	T9			
	Matériel de transport	U1	U2	U3	U4	U5	U6	U7			
	Mat. bureau et inform. mobilier	UB	U9	V1	V2	V3	V4	V5			
	Emballages récup. et divers	V6	V7	V8	V9	W1	W2	W3			
<b>TOTAL III</b>	W4	W5	W6	W7	W8	W9	X1	X2			
Frais d'acquisition de titres de participations <b>TOTAL IV</b>	X3		X4	X5	X6	X7	X8	X9			
Total général (I + II + III + IV)	NL			NM			NO	NP			
Total général non ventilé (NP + NO + NR)	NP	NQ	NR	NS	NT	NU	NV	NW			
Total général non ventilé (NS + NT + NU)	NW		NY			NZ					

CADRE C		MOUVEMENTS DE L'EXERCICE AFFECTANT LES CHARGES RÉPARTIES SUR PLUSIEURS EXERCICES*			
		Montant net au début de l'exercice	Augmentations	Dotations de l'exercice aux amortissements	Montant net à la fin de l'exercice
Frais d'émission d'emprunt à étaler				Z9	Z8
Primes de remboursement des obligations				SP	SR

\* Des explications concernant cette rubrique sont données dans la notice n° 2032

Désignation de l'entreprise <b>SAS 2ED</b>		30112017		Néant <input checked="" type="checkbox"/>	
Nature des provisions	Montant au début de l'exercice 1	AUGMENTATIONS : Dotations de l'exercice 2	DIMINUTIONS : Reprises de l'exercice 3	Montant à la fin de l'exercice 4	
Provisions réglementées	Provisions pour reconstitution des gisements miniers et pétroliers *	3T	TA	TB	TC
	Provisions pour investissement (art. 237 bis A-II) *	3U	TD	TE	TF
	Provisions pour hausse des prix (1) *	3V	TG	TH	TI
	Amortissements dérogatoires	3X	TM	TN	TO
	Dont majorations exceptionnelles de 30 %	D3	D4	D5	D6
	Provisions pour prêts d'installation (art. 39 quinquies H du CGI)	I	IK	IL	IM
	Autres provisions réglementées (1)	3Y	TP	TQ	TR
	<b>TOTAL I</b>	3Z	TS	TT	TU
Provisions pour risques et charges	Provisions pour litiges	4A	4B	4C	4D
	Provisions pour garanties données aux clients	4E	4F	4G	4H
	Provisions pour pertes sur marchés à terme	4J	4K	4L	4M
	Provisions pour amendes et pénalités	4N	4P	4R	4S
	Provisions pour pertes de change	4T	4U	4V	4W
	Provisions pour pensions et obligations similaires	4X	4Y	4Z	5A
	Provisions pour impôts (1)	5B	5C	5D	5E
	Provisions pour renouvellement des immobilisations *	5F	5H	5J	5K
	Provisions pour gros entretien et grandes révisions	EO	EP	EQ	ER
	Provisions pour charges sociales et fiscales sur congés à payer *	5R	5S	5T	5U
	Autres provisions pour risques et charges (1)	5V	5W	5X	5Y
<b>TOTAL II</b>	5Z	TV	TW	TX	
Provisions pour dépréciation	sur immobilisations { - incorporelles - corporelles - titres mis en équivalence - titres de participation - autres immobilisations financières (1)*	6A	6B	6C	6D
		6E	6F	6G	6H
		Ø2	Ø3	Ø4	Ø5
		9U	9V	9W	9X
		Ø6	Ø7	Ø8	Ø9
	Sur stocks et en cours	6N	6P	6R	6S
	Sur comptes clients	6T	6U	6V	6W
	Autres provisions pour dépréciation (1)*	6X	6Y	6Z	7A
<b>TOTAL III</b>	7B	TY	TZ	UA	
<b>TOTAL GÉNÉRAL (I + II + III)</b>	7C	UB	UC	UD	
Dont dotations et reprises	- d'exploitation	UE	UF		
	- financières	UG	UH		
	- exceptionnelles	UJ	UK		
Titres mis en équivalence : montant de la dépréciation à la clôture de l'exercice calculé selon les règles prévues à l'article 39-1-5° du C.G.I.				10	

Édité à partir de Loop V3.5.2

(1) à détailler sur feuillet séparé selon l'année de constitution de la provision ou selon l'objet de la provision.  
 NOTA : Les charges à payer ne doivent pas être mentionnées sur ce tableau mais être ventilées sur l'état détaillé des charges à payer dont la production est prévue par l'article 38 II de l'annexe III au CGI.

\* Des explications concernant cette rubrique sont données dans la notice n° 2032

Désignation de l'entreprise : <b>SAS 2ED</b>		30112017		Néant <input type="checkbox"/>			
<b>CADRE A</b>		<b>ÉTAT DES CRÉANCES</b>		Montant brut	A 1 an au plus	A plus d'un an	
<b>DE L'ACTIF IMMOBILISÉ</b>	Créances rattachées à des participations	UL		UM		UN	
	Prêts (1) (2)	UP		UR		US	
	Autres immobilisations financières	UT	775	UV	775	UW	
<b>DE L'ACTIF CIRCULANT</b>	Clients douteux ou litigieux	VA					
	Autres créances clients	UX	1325		1325		
	Créance représentative de titres / Prêt ou remis en garantie * (antérieurement constituée)	UO					
	Personnel et comptes rattachés	UY					
	Sécurité sociale et autres organismes sociaux	UZ					
	État et autres collectivités publiques	Impôts sur les bénéfices	VM	651		651	
		Taxe sur la valeur ajoutée	VB	3609		3609	
		Autres impôts, taxes et versements assimilés	VN				
		Divers	VP	4017		4017	
	Groupe et associés (2)	VC					
	Débiteurs divers (dont créances relatives à des opérations de pension de titres)	VR	439		439		
	Charges constatées d'avance	VS	1930		1930		
	<b>TOTAUX</b>		VT	12747	VU	12747	VV
<b>REVENUS</b>	(1) Montant des - Prêts accordés en cours d'exercice	VD					
	(2) Prêts et avances consentis aux associés (personnes physiques)	VE					
<b>CADRE B</b>		<b>ÉTAT DES DETTES</b>		Montant brut	A 1 an au plus	A plus d'1 an et 5 ans au plus	A plus de 5 ans
Emprunts obligataires convertibles (1)		7Y					
Autres emprunts obligataires (1)		7Z					
Emprunts et dettes auprès des établissements de crédit (1)	à 1 an maximum à l'origine	VG					
	à plus d'1 an à l'origine	VH	12811		12811		
Emprunts et dettes financières divers (1) (2)		8A	2000		2000		
Fournisseurs et comptes rattachés		8B	11295		11295		
Personnel et comptes rattachés		8C					
Sécurité sociale et autres organismes sociaux		8D	14236		14236		
État et autres collectivités publiques	Impôts sur les bénéfices	8E					
	Taxe sur la valeur ajoutée	VW	547		547		
	Obligations cautionnées	VX					
	Autres impôts, taxes et assimilés	VQ	11111		11111		
Dettes sur immobilisations et comptes rattachés		8J					
Groupe et associés (2)		VI	5900		5900		
Autres dettes (dont dettes relatives à des opérations de pension de titres)		8K					
Dettes représentatives de titres empruntés ou remis en garantie *		ZZ					
Produits constatés d'avance		8L					
<b>TOTAUX</b>		VY	57902	VZ	57902		
<b>REVENUS</b>	(1) Emprunts souscrits en cours d'exercice	VJ		(2) Montant des divers emprunts et dettes contractés auprès des associés personnes physiques	VL		5900
	Emprunts remboursés en cours d'exercice	VK	14491	* Des explications concernant cette rubrique sont données dans la notice n° 2032			

Désignation de l'entreprise : <b>SAS 2ED</b>		Formulaire déposé au titre de l'IR		ET	Néant <input type="checkbox"/>		Exercice N. clos le : <b>31/12/2017</b>		
<b>I. RÉINTÉGRATIONS</b>							<b>BÉNÉFICE COMPTABLE DE L'EXERCICE</b>		
Charges non admises en déduction du résultat fiscal	Rémunération du travail (entreprises à l'IR)		de l'exploitant ou des associés		de son conjoint		moins part déductible * à réintégrer :		
	Avantages personnels non déductibles * (sauf amortissements à porter ligne ci-dessous)		WD	Amortissements excédentaires (art. 39-4 du CGI) et autres amortissements non déductibles		WE	600		
	Autres charges et dépenses somptuaires (art. 39-4 du C.G.I.)		WF	Taxe sur les voitures particulières des sociétés (entreprises à l'IS)		WG	600		
	Fraction des loyers à réintégrer dans le cadre d'un crédit-bail immobilier et de levée d'option		RA	( Part des loyers dispensée de réintégration (art. 239 sexies D)		RB	0		
	Provisions et charges à payer non déductibles (cf. tableau 2058-B, cadre III)		WI	Charges à payer liées à des États et territoires non coopératifs non déductibles (cf. 2067-bis)		XX	65		
	Amendes et pénalités		WJ	65 Charges financières (art. 212 bis) *		XZ			
	Réintégrations prévues à l'article 155 du CGI *		XY						
	Impôt sur les sociétés (cf. page 9 de la notice 2032-NOT-SD)		17						
	Quote-part		Bénéfices réalisés par une société de personnes ou un GIE		WI	Résultats bénéficiaires visés à l'article 209 B du CGI		1,7	K7
	Régimes d'imposition particuliers et impositions différées	Moins-values nettes à long terme		- imposées aux taux de 15 % ou de 19 % (16 % pour les entreprises à l'impôt sur le revenu)					
		- imposées au taux de 0 %						ZN	
Fraction imposable des plus-values réalisées au cours d'exercices antérieurs *						- Plus-values nettes à court terme		WN	
						- Plus-values soumises au régime des fusions		WO	
Écarts de valeurs liquidatives sur OPCVM * (entreprises à l'IS)									
Réintégrations diverses à détailler sur feuillet séparé DONT *		Intérêts excédentaires (art. 39-1-3° et 212 du C.G.I.)		SU	Zones d'entreprises * (activité exonérée)		SW	WQ	
		Déficits étrangers antérieurement déduits par les PME (art. 209 C)		SX	Quote-part de 12 % des plus-values à taux zéro		MS		
Réintégration des charges affectées aux activités éligibles au régime de taxation au tonnage									
Résultat fiscal afférent à l'activité relevant du régime optionnel de taxation au tonnage									
							<b>TOTAL I</b>		
							<b>21390</b>		
<b>II. DÉDUCTIONS</b>							<b>PERTE COMPTABLE DE L'EXERCICE</b>		
Quote-part dans les pertes subies par une société de personne ou un G.I.E. *									
Provisions et charges à payer non déductibles, antérieurement taxées, et réintégrées dans les résultats comptables de l'exercice (cf. tableau 2058-B-SD, cadre III)									
Régimes d'imposition particuliers et impositions différées	Plus-values nettes à long terme		- imposées au taux de 15 % (16 % pour les entreprises soumises à l'impôt sur le revenu)						WV
			- imposées au taux de 0 %						WH
			- imposées au taux de 19 %						WP
			- imputées sur les moins-values nettes à long terme antérieures						WW
			- imputées sur les déficits antérieurs						XB
Autres plus-values imposées au taux de 19 %		16							
Fraction des plus-values nettes à court terme de l'exercice dont l'imposition est différée *									
Régime des sociétés mères et des filiales *		Produit net des actions et parts d'intérêts :		(( Quote-part de frais et charges restant imposable à déduire des produits nets de participation		2A	))		
		XA							
Mesures d'incitation	Majoration autorisée au titre des investissements réalisés dans les collectivités d'outre-mer *								
	Majoration d'amortissement *								
	Entreprises nouvelles - (reprise d'entreprises en difficulté et reprises)		K9	Entreprises nouvelles (41 reprises)		L2	Jeunes entreprises innovantes (art. 41 quater A)		L5
	Pôle de compétitivité dans le CICE (art. 44 non bis 1)		L6	Société investissements immobiliers (art. 209 C)		K3	Zone de reconstruction de la défense (41 quater B)		PA
	ZPI-TE (art. 44 octies et notes A)		QV	Bassin d'emploi à redynamiser (art. 44 quater C)		L1	Zone franche d'activité (art. 44 quater D)		XC
						Zone de revitalisation rurale (art. 41 quater E)		PC	
Écarts de valeurs liquidatives sur OPCVM * (entreprises à l'IS)									
Déductions diverses à détailler sur feuillet séparé		dont déduction exceptionnelle pour investissement *		X9	0		Créance déduite par le report en arrière de déficit		
								Z1	
Déduction des produits affectés aux activités éligibles au régime de taxation au tonnage									
<b>III. RÉSULTAT FISCAL</b>							<b>TOTAL II</b>		
							<b>4017</b>		
Résultat fiscal avant imputation des déficits reportables :		bénéfice (I moins II)		XI	17373		XJ		
		déficit (II moins I)							
Déficit de l'exercice reporté en arrière (entreprises à l'IS) *				Z1					
Déficits antérieurs imputés sur les résultats de l'exercice (entreprises à l'IS) *									
<b>RÉSULTAT FISCAL</b> BÉNÉFICE (ligne XN) ou DÉFICIT reportable en avant (ligne XO)				XN	17373		XO		

\* Des explications concernant cette rubrique sont données dans la notice n° 2032-NOT-SD



**DÉFICITS, INDEMNITÉS POUR CONGÉS À PAYER  
ET PROVISIONS NON DÉDUCTIBLES**

DGFIP N° 2058-B

Désignation de l'entreprise : <b>SAS 2ED</b>		30112017		N°ant <input checked="" type="checkbox"/> *
<b>I. SUIVI DES DÉFICITS</b>				
Déficits restant à reporter au titre de l'exercice précédent (1)			K4	
Déficits imputés (total lignes XB et XL du tableau 2058-A)			K5	
Déficits reportables (différence K4-K5)			K6	
Déficit de l'exercice (tableau 2058A, ligne XO)			YJ	
Total des déficits restant à reporter (somme K6+YJ)			YK	
<b>II. INDEMNITÉS POUR CONGÉS À PAYER, CHARGES SOCIALES ET FISCALES CORRESPONDANTES</b>				
Montant déductible correspondant aux droits acquis par les salariés pour les entreprises placées sous le régime de l'article 39-1. 1 <sup>er</sup> bis Al. 1 <sup>er</sup> du CGI, dotations de l'exercice			ZT	
<b>III. PROVISIONS ET CHARGES À PAYER, NON DÉDUCTIBLES POUR L'ASSIETTE DE L'IMPÔT</b>				
(à détailler sur feuillet séparé)		Dotations de l'exercice		Reprises sur l'exercice
Indemnités pour congés à payer, charges sociales et fiscales correspondantes non déductibles pour les entreprises placées sous le régime de l'article 39-1. 1 <sup>er</sup> bis Al. 2 du CGI *		ZV		ZW
Provisions pour risques et charges *				
		8X		8Y
		8Z		9A
		9B		9C
Provisions pour dépréciation *				
		9D		9E
		9F		9G
		9H		9J
Charges à payer				
		9K		9L
		9M		9N
		9P		9R
		9S		9T
TOTALUX (YN = ZV à 9S) et (YO = ZW à 9T) à reporter au tableau 2058-A :		YN		YO
		↓ ligne W1		↓ ligne WU

**CONSÉQUENCES DE LA MÉTHODE PAR COMPOSANTS (art. 237 septies du CGI)**

Montant de la réintégration ou de la déduction	Montant au début de l'exercice		Imputations	Montant net à la fin de l'exercice
	I.1			

**ENTREPRISES DE TRANSPORT INSCRITES AU REGISTRE DES TRANSPORTS**  
art. L3113-1 et L3211-1 du Code des Transports (case à cocher)

NI

\* Des explications concernant cette rubrique sont données dans la notice n° 2032.  
(1) Cette case correspond au montant porté sur la ligne YK du tableau 2058 B déposé au titre de l'exercice précédent.

**PRODUITS A RECEVOIR****CHARGES A PAYER**Désignation de l'entreprise : **SAS 2ED**Exercice N clos le : **30112017** Annexe 2058 B - Cadre II

PRODUITS A RECEVOIR	LIBELLÉ	POSITION A LA CLÔTURE T.T.C.	CHARGES DÉDUCTIBLES		CHARGES NON DÉDUCTIBLES
			CHARGES A PAYER DÉDUCTIBLES	CHARGES A PAYER NON DÉDUCTIBLES HORS TAXES	
	MONTANT A L'OUVERTURE	10876			
	MONTANT UTILISÉ	10876			
	MONTANT RÉSIDUEL				
	MONTANT COMPTABILISÉ	28302			
	MONTANT A LA CLÔTURE	28302			
CONGÉS A PAYER	Congés provisionnés				
	Charges sociales provisionnées				
	Charges fiscales provisionnées				
	SOUS-TOTAL				
INTÉRÊTS COURUS	Immob.fin., emprunts et assimilés				
	Participations groupes				
	Participations hors groupes				
	Sociétés en participation				
	Clients, fournisseurs				
	Associés				
	Banques et val.mob.de placement				
	Concours bancaires courants				
	RRR à obtenir, fact.et avoirs à recevoir	2955	2955		
	RRR à accorder, fact.et avoirs à établir				
	Participation des salariés				
	Personnel				
	Sécurité sociale	14236	14236		
4017	Etat	11111	11111		
	Produits et charges externes diverses				
4017	TOTAL	28302	28302		

**BIENS EN LOCATION  
SUIVI DES AMORTISSEMENTS**

AMORTISSEMENTS A REPORTER	
AMORTISSEMENTS DE L'EXERCICE	
AMORTISSEMENTS DÉDUITS DANS L'EXERCICE	
AMORTISSEMENTS RESTANT A REPORTER	



**TABEAU D'AFFECTATION DU RÉSULTAT ET RENSEIGNEMENTS DIVERS**

Désignation de l'entreprise : <b>SAS 2ED</b>										Néant <input type="checkbox"/> *				
ORIGINES	Report à nouveau figurant au bilan de l'exercice antérieur à celui pour lequel la déclaration est établie	ØC	-1257	AFFECTATIONS	Affectations aux réserves	- Réserves légales	ZB							
						- Autres réserves	ZD	21982						
	Résultat de l'exercice précédent celui pour lequel la déclaration est établie	ØD	21982		Dividendes		ZE							
	Prélèvements sur les réserves	ØE			Autres répartitions		ZF							
	<b>TOTAL I</b>	ØF	20724		Report à nouveau		ZG	-1257						
										<b>TOTAL II</b>		ZH	20724	
<b>DISTRIBUTIONS (Article 235 ter ZCA)</b>														
Montant total des sommes distribuées devant donner lieu au paiement de la contribution prévue à l'article 235 ter ZCA au titre de l'exercice										XV				
<b>RENSEIGNEMENTS DIVERS</b>										Exercice N :				
ENGAGEMENTS	- Engagements de crédit-bail mobilier ( précisez le prix de revient des biens pris en crédit-bail )										J7		YQ	
	- Engagements de crédit-bail immobilier												YR	
	- Effets portés à l'escompte et non échus												YS	
DÉTAILS DES POSTES AUTRES ACHATS ET CHARGES EXTERNES	- Sous-traitance												YT	
	- Locations, charges locatives et de copropriété ( dont montant des loyers des biens pris en location pour une durée > 6 mois )										J8	5500	XQ	8414
	- Personnel extérieur à l'entreprise												YU	9255
	- Rémunérations d'intermédiaires et honoraires (hors rétrocessions)												SS	9210
	- Rétrocessions d'honoraires, commissions et courtages												YV	
	- Autres comptes ( dont cotisations versées aux organisations syndicales et professionnelles )										FS	507	ST	43673
	Total du poste correspondant à la ligne FW du tableau n° 2052												ZI	70554
IMPÔTS ET TAXES	- Taxe professionnelle*, CFE, CVAE												YW	296
	- Autres impôts, taxes et versements assimilés ( dont taxe intérieure sur les produits pétroliers )										ZS		9Z	6001
	Total du poste correspondant à la ligne FW du tableau n° 2052												YX	6297
TVA	- Montant de la TVA collectée												YY	39444
	- Montant de la TVA déductible comptabilisée au cours de l'exercice au titre des biens et services ne constituant pas des immobilisations												YZ	21639
DIVERS	- Montant brut des salaires (cf. dernière déclaration annuelle souscrite au titre des salaires DADS de 2016) *												ØB	78488
	- Montant de la plus-value constatée en franchise d'impôt lors de la première option pour le régime simplifié d'imposition *												ØS	
	- Effectif moyen du personnel * (dont : apprentis : ; handicapés : ; )												YP	4
	- Effectif affecté à l'activité artisanale												RL	
	- Taux d'intérêt le plus élevé servi aux associés à raison des sommes mises à la disposition de la société *												ZK	%
	- Numéro de centre agréé *										XP			
	- Filiales et participations : (Liste au 2059-G prévu par art. 38 II de l'ann. III au CGI)													
- Aides perçues ayant donné droit à la réduction d'impôt prévue au 4 de l'article 238 bis du CGI pour l'entreprise donatrice												RG		
- Montant de l'investissement qui a donné lieu à amortissement exceptionnel chez l'entreprise investisseur dans le cadre de l'article 217 octies												RH		
RÉGIME DE GROUPE *	Société: résultat comme si elle n'avait jamais été membre du groupe										JA			
	Plus-values à 15 %												JK	
	Plus-values à 19 %												JM	
	Imputations												JL	
	Plus-values à 0 %												JC	
Groupe: résultat d'ensemble										JD				
Plus-values à 15 %												JN		
Plus-values à 19 %												JP		
Imputations												JO		
Plus-values à 0 %												JF		
Si vous relevez du régime de groupe : indiquer 1 si société mère, 2 si société filiale										JH				
N° SIRET de la société mère du groupe										JJ				

Édité à partir de Loop V3.5.3

(1) Ce cadre est destiné à faire apparaître l'origine et le montant des sommes distribuées ou mises en réserve au cours de l'exercice dont les résultats font l'objet de la déclaration. Il ne concerne donc pas, en principe, les résultats de cet exercice mais ceux des exercices antérieurs, qu'ils aient ou non déjà fait l'objet d'une précédente affectation.

\* Des explications concernant cette rubrique sont données dans la notice n° 2032 (et dans la notice n° 2058-N(01) pour le régime de groupe).

Désignation de l'entreprise : SAS 2ED Néant

**A - DÉTERMINATION DE LA VALEUR RÉSIDUELLE**

	Nature et date d'acquisition des éléments cédés* <small>(1)</small>	Valeur d'origine* <small>(2)</small>	Valeur nette réévaluée* <small>(3)</small>	Amortissements pratiqués en franchise d'impôt <small>(4)</small>	Autres amortissements* <small>(5)</small>	Valeur résiduelle <small>(6)</small>
I - Immobilisations*	1					
	2					
	3					
	4					
	5					
	6					
	7					
	8					
	9					
	10					
	11					
	12					

**B - PLUS-VALUES, MOINS-VALUES**

**Qualification fiscale des plus et moins-values réalisées \***

	Prix de vente <small>(7)</small>	Montant global de la plus-value ou de la moins-value <small>(8)</small>	Court terme <small>(9)</small>	Long terme <small>(10)</small>			Plus-value taxable à 19 % (1) <small>(11)</small>
				19 %	15 % ou 16 %	0 %	
I - Immobilisations*	1						
	2						
	3						
	4						
	5						
	6						
	7						
	8						
	9						
	10						
	11						
	12						

**II - Autres éléments**

13	Fraction résiduelle de la provision spéciale de réévaluation afférente aux éléments cédés	+					
14	Amortissements irrégulièrement différés se rapportant aux éléments cédés	+					
15	Amortissements afférents aux éléments cédés mais exclus des charges déductibles par une disposition légale	+					
16	Amortissements non pratiqués en comptabilité et correspondant à la déduction fiscale pour investissement, définie par les lois de 1966, 1968 et 1975, effectivement utilisée	+					
17	Résultats nets de concession ou de sous concession de licences d'exploitation de brevets faisant partie de l'actif immobilisé et n'ayant pas été acquis à titre onéreux depuis moins de deux ans						
18	Provisions pour dépréciation des titres relevant du régime des plus ou moins-values à long terme devenues sans objet au cours de l'exercice						
19	Dotations de l'exercice aux comptes de provisions pour dépréciation des titres relevant du régime des plus ou moins-values à long terme						
20	Divers (détail à donner sur une note annexe)*						

CADRE A : plus ou moins-value nette à court terme (total algébrique des lignes 1 à 20 de la colonne) (12)

CADRE B : plus ou moins-value nette à long terme (total algébrique des lignes 1 à 20 de la colonne) (13)

CADRE C : autres plus-values taxable à 19 % (14)

(A) (B) (C)  
(Ventilation par taux)

\* Des explications concernant cette rubrique sont données dans la notice n° 2032.  
(1) Ces plus-values sont imposables au taux de 19 % en application des articles 238 bis JA, 208 C et 210 B du CGI.



Désignation de l'entreprise : SAS 2ED

Néant  \*

- ① Entreprises soumises à l'impôt sur les sociétés
- ② Entreprises soumises à l'impôt sur le revenu

Rappel de la plus ou moins-value de l'exercice relevant du taux de 15 % ① ou 16 % ②.	
Gains nets retirés de la cession de titres de sociétés à prépondérance immobilières non cotées exclus du régime du long terme (art. 219 I a <i>sexies-0</i> bis du CGI) ③.	
Gains nets retirés de la cession de certains titres dont le prix de revient est supérieur à 22,8 M€ (art. 219 I a <i>sexies-0</i> du CGI) ④.	

**I - SUIVI DES MOINS-VALUES DES ENTREPRISES SOUMISES À L'IMPÔT SUR LE REVENU**

Origine		Moins-values à 16 %	Imputations sur les plus-values à long terme de l'exercice imposables à 16 %	Solde des moins-values à 16 %
		②	③	④
Moins-values nettes	N			
Moins-values nettes à long terme subies au cours des dix exercices antérieurs (montants restant à déduire à la clôture du dernier exercice)	N-1			
	N-2			
	N-3			
	N-4			
	N-5			
	N-6			
	N-7			
	N-8			
	N-9			
	N-10			

**II - SUIVI DES MOINS-VALUES À LONG TERME DES ENTREPRISES SOUMISES À L'IMPÔT SUR LES SOCIÉTÉS\***

Origine		Moins-values			Imputations sur les plus-values à long terme	Imputations sur le résultat de l'exercice	Solde des moins-values à reporter <small>col. ⑦ = ② + ③ + ④ - ⑤ - ⑥</small>
		À 19 %, 16,5% (1) ou à 15 %	À 19 % ou 15 % imputables sur le résultat de l'exercice (article 219 I a <i>sexies-0</i> du CGI)	À 19 % ou 15 % imputables sur le résultat de l'exercice (article 219 I a <i>sexies-0 bis</i> du CGI)	À 15 % Ou À 16,5 % (1)		
		②	③	④	⑤	⑥	⑦
Moins-values nettes	N						
Moins-values nettes à long terme subies au cours des dix exercices antérieurs (montants restant à déduire à la clôture du dernier exercice)	N-1						
	N-2						
	N-3						
	N-4						
	N-5						
	N-6						
	N-7						
	N-8						
	N-9						
	N-10						

(1) Les plus-values et les moins-values à long terme afférentes aux titres de SPI cotés imposables à l'impôt sur les sociétés relèvent du taux de 16,5% (article 219 I a du CGI), pour les exercices ouverts à compter du 31 décembre 2007.

\* Des explications concernant cette rubrique sont données dans la notice n° 2032



15

**RÉSERVE SPÉCIALE DES PLUS-VALUES À LONG TERME  
RÉSERVE SPÉCIALE DES PROVISIONS POUR FLUCTUATION DES COURS**

DGFIP N° 2059-D

(personnes morales soumises à l'impôt sur les sociétés seulement)\*

Désignation de l'entreprise : <u>SAS 2ED</u>				Néant <input checked="" type="checkbox"/> *		
<b>I SITUATION DU COMPTE AFFECTÉ À L'ENREGISTREMENT DE LA RÉSERVE SPÉCIALE POUR L'EXERCICE N</b>						
		Sous-comptes de la réserve spéciale des plus-values à long terme				
		taxées à 10 %	taxées à 15 %	taxées à 18 %	taxées à 19 %	taxées à 25 %
Montant de la réserve spéciale à la clôture de l'exercice précédent (N - 1)	1					
Réserves figurant au bilan des sociétés absorbées au cours de l'exercice	2					
TOTAL (lignes 1 et 2)	3					
Prélèvements opérés { - donnant lieu à complément d'impôt sur les sociétés - ne donnant pas lieu à complément d'impôt sur les sociétés	4					
	5					
TOTAL (lignes 4 et 5)	6					
Montant de la réserve spéciale à la clôture de l'exercice (ligne 3 - ligne 6)	7					
<b>II RÉSERVE SPÉCIALE DES PROVISIONS POUR FLUCTUATION DES COURS* (5°, 6°, 7° alinéas de l'art. 39-1-5° du CGI)</b>						
montant de la réserve à l'ouverture de l'exercice (1)	résERVE figurant au bilan des sociétés absorbées au cours de l'année (2)	montants prélevés sur la réserve		montant de la réserve à la clôture de l'exercice (4)		
		donnant lieu à complément d'impôt (3)	ne donnant pas lieu à complément d'impôt (4)			

\* Des explications concernant cette rubrique sont données dans la notice n° 2032.

Désignation de l'entreprise : <b>SAS 2ED</b>		Néant <input type="checkbox"/>		
Si entreprise membre d'une intégration fiscale, indiquez le SIREN de la tête de groupe : <input type="text"/>				
Exercice ouvert le : <b>0 1 1 2 2 0 1 6</b>		et clos le : <b>3 0 1 1 2 0 1 7</b> Durée en nombre de mois <b>1 2</b>		
<b>I - Production de l'entreprise</b>				
Ventes de marchandises	OA		327504	
Production vendue - Biens	OB			
Production vendue - Services	OC			
Production stockée	OD			
Production immobilisée à hauteur des seules charges déductibles ayant concouru à sa formation	OE			
Subventions d'exploitation reçues	OF			
Autres produits de gestion courante hors quotes-parts de résultat sur opérations faites en commun	OH		167	
Transferts de charges refacturées et transferts de charges déductibles de la valeur ajoutée	OI			
Redevances pour concessions, brevets, licences et assimilés	OK			
Plus-values de cession d'éléments d'immobilisations corporelles et incorporelles, si rattachées à une activité normale et courante	OL			
Rentrées sur créances amorties lorsqu'elles se rapportent au résultat d'exploitation	OT			
	TOTAL 1	OM	327671	
<b>II - Consommation de biens et services en provenance de tiers (1)</b>				
Achats de marchandises (droits de douane compris)	ON		78844	
Variation de stocks (marchandises)	OO		615	
Achats de matières premières et autres approvisionnements (droits de douane compris)	OP			
Variation de stocks (matières premières et approvisionnements)	OQ			
Autres achats et charges externes, à l'exception des loyers et redevances	OR		62522	
Loyers et redevances, à l'exception de ceux afférents à des immobilisations corporelles mises à disposition dans le cadre d'une convention de location-gérance ou de crédit-bail ou encore d'une convention de location de plus de 6 mois	OS			
Charges déductibles de la valeur ajoutée afférente à la production immobilisée déclarée	OU			
Autres charges de gestion courante hors quotes-parts de résultat sur opérations faites en commun	OV		15208	
Moins-values de cession d'éléments d'immobilisation corporelles et incorporelles, si attachées à une activité normale	OY			
Taxes sur le C.A. autre que la TVA, contributions indirectes (droits sur les alcools et les tabacs...), T.I. P.P.	OZ			
Fraction des dotations aux amortissements afférents à des immobilisations corporelles mises à disposition dans le cadre d'une convention de location-gérance ou de crédit-bail ou encore d'une convention de location de plus de 6 mois	OJ			
	TOTAL 2	OJ	157190	
<b>III - Valeur ajoutée produite</b>				
Calcul de la Valeur Ajoutée	TOTAL 1 - TOTAL 2	OG	170480	
<b>IV - Cotisation sur la Valeur ajoutée des Entreprises</b>				
Valeur ajoutée assujettie à la CVAE (à reporter sur le formulaire n°1330-CVAE pour les multi-établissements et sur les formulaires n°1329-AC-SD et 1329-DEJ).		SA	170480	
<b>Cadre réservé au mono établissement au sens de la CVAE</b>				
Si vous êtes assujettis à la CVAE et un mono-établissement au sens de la CVAE (cf. notice de la déclaration n° 1330-CVAE-SD), compléter le cadre ci-dessous et la case SA, vous serez alors dispensé du dépôt de la déclaration n° 1330-CVAE-SD.				
MONO ÉTABLISSEMENT au sens de la CVAE	EV	X		
Chiffre d'affaires de référence CVAE	GN		327504	
Période de référence	GY	0 1 / 1 2 // 2 0 1 6	GZ	3 0 / 1 1 / 2 0 1
Date de cessation	HR	/ /	/ /	
Pour les entreprises de crédit, les entreprises de gestion d'instruments financiers, les entreprises d'assurance, de capitalisation et de réassurance de toute nature, cette fiche sera adaptée pour tenir compte des modalités particulières de détermination de la valeur ajoutée ressortant des plans comptables professionnels (extraits de ces rubriques à joindre).				
(1) Attention, il ne doit pas être tenu compte dans les lignes ON à OS, OV et OZ des charges déductibles de la valeur ajoutée, afférente à la production immobilisée déclarée ligne OE, portées en ligne OU.				
* Des explications concernant cette rubrique sont données dans la notice n° 2032-SD.				



17

# COMPOSITION DU CAPITAL SOCIAL

DGFIP N° 20591

(liste des personnes ou groupements de personnes de droit ou de fait détenant directement au moins 10 % du capital de la société)

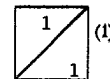

Néant

EXERCICE CLOS LE 3 0 1 1 1 2 0 1 7

N° SIRET 5 3 8 1 9 8 7 4 8 0 0 0 2 1

DÉNOMINATION DE L'ENTREPRISE SAS 2ED

ADRESSE (voie) 3 rue Hugues le Roux

CODE POSTAL 76600 VILLE LE HAVRE

Nombre total d'associés ou actionnaires personnes morales de l'entreprise	P1		Nombre total de parts ou d'actions correspondantes	P3	
Nombre total d'associés ou actionnaires personnes physiques de l'entreprise	P2	2	Nombre total de parts ou d'actions correspondantes	P4	2000

## I - CAPITAL DÉTENU PAR LES PERSONNES MORALES :

Forme juridique  Dénomination   
 N° SIREN (si société établie en France)  % de détention  Nb de parts ou actions   
 Adresse : N°  Voie   
 Code Postal  Commune  Pays

Forme juridique  Dénomination   
 N° SIREN (si société établie en France)  % de détention  Nb de parts ou actions   
 Adresse : N°  Voie   
 Code Postal  Commune  Pays

Forme juridique  Dénomination   
 N° SIREN (si société établie en France)  % de détention  Nb de parts ou actions   
 Adresse : N°  Voie   
 Code Postal  Commune  Pays

Forme juridique  Dénomination   
 N° SIREN (si société établie en France)  % de détention  Nb de parts ou actions   
 Adresse : N°  Voie   
 Code Postal  Commune  Pays

## II - CAPITAL DÉTENU PAR LES PERSONNES PHYSIQUES :

Titre (2) M Nom patronymique DELAVault Prénom(s) ETIENNE  
 Nom marital DELAVault % de détention 60,00 Nb de parts ou actions 1200  
 Naissance : Date 11071984 N° Département  Commune  Pays   
 Adresse : N° 18 Voie Rue Louis Philippe  
 Code Postal 76600 Commune LE HAVRE Pays FR

Titre (2) MME Nom patronymique DELAVault Prénom(s) EMMA  
 Nom marital DELAVault % de détention 40,00 Nb de parts ou actions 800  
 Naissance : Date 22061984 N° Département  Commune  Pays   
 Adresse : N° 18 Voie Rue Louis Philippe  
 Code Postal 76600 Commune LE HAVRE Pays FR

Édité à partir de Loop V4.5.3

(1) Lorsque le nombre d'associés excède le nombre de lignes de l'imprimé, utiliser un ou plusieurs tableaux supplémentaires. Dans ce cas, il convient de numérotter chaque tableau en haut et à gauche de la case prévue à cet effet et de porter le nombre total de tableaux souscrits en bas à droite de cette même case.

(2) Indiquer : M pour Monsieur, MME pour Madame ou MLE pour Mademoiselle.

\* Des explications concernant cette rubrique sont données dans la notice n° 2032.



18

# FILIALES ET PARTICIPATIONS

DGFIP N° 2059-G

N° de dépôt

(liste des personnes ou groupements de personnes de droit ou de fait dont la société détient directement au moins 10 % du capital)

1
1

(1)

Néant

EXERCICE CLOS LE 3 0 1 1 2 0 1 7

N° SIRET 5 3 8 1 9 8 7 4 8 0 0 0 2 1

DÉNOMINATION DE L'ENTREPRISE SAS 2ED

ADRESSE (voie) 3 rue Hugues le Roux

CODE POSTAL 76600 VILLE LE HAVRE

NOMBRE TOTAL DE FILIALES DÉTENUES PAR L'ENTREPRISE P5

Forme juridique		Dénomination	
N° SIREN (si société établie en France)		% de détention	
Adresse : N°		Voie	
Code Postal		Commune	
		Pays	

Édité à partir de Loop V3.5.3

(1) Lorsque le nombre de filiales excède le nombre de lignes de l'imprimé, utiliser un ou plusieurs tableaux supplémentaires. Dans ce cas, il convient de numéroter chaque tableau en haut et à gauche de la case prévue à cet effet et de porter le nombre total de tableaux souscrits en bas à droite de cette même case.

\* Des explications concernant cette rubrique sont données dans la notice 2032.



**2069 RCI - REDUCTIONS ET CREDITS D'IMPÔTS DE L'EXERCICE**

Désignation de la société : SAS 2ED

Date de clôture : 30112017

Régime de groupe

Désignation de la société tête de groupe

PME au sens communautaire x

**I - REDUCTIONS ET CREDITS D'IMPÔTS DISPENSES DE DECLARATION FISCALE**

Crédit d'impôt	Montant
Compétitivité et emploi	3257

Réduction d'impôt en faveur du mécénat - montant des dons et versements consentis à des organismes dont le siège est situé au sein de l'UE ou de l'EEE	
--	--

**Crédit d'impôt pour la compétitivité et l'emploi (complément)**

dont crédit d'impôt relatif aux rémunérations versées à des salariés affectés à des exploitations situées dans les DOM		
	Dont préfinancement	
Montant total des rémunérations versées n'excédant pas 2,5 SMIC et ouvrant droit à crédit d'impôt hors rémunérations versées à des salariés affectés à des exploitations situées dans les DOM	1	54288
Montant des rémunérations n'excédant pas 2,5 SMIC versées à des salariés affectés à des exploitations situées dans les DOM	2	
Montant des rémunérations (hors DOM) éligibles à la majoration pour les salariés des professions pour lesquelles le paiement des congés et des charges sur les indemnités de congés est mutualisé entre les employeurs affiliés obligatoirement aux caisses de compensation prévue à l'article L.3141-30 du code du travail	3	
Montant des rémunérations versées à des salariés affectés à des exploitations situées dans les DOM éligibles à la majoration pour les salariés des professions pour lesquelles le paiement des congés et des charges sur les indemnités de congés est mutualisé entre les employeurs affiliés obligatoirement aux caisses de compensation prévue à l'article L.3141-30 du code du travail	4	
Quote-part de crédit d'impôt résultat de la participation de l'entreprise dans des sociétés de personnes ou groupements assimilés	5	

**II - CREDITS D'IMPÔT AVEC DEPÔT OBLIGATOIRE D'UNE DECLARATION SPECIALE**

Crédit d'impôt	Montant

Crédit d'impôt en faveur de la recherche - dont montant du crédit d'impôt pour les dépenses situées dans les DOM	
--	--

**PRECISIONS SUR L'UTILISATION DES CREDITS D'IMPÔTS** (Utilisation de la valeur AUT «Autres crédits d'impôts»)

--

<b>III - CAS PARTICULIERS</b>			
CI déposé en cas de cessation au titre de l'année N		Montant	
CI déposé au titre de l'année civile N-2, N-1 en cas d'exercice de plus de 12 mois		Montant	