

RCS : BOURG EN BRESSE

Code greffe : 0101

Documents comptables

REGISTRE DU COMMERCE ET DES SOCIETES

Le greffier du tribunal de commerce de BOURG EN BRESSE atteste l'exactitude des informations transmises ci-après

Nature du document : Documents comptables (B-S)

Numéro de gestion : 2010 B 01488

Numéro SIREN : 529 183 162

Nom ou dénomination : 1723

Ce dépôt a été enregistré le 14/12/2017 sous le numéro de dépôt 12440

RECEPISSE DE DEPOT

Duplicata
GREFFE DU
TRIBUNAL DE COMMERCE
DE BOURG-EN-BRESSE
32 AV ALSACE LORRAINE - CS 50317
01011 BOURG EN BRESSE CEDEX

WWW.INFOGREFFE.FR
TEL. 04 74 32 00 03

1723

les Mars
01410 Mijoux

V/REF :
N/REF : 2010 B 1488 / 2017-B-12440

Le greffier du tribunal de commerce de Bourg-en-Bresse certifie qu'il a reçu le 14/12/2017,

les documents comptables prévus aux articles L 232-21 et suivants du code de commerce, de l'exercice clos le 31/12/2016.

Concernant la société

1723
Société par actions simplifiée à associé unique
les Mars
01410 Mijoux

Le dépôt a été enregistré sous le numéro 2017-B-12440 le 14/12/2017
R.C.S. BOURG EN BRESSE 529 183 162 (2010 B 1488)

Fait à BOURG-EN-BRESSE le 14/12/2017,
Les greffiers



[Handwritten signature]
[Handwritten signature]

Société SASU 1723

EXPERTISE - DIAGNOSTIC

11 AVENUE D ALBIGNY

74000 ANNECY

BILAN AU : 31/12/2016

N° SIRET : 52918316200013

Code NAF : 7120B

Certifié conforme à l'original



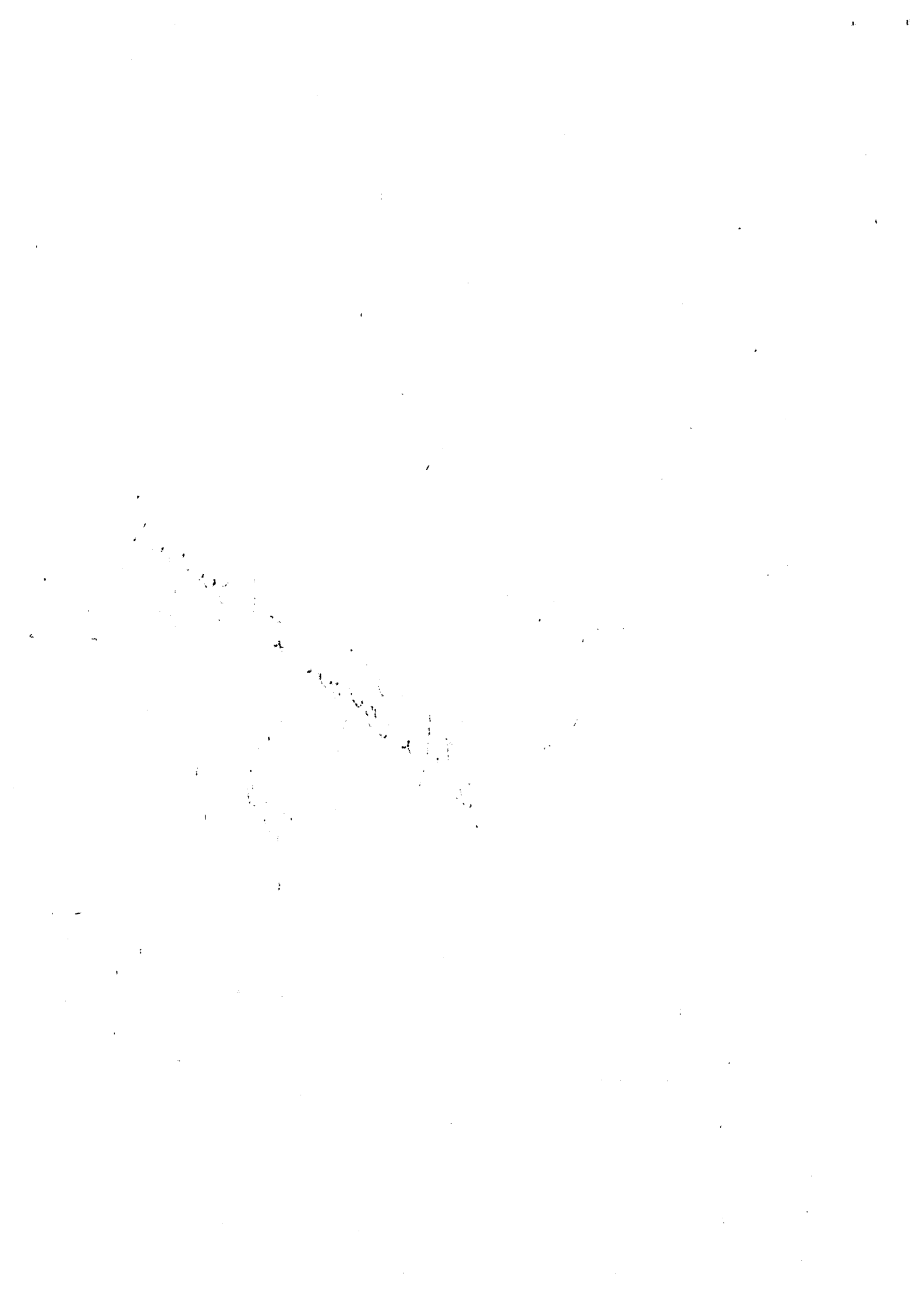

COMPTES ANNUELS



SOMMAIRE

| | Pages |
|-----------------------------|----------|
| - Attestation des comptes | 1 |
| COMPTES ANNUELS | |
| - Bilan actif-passif | 2 et 3 |
| - Détail bilan | 4 et 5 |
| - Compte de résultat | 6 et 7 |
| - Détail Compte de résultat | 8 et 9 |
| - Annexe | 10 à 13 |
| DOSSIER FISCAL | |
| - Liasse 2065 | 14 et 15 |
| - Liasses 2033-A à 2033-F | 16 à 22 |
| - Annexes fiscales | 23 à 29 |



ATTESTATION

d'expert comptable

Dans le cadre de la mission de Présentation des comptes annuels de l'entreprise

Société SASU 1723
11 AVENUE D ALBIGNY
74000 ANNECY

pour l'exercice du 01/01/2016 au 31/12/2016,

et conformément à nos accords, j'ai effectué les diligences prévues par les normes de Présentation définies par l'Ordre des Experts Comptables.

A la date de mes travaux qui ne constituent pas un audit, et à l'issue de ceux-ci, je n'ai pas relevé d'éléments remettant en cause la cohérence et la vraisemblance des comptes annuels.

Les comptes annuels ci-joints se caractérisent par les données suivantes :

| | |
|---------------------------|------------------|
| - Total du bilan, | 224 434.12 Euros |
| - Chiffre d'affaires HT, | 59 050.00 Euros |
| - Résultat net comptable, | 27 514.52 Euros |

Fait à Bellegarde
Le 06/12/2017

BILAN ACTIF

| ACTIF | | Exercice N 31/12/2016 12 | | | Exercice N-1 31/12/2015 12 |
|--|---|-----------------------------|---|---------|-------------------------------|
| | | Brut | Amortissements et dépréciations (à déduire) | Net | Net |
| | Capital souscrit non appelé (I) | | | | |
| ACTIF IMMOBILISÉ | IMMOBILISATIONS INCORPORELLES | | | | |
| | Frais d'établissement | | | | |
| | Frais de développement | | | | |
| | Concessions, Brevets et droits similaires | | | | |
| | Fonds commercial (1) | | | | |
| | Autres immobilisations incorporelles | | | | |
| | Avances et acomptes | | | | |
| | IMMOBILISATIONS CORPORELLES | | | | |
| | Terrains | | | | |
| | Constructions | | | | |
| | Installations techniques Matériel et outillage | 1 087 | 1 087 | | 122 |
| | Autres immobilisations corporelles | 6 681 | 5 993 | 688 | 971 |
| | Immobilisations en cours | | | | |
| | Avances et acomptes | | | | |
| | IMMOBILISATIONS FINANCIERES (2) | | | | |
| Participations mises en équivalence | | | | | |
| Autres participations | | | | | |
| Créances rattachées à des participations | | | | | |
| Autres titres immobilisés | | | | | |
| Prêts | | | | | |
| Autres immobilisations financières | | | | | |
| | TOTAL II | 7 768 | 7 080 | 688 | 1 093 |
| ACTIF CIRCULANT | STOCKS ET EN COURS | | | | |
| | Matières premières, approvisionnements | 15 020 | | 15 020 | 15 020 |
| | En-cours de production de biens | | | | |
| | En-cours de production de services | | | | |
| | Produits intermédiaires et finis | | | | |
| | Marchandises | | | | |
| | Avances et acomptes versés sur commandes | | | | |
| | CRÉANCES (3) | | | | |
| | Clients et Comptes rattachés | 114 000 | | 114 000 | 57 980 |
| | Autres créances | 94 338 | | 94 338 | 36 343 |
| Capital souscrit - appelé, non versé | | | | | |
| Valeurs mobilières de placement | | | | | |
| Disponibilités | 389 | | 389 | 416 | |
| Charges constatées d'avance (3) | | | | | |
| | TOTAL III | 223 746 | | 223 746 | 109 759 |
| Comptes de Régularisation | Frais d'émission d'emprunt à étaler (IV) | | | | |
| | Primes de remboursement des obligations (V) Ecart de conversion actif (VI) | | | | |
| | TOTAL GÉNÉRAL (I+II+III+IV+V+VI) | 231 515 | 7 080 | 224 434 | 110 852 |

(1) Dont droit au bail

(2) Dont à moins d'un an

(3) Dont à plus d'un an

BILAN PASSIF

| PASSIF | | Exercice N 31/12/2016 12 | Exercice N-1 31/12/2015 12 |
|---|--|------------------------------------|--------------------------------------|
| CAPITAUX PROPRES | Capital (Dont versé : 1 000) Primes d'émission, de fusion, d'apport Ecart de réévaluation | 1 000 | 1 000 |
| | RESERVES | | |
| | Réserve légale | 100 | 100 |
| | Réserves statutaires ou contractuelles | | |
| | Réserves réglementées | | |
| | Autres réserves | 53 403 | 45 891 |
| | Report à nouveau | | |
| | RESULTAT DE L'EXERCICE (Bénéfice ou perte) | 27 515 | 7 513 |
| | Subventions d'investissement Provisions réglementées | | |
| | TOTAL I | 82 018 | 54 503 |
| AUTRES FONDS PROPRES | Produit des émissions de titres participatifs Avances conditionnées | | |
| | TOTAL II | | |
| PROVISIONS | Provisions pour risques Provisions pour charges | | |
| | TOTAL III | | |
| DETTES (1) | DETTES FINANCIERES | | |
| | Emprunts obligataires convertibles | | |
| | Autres emprunts obligataires | | |
| | Emprunts auprès d'établissements de crédit | | |
| | Concours bancaires courants | | |
| | Emprunts et dettes financières diverses | 681 | |
| | Avances et acomptes reçus sur commandes en cours | | |
| DETTES D'EXPLOITATION | | | |
| Dettes fournisseurs et comptes rattachés | 20 736 | 2 206 | |
| Dettes fiscales et sociales | 19 000 | 12 142 | |
| Dettes sur immobilisations et comptes rattachés | | | |
| Autres dettes | 42 000 | 42 000 | |
| Comptes de Régularisation | Produits constatés d'avance | 60 000 | |
| | TOTAL IV | 142 416 | 56 349 |
| | Ecarts de conversion passif (V) | | |
| | TOTAL GENERAL (I+II+III+IV+V) | 224 434 | 110 852 |

(1) Dont à moins d'un an

142 416

56 349

DETAIL BILAN ACTIF

| ACTIF | Exercice N 31/12/2016 12 | Exercice N-1 31/12/2015 12 |
|--|-------------------------------------|---------------------------------------|
| INSTALLATIONS TECHNIQUES, MATERIEL ET OUTILLAGE INDUSTRIELS | | 122 |
| 21540000 MATÉRIEL INDUSTRIEL | 1 087 | 1 087 |
| 28154000 AMORTIS MATERIEL | 1 087- | 965- |
| AUTRES IMMOBILISATIONS CORPORELLES | 688 | 971 |
| 21810000 INSTALL GÉNÉRALES, AGENCEMENTS | 1 200 | 1 200 |
| 21820000 MATÉRIEL DE TRANSPORT | 1 500 | 1 500 |
| 21830000 MATÉRIEL BUREAU , INFORMATIQUE | 3 981 | 3 981 |
| 28181000 AMORTISSEMENTS AGENCEM INSTAL | 690- | 570- |
| 28182000 AMORTISSEMENT MATERIEL TRANSPO | 1 500- | 1 500- |
| 28183000 AMORTISSEMENT MATERIEL BUREAU | 3 803- | 3 640- |
| Total II | 688 | 1 093 |
| MATIERES PREMIERES, APPROVISIONNEMENTS | 15 020 | 15 020 |
| 31000000 STOCK TERRAINS | 15 020 | 15 020 |
| CLIENTS ET COMPTES RATTACHES | 114 000 | 57 980 |
| 41100000 CLIENTS | 72 000 | 980 |
| 41600000 CLIENTS DOUTEUX 20% | 42 000 | 42 000 |
| 41810000 CLIENTS FAE 0% | | 15 000 |
| AUTRES CREANCES | 94 338 | 36 343 |
| 44566000 TVA DEDUCTIBLE SUR BIEN ET SER | 345 | 188 |
| 44567000 CRÉDIT DE T.V.A. À REPORTER | 1 159 | 6 877 |
| 44586000 TVA SUR FACTURES NON PARVENUES | 653 | 520 |
| 44587000 TVA FRE A ETABLIR | 7 000 | 7 000 |
| 45518000 PATRIC AZZOLA CC | | 21 758 |
| 46700000 IMMOBILIERE DU CRET DE LA NEIG | 18 180 | |
| 46710000 PROJET CORSE | 67 000 | |
| DISPONIBILITES | 389 | 416 |
| 51210000 CIC BANQUE | 389 | 416 |
| Total III | 223 746 | 109 759 |
| TOTAL GÉNÉRAL | 224 434 | 110 852 |

DETAIL BILAN PASSIF

| PASSIF | Exercice N 31/12/2016 12 | Exercice N-1 31/12/2015 12 |
|---|-------------------------------------|---------------------------------------|
| CAPITAL | | |
| 10130000 CAP. SOUSCRIT APPELÉ, VERSÉ | 1 000 | 1 000 |
| | 1 000 | 1 000 |
| RESERVE LEGALE | | |
| 10610000 RÉSERVE LÉGALE | 100 | 100 |
| | 100 | 100 |
| AUTRES RESERVES | | |
| 10680000 AUTRES RÉSERVES | 53 403 | 45 891 |
| | 53 403 | 45 891 |
| RESULTAT DE L'EXERCICE (Bénéfice ou perte) | | |
| | 27 515 | 7 513 |
| Total I | 82 018 | 54 503 |
| EMPRUNTS ET DETTES FINANCIERES DIVERSES | | |
| 45518000 PATRIC AZZOLA CC | 681 | |
| | 681 | |
| DETTES FOURNISSEURS ET COMPTES RATTACHES | | |
| 40100000 FOURNISSEURS | 20 736 | 2 206 |
| 40810000 FOURNISSEURS FRES NON PARVENUE | 11 976 | 646 |
| | 8 759 | 1 560 |
| DETTES FISCALES ET SOCIALES | | |
| 44571000 T.V.A. COLLECTÉE | 19 000 | 12 142 |
| 44571400 TVA / CLIENTS DUS | 12 000 | 4 979 |
| 44571500 TVA / CLIENTS DOUTEUX | 7 000 | 7 163 |
| AUTRES DETTES | | |
| 41980000 R.R.R.A ACCORDER, AV.A ETA 20% | 42 000 | 42 000 |
| | 42 000 | 42 000 |
| PRODUITS CONSTATES D'AVANCE | | |
| 48700000 PRODUITS CONSTATES D'AVANCE | 60 000 | |
| | 60 000 | |
| Total IV | 142 416 | 56 349 |
| TOTAL GÉNÉRAL | 224 434 | 110 852 |

COMPTES DE RESULTAT

| | Exercice N 31/12/2016 12 | | | Exercice N-1 31/12/2015 12 |
|---|--------------------------|-------------|--------|-------------------------------|
| | France | Exportation | Total | |
| PRODUITS D'EXPLOITATION (1) | | | | |
| Ventes de marchandises | | | | 53 879 |
| Production vendue de Biens | 59 050 | | 59 050 | 10 000 |
| Production vendue de Services | | | | |
| CHIFFRE D'AFFAIRES NET | 59 050 | | 59 050 | 63 879 |
| Production stockée | | | | |
| Production immobilisée | | | | |
| Subventions d'exploitation | | | | |
| Reprises sur dépréciations, provisions (et amortissements), transferts de charges | | | | |
| Autres produits | | | 3 | |
| TOTAL DES PRODUITS D'EXPLOITATION (I) | | | 59 053 | 63 879 |
| CHARGES D'EXPLOITATION (2) | | | | |
| Achats de marchandises | | | | |
| Variation de stock (marchandises) | | | | |
| Achats de matières premières et autres approvisionnements | | | 15 284 | 19 158 |
| Variation de stock (matières premières et autres approvisionnements) | | | | 28 983 |
| Autres achats et charges externes * | | | 14 731 | 7 416 |
| Impôts, taxes et versements assimilés | | | 250 | 161 |
| Salaires et traitements | | | | |
| Charges sociales | | | | |
| Dotations aux amortissements et dépréciations | | | | |
| Sur immobilisations : dotations aux amortissements | | | 405 | 646 |
| Sur immobilisations : dotations aux dépréciations | | | | |
| Sur actif circulant : dotations aux dépréciations | | | | |
| Dotations aux provisions | | | | |
| Autres charges | | | 819 | |
| TOTAL DES CHARGES D'EXPLOITATION (II) | | | 31 490 | 56 364 |
| 1 - RESULTAT D'EXPLOITATION (I-II) | | | 27 563 | 7 514 |
| QUOTES-PARTS DE RESULTAT SUR OPERATIONS FAITES EN COMMUN | | | | |
| Bénéfice attribué ou perte transférée (III) | | | | |
| Perte supportée ou bénéfice transféré (IV) | | | | |

(1) Dont produits afférents à des exercices antérieurs
(2) Dont charges afférentes à des exercices antérieurs

COMPTES DE RESULTAT

| | Exercice N 31/12/2016 12 | Exercice N-1 31/12/2015 12 |
|--|-----------------------------|-------------------------------|
| PRODUITS FINANCIERS | | |
| Produits financiers de participations (3) | | |
| Produits des autres valeurs mobilières et créances de l'actif immobilisé (3) | | |
| Autres intérêts et produits assimilés (3) | | |
| Reprises sur dépréciations et provisions, transferts de charges | | |
| Différences positives de change | | |
| Produits nets sur cessions de valeurs mobilières de placement | | |
| TOTAL V | | |
| CHARGES FINANCIERES | | |
| Dotations aux amortissements, dépréciations et provisions | | |
| Intérêts et charges assimilées (4) | 22 | 2 |
| Différences négatives de change | | |
| Charges nettes sur cessions de valeurs mobilières de placement | | |
| TOTAL VI | 22 | 2 |
| 2. RESULTAT FINANCIER (V-VI) | 22- | 2- |
| 3. RESULTAT COURANT AVANT IMPOTS (I-II+III-IV+V-VI) | 27 541 | 7 513 |
| PRODUITS EXCEPTIONNELS | | |
| Produits exceptionnels sur opérations de gestion | | |
| Produits exceptionnels sur opérations en capital | | |
| Reprises sur dépréciations et provisions, transferts de charges | | |
| TOTAL VII | | |
| CHARGES EXCEPTIONNELLES | | |
| Charges exceptionnelles sur opérations de gestion | | |
| Charges exceptionnelles sur opérations en capital | 26 | |
| Dotations aux amortissements, dépréciations et provisions | | |
| TOTAL VIII | 26 | |
| 4. RESULTAT EXCEPTIONNEL (VII-VIII) | 26- | |
| Participation des salariés aux résultats de l'entreprise (IX) | | |
| Impôts sur les bénéfices (X) | | |
| TOTAL PRODUITS (I+III+V+VII) | 59 053 | 63 879 |
| TOTAL DES CHARGES (II+IV+VI+VIII+IX+X) | 31 538 | 56 366 |
| 5. BENEFICE OU PERTE (total des produits - total des charges) | 27 515 | 7 513 |

DETAIL COMPTE DE RESULTAT

| | Exercice N 31/12/2016 12 | Exercice N-1 31/12/2015 12 |
|---|-----------------------------|-------------------------------|
| PRODUCTION VENDUE DE BIENS | | 53 879 |
| 70100000 VENTES TERRAINS | | 53 879 |
| PRODUCTION VENDUE DE SERVICES | 59 050 | 10 000 |
| 70600000 HONORAIRES GESTION | 52 050 | |
| 70610000 HONORAIRES HORS CEE | 7 000 | 10 000 |
| Chiffre d'affaires NET | 59 050 | 63 879 |
| AUTRES PRODUITS | 3 | |
| 75800000 PRODT DIVERS GESTION COURANTE | 3 | |
| Total des Produits d'exploitation | 59 053 | 63 879 |
| ACHATS DE MATIERES PREMIERES ET AUTRES APPROVISIONNEMENTS | 15 284 | 19 158 |
| 60120000 TERRAINS - FRAIS DE COPROPRI. | 15 284 | 19 158 |
| VARIATION DE STOCK (MATIERES PREMIERES ET AUTRES APPROVISIONNEM.) | | 28 983 |
| 60310000 VARIATION STOCKS TERRAINS | | 28 983 |
| AUTRES ACHATS ET CHARGES EXTERNES | 14 731 | 7 416 |
| 60611000 ELECTRICITE | 279 | 255 |
| 60613000 GAZ CHAUFFAGE | | 195 |
| 60620000 CARBURANT | 576 | 365 |
| 60630000 FOURNIT ENTRETIEN PETIT EQUIPT | 79 | |
| 61300000 LOCATION APPLE MACBOOK AIR | 692 | 911 |
| 61300001 LOCATION APPLE IMAC | 1 122 | 1 122 |
| 61550000 ENTRET/REPAR. BIENS MOBILIERS | 446 | |
| 61552000 ENTRETIEN MATERIEL TRANSPORT | 3 890 | 1 388 |
| 62260000 HONORAIRES | 2 575 | 1 597 |
| 62260100 HONORAIRES AVOCATS | 1 800 | |
| 62270000 FRAIS D'ACTES ET CONTENTIEUX | 45 | 49 |
| 62510000 VOYAGES ET DEPLACEMENTS | 1 475 | 476 |
| 62511000 AUTOROUTES | 454 | |
| 62570000 RECEPTIONS | 275 | |
| 62610000 FRAIS DE TELECOMUNICATION | 358 | 33 |
| 62620000 FRAIS DE TELECOMUNICATION | | 427 |
| 62700000 FRAIS SUR EFFETS | 667 | 600 |
| IMPOTS, TAXES ET VERSEMENTS ASSIMILES | 250 | 161 |
| 63513000 COTISATIONS FONCIERES ENTREPRI | 250 | 161 |
| DOTATIONS AUX AMORTISSEMENTS SUR IMMOBILISATIONS | 405 | 646 |
| 68112000 DOT. AMORT. IMMOB CORPORELLES | 405 | 646 |
| AUTRES CHARGES | 819 | |
| 65400000 PERTE S/ CREANCE IRRECOURVABLE | 819 | |
| Total des Charges d'exploitation | 31 490 | 56 364 |
| Résultat d'exploitation | 27 563 | 7 514 |

DETAIL COMPTE DE RESULTAT

| | Exercice N 31/12/2016 12 | Exercice N-1 31/12/2015 12 |
|---|-----------------------------|-------------------------------|
| INTERETS ET CHARGES ASSIMILEES | 22 | 2 |
| 66160000 INTÉR BANC, ET OPÉRAT.FINANCEM | 22 | 2 |
| Total des Charges financières | 22 | 2 |
| Résultat financier | 22- | 2- |
| Résultat courant avant impôts | 27 541 | 7 513 |
| CHARGES EXCEPTIONNELLES SUR OPERATIONS DE GESTION | 26 | |
| 67120000 PÉNALITÉ, AMENDE FISC.PÉNALITÉ | 26 | |
| Total des Charges exceptionnelles | 26 | |
| Résultat exceptionnel | 26- | |
| Total des produits | 59 053 | 63 879 |
| Total des charges | 31 538 | 56 366 |
| Bénéfice ou perte (Produits - Charges) | 27 515 | 7 513 |

ANNEXE

Exercice du 01/01/2016 au 31/12/2016

Annexe au bilan avant répartition de l'exercice, dont le total est de 224 434.12 Euros et au compte de résultat de l'exercice présenté sous forme de liste, dont le chiffre d'affaires est de 59 050.00 Euros et dégageant un bénéfice de 27 514.52 Euros.

L'exercice a une durée de 12 mois, couvrant la période du 01/01/2016 au 31/12/2016.

Les notes et les tableaux présentés ci-après, font partie intégrante des comptes annuels.

- REGLES ET METHODES COMPTABLES -

(PCG Art. 831-1/1)

Principes et conventions générales

Les comptes de l'exercice clos ont été élaborés et présentés conformément aux règles comptables dans le respect des principes prévus par les articles 121-1 à 121-5 et suivants du Plan Comptable Général 2016.

La méthode de base retenue pour l'évaluation des éléments inscrits en comptabilité est la méthode des coûts historiques.

Les conventions comptables ont été appliquées en conformité avec les dispositions du code de commerce, du décret comptable du 29/11/83 ainsi que du règlement ANC 2016-07 relatifs à la réécriture du plan comptable général applicable à la clôture de l'exercice.

Permanence des méthodes

Les méthodes d'évaluation retenues pour cet exercice n'ont pas été modifiées par rapport à l'exercice précédent.

- COMPLEMENT D'INFORMATIONS RELATIF AU BILAN -

ANNEXE

Exercice du 01/01/2016 au 31/12/2016

Etat des immobilisations

| | Valeur brute début d'exercice | Augmentations | |
|--|-------------------------------------|---------------|--------------|
| | | Réévaluations | Acquisitions |
| Installations techniques, Matériel et outillage industriel | 1 087 | | |
| Installations générales agencements aménagements divers | 1 200 | | |
| Matériel de transport | 1 500 | | |
| Matériel de bureau et informatique, Mobilier | 3 981 | | |
| TOTAL | 7 768 | | |
| TOTAL GENERAL | 7 768 | | |

| | Diminutions | | Valeur brute en fin d'exercice | Réévaluation Valeur d'origine fin exercice |
|--|---------------|----------|--------------------------------------|--|
| | Poste à Poste | Cessions | | |
| Installations techniques, Matériel et outillage industriel | | | 1 087 | 1 087 |
| Installations générales agencements aménagements divers | | | 1 200 | 1 200 |
| Matériel de transport | | | 1 500 | 1 500 |
| Matériel de bureau et informatique, Mobilier | | | 3 981 | 3 981 |
| TOTAL | | | 7 768 | 7 768 |
| TOTAL GENERAL | | | 7 768 | 7 768 |

Etat des amortissements

| Situations et mouvements de l'exercice | Montant début d'exercice | Dotations de l'exercice | Diminutions Reprises | Montant fin d'exercice |
|--|-----------------------------|----------------------------|-------------------------|---------------------------|
| Installations techniques, Matériel et outillage industriel | 965 | 122 | | 1 087 |
| Installations générales agencements aménagements divers | 570 | 120 | | 690 |
| Matériel de transport | 1 500 | | | 1 500 |
| Matériel de bureau et informatique, Mobilier | 3 640 | 163 | | 3 803 |
| TOTAL | 6 675 | 405 | | 7 080 |
| TOTAL GENERAL | 6 675 | 405 | | 7 080 |

| Ventilation des dotations de l'exercice | Amortissements linéaires | Amortissements dégressifs | Amortissements exceptionnels | Amortissements dérogatoires | |
|--|-----------------------------|------------------------------|---------------------------------|-----------------------------|----------|
| | | | | Dotations | Reprises |
| Instal. techniques matériel outillage indus. | 122 | | | | |
| Instal. générales agenc.aménag.divers | 120 | | | | |
| Matériel de bureau informatique mobilier | 163 | | | | |
| TOTAL | 405 | | | | |
| TOTAL GENERAL | 405 | | | | |

ANNEXE

Exercice du 01/01/2016 au 31/12/2016

Etat des échéances des créances et des dettes

| Etat des créances | | | |
|------------------------------|----------------|----------------|---------------|
| | Montant brut | A 1 an au plus | A plus d'1 an |
| Clients douteux ou litigieux | 42 000 | 42 000 | |
| Autres créances clients | 72 000 | 72 000 | |
| Taxe sur la valeur ajoutée | 9 158 | 9 158 | |
| Débiteurs divers | 85 180 | 85 180 | |
| TOTAL | 208 338 | 208 338 | |

| Etat des dettes | | | | |
|--|----------------|----------------|--------------|-----------------|
| | Montant brut | A 1 an au plus | De 1 à 5 ans | A plus de 5 ans |
| Fournisseurs et comptes rattachés | 20 736 | 20 736 | | |
| Taxe sur la valeur ajoutée | 19 000 | 19 000 | | |
| Groupe et associés | 681 | 681 | | |
| Autres dettes | 42 000 | 42 000 | | |
| Produits constatés d'avance | 60 000 | 60 000 | | |
| TOTAL | 142 416 | 142 416 | | |
| Montant emprunts et dettes contractés aup.ass.pers.phys. | 681 | | | |

Evaluation des matières et marchandises

(PCG Art. 831-2)

Les matières et marchandises ont été évaluées à leur coût d'acquisition selon la méthode du coût d'achat moyen pondéré.

Les frais de stockage n'ont pas été pris en compte pour l'évaluation des stocks.

Evaluation des produits et en cours

(PCG Art. 831-2)

Les produits et en cours de production ont été évalués à leur coût de production. Les charges indirectes de fabrication ont été prises en compte sur la base des capacités normales de production de l'entreprise, à l'exclusion de tous coûts de sous activité et de stockage.

Produits à recevoir**Charges à payer**

| Montant des charges à payer incluses dans les postes suivants du bilan | Montant |
|--|---------------|
| Dettes fournisseurs et comptes rattachés | 8 759 |
| Autres dettes | 42 000 |
| Total | 50 759 |

ANNEXE

Exercice du 01/01/2016 au 31/12/2016

Charges et produits constatés d'avance

| Produits constatés d'avance | Montant |
|-----------------------------|---------|
| Produits d'exploitation | 60 000 |
| Total | 60 000 |

Le 06/12/2017
AZZOLA PATRICK Président Directeur Général



Segeco

GÉRER / AMÉLIORER
vos obligations / votre performance

DOSSIER FISCAL





IMPOT SUR LES SOCIETES

| | | | | | |
|---|----------|------------|----------|---|-------------------------------------|
| Exercice ouvert le | 01012016 | et clos le | 31122016 | Régime simplifié d'imposition | <input checked="" type="checkbox"/> |
| Déclaration souscrite pour le résultat d'ensemble du groupe | | | | Régime réel normal | |
| Si PME innovantes, cocher la case ci-contre | | | | Si option pour le régime optionnel de taxation au tonnage, art. 209-0 B (entreprises de transport maritime), cocher la case | |
| Si vous êtes l'entreprise soumise à l'obligation de dépôt de la déclaration pays par pays n° 2258-SD (article 223-I-1 quinquièmes C du CGI) | | | | Si vous êtes une entreprise désignée pour le dépôt de la déclaration pays par pays n° 2258-SD | |
| Si une autre entreprise a été désignée pour le dépôt de la déclaration pays par pays n° 2258, indiquer le nom et la localisation | | | | | |

| | | | | | |
|---|---|---|--|---|---|
| A IDENTIFICATION DE L'ENTREPRISE | | | | | |
| Désignation de la société: | | | Adresse du siège social: | | |
| Société SASU 1723 | | | 11 AVENUE D ALBIGNY | | |
| SIRET | 5 | 2 | 9 | 1 | 8 |
| | 3 | 1 | 6 | 2 | 0 |
| | 0 | 0 | 0 | 1 | 3 |
| Adresse du principal établissement: | | | Ancienne adresse en cas de changement: | | |

| | | | | | |
|---|--|--|--|--|--|
| REGIME FISCAL DES GROUPES | | | | | |
| Les entreprises placées sous le régime des groupes de sociétés doivent déposer cette déclaration en deux exemplaires (art 223 A à U du CGI) | | | | | |
| Date d'entrée dans le groupe de la société déclarante | | | | | |
| Pour les sociétés filiales, désignation, adresse du lieu d'imposition et n° identification de la société mère: | | | | | |

| | | | | | |
|--------------------|------------------------|--|--|--|--|
| B ACTIVITE | | | | | |
| Activités exercées | EXPERTISE - DIAGNOSTIC | | | Si vous avez changé d'activité, cochez la case | |

| | | | | | |
|---|--------------------------|--|--------------------------|---|--------------------------|
| C RECAPITULATION DES ELEMENTS D'IMPOSITION (cf. notice de la déclaration n° 2065) | | | | | |
| 1 Résultat fiscal | | Bénéfice imposable à 33 1/3% | 0 | Bénéfice imposable à 15% et/ou 28%* | 0 |
| 2 Plus-values | | PV à long terme imposables à 15% | | Résultat net de la concession de licences d'exploitation de brevets à 15% | |
| PV à long terme imposables à 19% | | Autres PV imposables à 19% | | PV à long terme imposables à 0% | |
| 3 Abattements et exonérations notamment en faveur des entreprises nouvelles ou implantées en zones d'entreprises ou zones franches | | Plus-values exonérées relevant du taux de 15% | | | |
| Entreprises nouvelles, art 44 sexies | <input type="checkbox"/> | Jeunes entreprises innovantes | <input type="checkbox"/> | Zones franches urbaines | <input type="checkbox"/> |
| Entreprises nouvelles, art 44 septies | <input type="checkbox"/> | Zone franche d'activité, art. 44 quaterdecies | <input type="checkbox"/> | Autres dispositifs | <input type="checkbox"/> |
| Sociétés d'investissements immobiliers cotées | <input type="checkbox"/> | Bénéfice ou déficit exonéré (indiquer + ou - selon le cas) | | Zone de restructuration de la défense art. 44 terdecies | <input type="checkbox"/> |

| | | | | | |
|---|--|--|--|--|--|
| 4 Option pour le crédit d'impôt outre-mer : dans le secteur productif, art. 244 quater W <input type="checkbox"/> dans le secteur du logement social, art. 244 quater X <input type="checkbox"/> | | | | | |
|---|--|--|--|--|--|

| | | | | | |
|--|--|--|--|--|--|
| D IMPUTATIONS (cf. notice de la déclaration n° 2065) | | | | | |
| 1. Au titre des revenus mobiliers de source française ou étrangère, ayant donné lieu à la délivrance d'un certificat de crédit d'impôt | | | | | |
| 2. Au titre des revenus auxquels est attaché, en vertu d'une convention fiscale conclue avec un Etat étranger, un territoire ou une collectivité territoriale d'Outre-Mer, un crédit d'impôt représentatif de l'impôt de cet Etat, territoire ou collectivité. | | | | | |

| | | | | | |
|--|--|--|--|--|--|
| E CONTRIBUTION ANNUELLE SUR LES REVENUS LOCATIFS (cf. notice de la déclaration n° 2065) | | | | | |
| Recettes nettes soumises à la contribution 2,50% | | | | | |

Vous devez obligatoirement déposer votre déclaration n° 2065 par voie dématérialisée. Le non respect de cette obligation est sanctionné par l'application de la majoration de 0,2% prévue par l'article 1738 du code général des impôts. Vous trouverez toutes les informations utiles pour télédéclarer sur le site www.impots.gouv.fr
Les notices des classes fiscales sont désormais uniquement accessibles sur le site www.impots.gouv.fr dans la rubrique Recherche de formulaires, numéros d'imprimés 2032 ou 2033, formulaires 2032-NOT ou 2033-NOT

| | | | | | |
|---|--|--|---|------------|--------------|
| Nom et adresse du professionnel de l'expertise comptable: | | | Nom et adresse du conseil: | | |
| SEGECO Bellegarde 15 Rue de l'industrie 01202 Bellegarde Tél: 04 50 48 06 84 | | | | | |
| Nom et adresse du CGA ou du viseur conventionné: | | | Identité du déclarant: | | |
| N° d'agrément du CGA | | | Date: | 06/12/2017 | Lieu: MIJOUX |
| Tél: | | | Qualité et nom du signataire: Président Directeur Général | | |
| | | | Signature: AZZOLA PATRICK | | |

* Pour les entreprises avec un exercice ouvert à compter du 1er janvier 2017 et ayant cessé en 2017, préciser le taux d'impôt sur les sociétés appliqué et la ventilation éventuelle entre les deux taux en annexe libre de la liasse fiscale (cf. les précisions portées sur la notice du formulaire n° 2065-SD, à la rubrique « NOUVEAUTES »).

ANNEXE A LA DECLARATION N° 2065

F REPARTITION DES PRODUITS DES ACTIONS ET PARTS SOCIALES, AINSI QUE DES REVENUS ASSIMILES DISTRIBUES

| | | | |
|--|---|--|---------------|
| Montant global brut des distributions (1) payées par la société elle-même | a | payées par un établissement chargé du service des titres | b |
| Montant des distributions correspondant à des rémunérations ou avantages dont la société ne désigne pas le (les) bénéficiaire(s) (2) | | | c |
| Montant des prêts, avances ou acomptes consentis aux associés, actionnaires et porteurs de parts, soit directement, soit par personnes interposées | | | d |
| Montant des distributions autres que celles visées en (a), (b), (c) et (d) ci-dessus (3) | | | e |
| | | | f |
| | | | g |
| | | | h |
| Montant des revenus distribués éligibles à l'abattement de 40 % prévu au 2° du 3 de l'article 158 du CGI (4) | | | i |
| Montant des revenus distribués non éligibles à l'abattement de 40 % prévu au 2° du 3 de l'article 158 du CGI | | | j |
| Montant des revenus répartis (5) | | | Total (a à h) |

G REMUNERATIONS NETTES VERSEES AUX MEMBRES DE CERTAINES SOCIETES

| 1 Nom, prénoms, domicile et qualité (art. 48-3 à 6 ann. III au CGI) * SARL, tous les associés ; * SCA, associés gérants ; * SNC ou SCS, associés en nom ou commandités ; * SEP et sté de copropriétaires de navires, associés, gérants ou coparticipants | Pour les S.A.R.L. | | Sommes versées, au cours de la période retenue pour l'assiette de l'impôt sur les sociétés, à chaque associé, gérant ou non, désigné col. 1 à titre de traitements, émoluments, indemnités, remboursements forfaitaires de frais ou autres rémunérations de ses fonctions dans la société. | | | | |
|---|--|--|--|---|-------------------------------|--|--|
| | 2 Nombre de parts sociales appartenant à chaque associé en toute propriété ou en usufruit | 3 Année au cours de laquelle le versement a été effectué. | Montant des sommes versées : | | | | |
| | | | 4 à titre de traitements émoluments et indemnités proprement dits. | à titre de frais de représentation, de mission et de déplacement. | | à titre de frais professionnels autres que ceux visés dans les | |
| | | | 5 Indemnités forfaitaires. | 6 Remboursements. | 7 Indemnités forfaitaires. | 8 Remboursements. | |
| | | | | | | | |
| | | | | | | | |
| | | | | | | | |
| | | | | | | | |
| | | | | | | | |
| | | | | | | | |
| | | | | | | | |
| | | | | | | | |
| | | | | | | | |
| | | | | | | | |

H DIVERS

* NOM ET ADRESSE DU PROPRIETAIRE DU FONDS (en cas de gérance libre)

* ADRESSES DES AUTRES ETABLISSEMENTS (si ce cadre est insuffisant, joindre un état du même modèle)

I CADRE NE CONCERNANT QUE LES ENTREPRISES PLACEES SOUS LE REGIME SIMPLIFIE D'IMPOSITION

| REMUNERATIONS | MOINS-VALUES A LONG TERME IMPOSEES A 15% |
|---|---|
| Montant brut des salaires, abstraction faite des sommes comprises dans les DADS et versées aux apprentis sous contrat et aux handicapés (a) | MVLT restant à reporter à l'ouverture de l'exercice |
| | MVLT imputée sur les PVLT de l'exercice |
| Rétrocessions d'honoraires, de commissions et de courtages (b) | MVLT réalisée au cours de l'exercice |
| | MVLT restant à reporter |

QUADRATUS Informatique

Désignation de l'entreprise Société SASU 1723 Néant *

Adresse de l'entreprise 11 AVENUE D ALBIGNY 74000 ANNECY

Numéro SIRET * 5 2 9 1 8 3 1 6 2 0 0 0 1 3

Durée de l'exercice en nombre de mois * 1 2 Durée de l'exercice précédent * 1 2

EXEMPLAIRE A CONSERVER PAR LE DECLARANT

| | | | | Exercice N clos le | | Exercice N-1 clos le | | |
|------------------|--|-------------------------------|-----------------------------|--------------------|-------|----------------------|---------|---------|
| | | | | 3 1 1 2 2 0 1 6 | | 3 1 1 2 2 0 1 5 | | |
| ACTIF | | Brut | Amortissements - Provisions | Net | Net | | | |
| | | 1 | 2 | 3 | 4 | | | |
| ACTIF IMMOBILISE | Immobilisations incorporelles | | | | | | | |
| | Fonds commercial * | 010 | | 012 | | | | |
| | Autres * | 014 | | 016 | | | | |
| | Immobilisations corporelles * | 028 | 7 768 | 030 | 7 080 | 688 | 1 093 | |
| | Immobilisations financières * (1) | 040 | | 042 | | | | |
| | Total I (5) | 044 | 7 768 | 048 | 7 080 | 688 | 1 093 | |
| STOCKS | Matières premières, approvisionnements, en cours de production * | 050 | 15 020 | 052 | | 15 020 | 15 020 | |
| | Marchandises * | 060 | | 062 | | | | |
| | Avances et acomptes versés sur commandes | 064 | | 066 | | | | |
| | Créances (2) | Clients et comptes rattachés* | 068 | 114 000 | 070 | | 114 000 | 57 980 |
| | | Autres * (3) | 072 | 94 338 | 074 | | 94 338 | 36 343 |
| | Valeurs mobilières de placement | 080 | | 082 | | | | |
| | Disponibilités | 084 | 389 | 086 | | 389 | 416 | |
| | Charges constatées d'avance * | 092 | | 094 | | | | |
| | | Total II | 096 | 223 746 | 098 | | 223 746 | 109 759 |
| | | Total général (I+II) | 110 | 231 515 | 112 | 7 080 | 224 434 | 110 852 |

| | | | | Exercice N | | Exercice N-1 | | |
|------------------|---|------------------|-----|------------|---------|--------------|--------|--|
| | | | | NET 1 | | NET 2 | | |
| PASSIF | | | | | | | | |
| | | | | | | | | |
| CAPITAUX PROPRES | Capital social ou individuel * | 120 | | 1 000 | | 1 000 | | |
| | Ecart de réévaluation | 124 | | | | | | |
| | Réserve légale | 126 | | 100 | | 100 | | |
| | Réserves réglementées* | 130 | | | | | | |
| | Autres réserves (dont réserve relative à l'achat d'oeuvres originales d'artistes vivants *) | 131 | | 53 403 | | 45 891 | | |
| | Report à nouveau | 134 | | | | | | |
| | Résultat de l'exercice | 136 | | 27 515 | | 7 513 | | |
| | Provisions réglementées | 140 | | | | | | |
| | | Total I | 142 | | 82 018 | | 54 503 | |
| | | Total II | 154 | | | | | |
| DETTES (4) | Emprunts et dettes assimilées | 156 | | | | | | |
| | Avances et acomptes reçus sur commandes en cours | 164 | | | | | | |
| | Fournisseurs et comptes rattachés * | 166 | | 20 736 | | 2 206 | | |
| | Autres dettes (dont comptes courants d'associés de l'exercice N : | 169 | 681 | 61 681 | | 54 142 | | |
| | Produits constatés d'avance | 174 | | 60 000 | | | | |
| | | Total III | 176 | | 142 416 | | 56 349 | |
| | Total général (I + II + III) | 180 | | 224 434 | | 110 852 | | |

| RENVIS | | | | | | | |
|--------|--|-----|--|-----|---|-----|--|
| (1) | Dont immobilisations financières à moins d'un an | 193 | | (4) | Dont dettes à plus d'un an | 195 | |
| (2) | Dont créances à plus d'un an | 197 | | (5) | Coût de revient des immobilisations acquises ou créées au cours de l'exercice * | 182 | |
| (3) | Dont comptes courants d'associés débiteurs | 199 | | | Prix de vente hors TVA des immobilisations cédées au cours de l'exercice * | 184 | |

* Des explications concernant cette rubrique figurent dans la notice n° 2033-NOT.

② COMPTE DE RÉSULTAT SIMPLIFIÉ DE L'EXERCICE (en liste)

DGFIP N° 2033-B 2017

| Formulaire obligatoire (article 302 Septies A bis du Code Général des Impôts) | | Désignation de l'entreprise <u>Société SASU 1723</u> | | | | | | Exercice N clos le | | | | | Exercice N-1 clos le | | | | |
|---|---|---|--|---|--|--------|--|---------------------|--|--------|--|--|----------------------|--|--|--|--|
| A - RÉSULTAT COMPTABLE | | | | | | | | [3 1 1 2 2 0 1 6] | | | | | [3 1 1 2 2 0 1 5] | | | | |
| PRODUITS D'EXPLOITATION | # | Ventes de marchandises * | | dont export et livraisons intracommunautaires | | 209 | | 210 | | | | | | | | | |
| | | Production vendue | | biens | | 215 | | 214 | | 53 879 | | | | | | | |
| CHARGES D'EXPLOITATION | # | services * | | 217 | | 218 | | 59 050 | | | | | | | | | |
| | | Production stockée * | | (Variation du stock en produits intermédiaires, produits finis et en cours de production) | | 222 | | | | | | | | | | | |
| PRODUITS ET CHARGES DIVERS | # | Production immobilisée * | | 224 | | 226 | | | | | | | | | | | |
| | | Subventions d'exploitation reçues | | 226 | | 230 | | 3 | | | | | | | | | |
| PRODUITS ET CHARGES DIVERS | # | Autres produits | | 230 | | 232 | | 59 053 | | | | | | | | | |
| | | Total des produits d'exploitation hors T.V.A. (I) | | 232 | | 234 | | 63 879 | | | | | | | | | |
| PRODUITS ET CHARGES DIVERS | # | Achats de marchandises * (y compris droits de douane) | | 234 | | 236 | | | | | | | | | | | |
| | | Variation de stock (marchandises) * | | 236 | | 238 | | 15 284 | | | | | | | | | |
| PRODUITS ET CHARGES DIVERS | # | Achats de matières premières et autres approvisionnements * (y compris droits de douane) | | 238 | | 240 | | 19 158 | | | | | | | | | |
| | | Variation de stock (matières premières et approvisionnement) * | | 240 | | 242 | | 28 983 | | | | | | | | | |
| PRODUITS ET CHARGES DIVERS | # | Autres charges externes * : | | (dont crédit bail : mobilier - immobilier) | | 242 | | 14 731 | | | | | | | | | |
| | | Impôts, taxes et versements assimilés (dont taxe professionnelle CFE et CVAE * 243) | | 243 | | 244 | | 7 416 | | | | | | | | | |
| PRODUITS ET CHARGES DIVERS | # | Rémunérations du personnel * | | 244 | | 250 | | 250 | | | | | | | | | |
| | | Charges sociales (cf. renvoi 380) | | 250 | | 252 | | 252 | | | | | | | | | |
| PRODUITS ET CHARGES DIVERS | # | Dotations aux amortissements * | | 252 | | 254 | | 405 | | | | | | | | | |
| | | Dotations aux provisions | | 254 | | 256 | | 646 | | | | | | | | | |
| PRODUITS ET CHARGES DIVERS | # | Autres charges | | (dont provisions fiscales pour implantations commerciales à l'étranger * 259) | | 259 | | 262 | | 819 | | | | | | | |
| | | (dont cotisations versées aux organisations syndicales et professionnelles 260) | | 260 | | 264 | | 31 490 | | | | | | | | | |
| Total des charges d'exploitation (II) | | 264 | | 270 | | 56 364 | | | | | | | | | | | |
| 1 - RÉSULTAT D'EXPLOITATION (I - II) | | 270 | | 277 | | 27 563 | | | | | | | | | | | |
| PRODUITS ET CHARGES DIVERS | # | Produits financiers (III) | | 280 | | 290 | | | | | | | | | | | |
| | | Produits exceptionnels (IV) | | 290 | | 294 | | 22 | | | | | | | | | |
| PRODUITS ET CHARGES DIVERS | # | Charges financières (V) | | 294 | | 300 | | 2 | | | | | | | | | |
| | | Charges exceptionnelles (VI) | | 300 | | 306 | | 26 | | | | | | | | | |
| Impôts sur les bénéfices * (VII) | | 306 | | 310 | | 27 515 | | | | | | | | | | | |
| 2 - BÉNÉFICE OU PERTE : Produits (I+III+IV) - Charges (II+V+VI+VII) | | 310 | | 314 | | 7 513 | | | | | | | | | | | |
| B - RÉSULTAT FISCAL | | 314 | | 316 | | 27 515 | | | | | | | | | | | |
| Reportez le bénéfice comptable col. 1, le déficit comptable col. 2 | | 316 | | 318 | | 314 | | | | | | | | | | | |
| RÉINTÉGRATIONS | # | Rémunérations et avantages personnels non déductibles * | | 316 | | 318 | | | | | | | | | | | |
| | | Amortissements excédentaires (art. 39-4 C.G.I.) et autres amortissements non déductibles | | 318 | | 322 | | | | | | | | | | | |
| RÉINTÉGRATIONS | # | Provisions non déductibles * | | 322 | | 324 | | | | | | | | | | | |
| | | Impôts et taxes non déductibles * (cf. page 7 de la notice 2033.not) | | 324 | | 330 | | 26 | | | | | | | | | |
| RÉINTÉGRATIONS | # | Divers*, dont intérêts excédentaires des cpes-cts d'associés 247 | | 247 | | 248 | | 26 | | | | | | | | | |
| | | écart de valeurs liquidatives sur OPCVM* 248 | | 248 | | 251 | | 251 | | | | | | | | | |
| RÉINTÉGRATIONS | # | Fraction des loyers versés dans le cadre d'un crédit bail immobilier et de levée d'option 249 | | 249 | | 998 | | 998 | | | | | | | | | |
| | | Charges afférentes à l'activité relevant du régime optionnel de taxation au tonnage des entreprises de transport maritime | | 998 | | 999 | | 999 | | | | | | | | | |
| RÉINTÉGRATIONS | # | Résultat fiscal afférent à l'activité relevant du régime optionnel de taxation au tonnage des entreprises de transport maritime | | 999 | | 997 | | 997 | | | | | | | | | |
| | | Produits afférents à l'activité relevant du régime optionnel de taxation au tonnage des entreprises de transport maritime | | 997 | | 342 | | 342 | | | | | | | | | |
| DÉDUCTIONS | # | Entreprise nouvelle (44. sexies) 986 | | 986 | | 127 | | 127 | | | | | | | | | |
| | | Zone franche urbaine (44. octies et octies A) 987 | | 987 | | 991 | | 991 | | | | | | | | | |
| DÉDUCTIONS | # | Reprise d'entreprises en difficulté (44. septies) 981 | | 981 | | 990 | | 990 | | | | | | | | | |
| | | Jeune entreprise innovante (44. sexies A) 989 | | 989 | | 346 | | 346 | | | | | | | | | |
| DÉDUCTIONS | # | Divers ZFA (44. quaterdecies) 345 | | 345 | | 346 | | 346 | | | | | | | | | |
| | | Investissements outre-mer 344 | | 344 | | 350 | | 350 | | | | | | | | | |
| "Déduction exceptionnelle (art 39 decies)" 655 | | 655 | | 354 | | 354 | | | | | | | | | | | |
| RÉSULTAT FISCAL AVANT IMPUTATION DES DÉFICITS ANTÉRIEURS | | 354 | | 355 | | 27 541 | | | | | | | | | | | |
| Bénéfice col. 1 Déficit col. 2 | | 355 | | 356 | | 356 | | | | | | | | | | | |
| DÉFICITS | # | Déficit de l'exercice reporté en arrière : (Entreprises I.S. seulement) 356 | | 356 | | 360 | | 27 541 | | | | | | | | | |
| | | Déficits antérieurs reportables : * 27 541 | | 27 541 | | 370 | | 0 | | | | | | | | | |
| RÉSULTAT FISCAL APRES IMPUTATION DES DÉFICITS | | 370 | | 372 | | 0 | | | | | | | | | | | |
| Bénéfice col. 1 Déficit col. 2 | | 372 | | 377 | | 377 | | | | | | | | | | | |

EXEMPLAIRE A CONSERVER PAR LE DECLARANT

QUADRANTUS Informatique

Formulaire obligatoire (article 302 Septies
A bis du Code Général des Impôts)

Désignation de l'entreprise : Société SASU 1723

Néant *

| I | IMMOBILISATIONS | Valeur brute des immobilisations au début de l'exercice | | Augmentations | | Diminutions | | Valeur brute des immobilisations à la fin de l'exercice | | Réévaluation légale * |
|--|--|--|-------------------|---|----------------------|---|----------------|---|--------------|--|
| | ACTIF IMMOBILISÉ | | | | | | | | | Valeur d'origine des immobilisations en fin d'exercice |
| Immobilisations incorporelles | Fonds commercial | 400 | | 402 | | 404 | | 406 | | |
| | Autres | 410 | | 412 | | 414 | | 416 | | |
| Immobilisations corporelles | Terrains | 420 | | 422 | | 424 | | 426 | | |
| | Constructions | 430 | | 432 | | 434 | | 436 | | |
| | Installations techniques matériel et outillage industriels | 440 | 1 087 | 442 | | 444 | | 446 | 1 087 | 1 087 |
| | Installations générales agencements divers | 450 | 1 200 | 452 | | 454 | | 456 | 1 200 | 1 200 |
| | Matériel de transport | 460 | 1 500 | 462 | | 464 | | 466 | 1 500 | 1 500 |
| | Autres immobilisations corporelles | 470 | 3 981 | 472 | | 474 | | 476 | 3 981 | 3 981 |
| | Immobilisations financières | 480 | | 482 | | 484 | | 486 | | |
| | TOTAL | 490 | 7 768 | 492 | | 494 | | 496 | 7 768 | 7 768 |
| II | AMORTISSEMENTS | Montant des amortissements au début de l'exercice | | Augmentations : dotations de l'exercice | | Diminutions : amortissements afférents aux éléments sortis de l'actif et reprises | | Montant des amortissements à la fin de l'exercice | | |
| | IMMOBILISATIONS AMORTISSABLES | | | | | | | | | |
| Immobilisations corporelles | Immobilisations incorporelles | 500 | | 502 | | 504 | | 506 | | |
| | Terrains | 510 | | 512 | | 514 | | 516 | | |
| | Constructions | 520 | | 522 | | 524 | | 526 | | |
| | Installations techniques matériel et outillage industriels | 530 | 965 | 532 | 122 | 534 | | 536 | 1 087 | |
| | Installations générales, agencements, aménagements divers | 540 | 570 | 542 | 120 | 544 | | 546 | 690 | |
| | Matériel de transport | 550 | 1 500 | 552 | | 554 | | 556 | 1 500 | |
| | Autres immobilisations corporelles | 560 | 3 640 | 562 | 163 | 564 | | 566 | 3 803 | |
| | TOTAL | 570 | 6 675 | 572 | 405 | 574 | | 576 | 7 080 | |
| III | PLUS-VALUES, MOINS-VALUES | (19%, 15% et 0% pour les entreprises à l'IS, 16% pour les entreprises à l'IR) (Si ce cadre est insuffisant, joindre un état du même modèle) | | | | | | | | |
| Nature des immobilisations cédées virées de poste à poste, mises hors service ou réintégrées dans le patrimoine privé y compris les produits de la propriété industrielle. | 1 | 2 | 3 | 4 | 5 | | | | | |
| | 6 | 7 | 8 | 9 | 10 | | | | | |
| Immobilisations | Valeur d'actif * | Amortissements * | Valeur résiduelle | Prix de cession * | Plus ou moins-values | | | | | |
| | ① | ② | ③ | ④ | Court terme * | Long terme | | | | |
| | | | | | ⑤ | 19 % ⑥ | 15 % ou 16 % ⑦ | 0 % ⑧ | | |
| 1 | | | | | | | | | | |
| 2 | | | | | | | | | | |
| 3 | | | | | | | | | | |
| 4 | | | | | | | | | | |
| 5 | | | | | | | | | | |
| 6 | | | | | | | | | | |
| 7 | | | | | | | | | | |
| 8 | | | | | | | | | | |
| 9 | | | | | | | | | | |
| 10 | | | | | | | | | | |
| TOTAL | 578 | 580 | 582 | 584 | 586 | 581 | 587 | 589 | | |
| | Plus-values taxables à 19 % (1) | | 579 | Régularisations | 590 | 583 | 594 | 595 | | |
| | Résultat net de la concession et de la sous-concession de licences d'exploitation de droits de la propriété industrielle bénéficiant du régime des plus-values à long terme (CGI art 39 terdecies) | | | | | | 591 | | | |
| | TOTAL | | | | 596 | 585 | 597 | 599 | | |

* Des explications concernant cette rubrique sont données dans la notice n° 2033-NOT.

(1) Les plus-values sont imposables au taux de 19 % en application des articles 238 bis JA, 210 E et 208 C du CGI. Joindre un état établi selon le même modèle, indiquant les modalités de calcul de ces plus-values.

4

RELEVÉ DES PROVISIONS - AMORTISSEMENTS DÉROGATOIRES - DÉFICITS REPORTABLES - CRÉDITS D'IMPÔTS

Formulaire obligatoire (article 302 Septies A bis du Code Général des Impôts)

Désignation de l'entreprise : Société SASU 1723

Néant *

I RELEVÉ DES PROVISIONS - AMORTISSEMENTS DÉROGATOIRES

| A NATURE DES PROVISIONS | | Montant au début de l'exercice | | AUGMENTATIONS : dotations de l'exercice | | DIMINUTIONS : reprises de l'exercice | | Montant à la fin de l'exercice | |
|------------------------------------|--|--------------------------------|--|---|--|--------------------------------------|--|--------------------------------|--|
| Provisions réglementées | Amortissements dérogatoires | 600 | | 602 | | 604 | | 606 | |
| | Dont majorations exceptionnelles de 30 % | 601 | | 603 | | 605 | | 607 | |
| | Autres provisions réglementées | 610 | | 612 | | 614 | | 616 | |
| Provisions pour risques et charges | | 620 | | 622 | | 624 | | 626 | |
| Provisions pour dépréciation | Sur immobilisations | 630 | | 632 | | 634 | | 636 | |
| | Sur stocks et en cours | 640 | | 642 | | 644 | | 646 | |
| | Sur clients et comptes rattachés | 650 | | 652 | | 654 | | 656 | |
| | Autres provisions pour dépréciation | 660 | | 662 | | 664 | | 666 | |
| TOTAL | | 680 | | 682 | | 684 | | 686 | |

B MOUVEMENTS AFFECTANT LA PROVISION POUR AMORTISSEMENTS DÉROGATOIRES

| | Dotations | | Reprises | |
|--|------------|--|------------|--|
| Immob. incorporelles | 700 | | 705 | |
| Terrains | 710 | | 715 | |
| Constructions | 720 | | 725 | |
| Inst. techniques matériel et outillage | 730 | | 735 | |
| Inst. générales agenc. am. divers | 740 | | 745 | |
| Matériel de transport | 750 | | 755 | |
| Autres immobilisations corporelles | 760 | | 765 | |
| TOTAL | 770 | | 775 | |

C VENTILATION DES DOTATIONS AUX PROVISIONS ET CHARGES A PAYER NON DÉDUCTIBLES POUR L'ASSIETTE DE L'IMPOT (Si le cadre C est insuffisant, joindre un état du même modèle)

| | | |
|---|--|-----|
| 1 | Indemnités pour congés à payer, charges sociales et fiscales correspondantes | |
| 2 | | |
| 3 | | |
| 4 | | |
| 5 | | |
| 6 | | |
| 7 | | |
| Total à reporter ligne 322 du tableau n° 2033 B | | 780 |

II DÉFICITS REPORTABLES

| | | |
|--|------------|-------------|
| Déficits restant à reporter au titre de l'exercice précédent (1) | 982 | 27 906 |
| Déficits imputés | 983 | 27 541 |
| Déficits reportables | 984 | 3 65 |
| Déficits de l'exercice | 860 | |
| Total des déficits restant à reporter | 870 | 3 65 |

III DÉFICITS PROVENANTS DE L'APPLICATION DU 209C

| | |
|--|-----|
| Résultat déficitaire relevant de l'article 209C du CGI | 995 |
| Déficits étrangers des PME antérieurement déduits (art. 209C du CGI) | 996 |

IV DISTRIBUTIONS SOUMISES L'ARTICLE 235 TER ZCA

| | |
|--|-----|
| Montant total des sommes distribuées devant donner lieu au paiement de la contribution prévue à l'article 235 ter ZCA au titre de l'exercice | 129 |
|--|-----|

V ENTREPRISES DE TRANSPORT INSCRITES AU REGISTRE DES TRANSPORTS (art. L3113-1 et L3211-1 du Code des Transports)

| | | |
|--|-----|--------------------------|
| | 800 | <input type="checkbox"/> |
|--|-----|--------------------------|

VI DIVERS

| | | |
|---|-----|--------|
| Primes et cotisations complémentaires facultatives | 381 | |
| Cotisations personnelles obligatoire de l'exploitant * | 380 | |
| N° du centre de gestion agréé | 388 | |
| Montant de la TVA collectée | 374 | 22 410 |
| Montant de la TVA déductible sur biens et services (sauf immobilisations) | 378 | 1 627 |
| Montant des prélèvements personnels de l'exploitant | 399 | |
| Aides perçues ayant donné droit à la réduction d'impôt prévue au 4 de l'article 238 bis du CGI pour l'entreprise donatrice | 398 | |
| Montant de l'investissement qui a donné lieu à amortissement exceptionnel chez l'entreprise investisseur dans le cadre de l'article 217 octies du CGI | 397 | |

(1) Cette case correspond au montant porté lignes 870 du tableau 2033D déposé au titre de l'exercice précédent.
* Des explications concernant cette rubrique figurent dans la notice n° 2033-NOT.

EXEMPLAIRE A CONSERVER PAR LE DECLARANT

NUMEROUS CO DIMENSIONNEL

5

**CONTRIBUTION ÉCONOMIQUE TERRITORIALE :
DÉTERMINATION DE LA VALEUR AJOUTÉE ET EFFECTIFS**

Formulaire obligatoire (art. 53 A
du Code Général des Impôts)

Désignation de l'entreprise : Société SASU 1723 Néant *
Exercice ouvert le : 01.01.2016 et clos le : 31.12.2016 Durée en nombre de mois 12

I - Production de l'entreprise

| | |
|--|------------|
| Ventes de marchandises | 108 |
| Production vendue - Biens | 109 |
| Production vendue - Services | 141 |
| Production stockée | 111 |
| Production immobilisée à hauteur des seules charges déductibles ayant concouru à sa formation | 143 |
| Subventions d'exploitation reçues | 113 |
| Autres produits de gestion courante hors quote-parts de résultat sur opération faites en commun | 115 |
| Transferts de charges refacturées et transferts de charges déductibles de la valeur ajoutée | 116 |
| Redevances pour concessions, brevets, licences et assimilés | 118 |
| Plus-values de cession d'éléments d'immobilisations corporelles et incorporelles, si rattachées à une activité normale et courante | 119 |
| Rentrées sur créances amorties lorsqu'elles se rapportent au résultat d'exploitation | 153 |
| TOTAL 1 | 144 |

II - Consommation de biens et services en provenance de tiers (1)

| | |
|---|------------|
| Achats de marchandises (droits de douanes compris) | 121 |
| Variation de stock (marchandises) | 122 |
| Achats de matières premières et autres approvisionnements (droits de douane compris) | 123 |
| Variation de stock (matières premières et approvisionnements) | 145 |
| Autres achats et charges externes à l'exception des loyers et redevances | 125 |
| Loyers et redevances, à l'exception de ceux afférents à des immobilisations corporelles mises à disposition dans le cadre d'une convention de location-gérance ou de crédit-bail ou encore d'une convention de location de plus de 6 mois | 146 |
| Charges déductibles de la valeur ajoutée afférente à la production immobilisée déclarée | 128 |
| Autres charges de gestion courante hors quote-parts de résultat sur opérations faites en commun | 148 |
| Moins-values de cession d'éléments d'immobilisation corporelles et incorporelles, si attachées à une activité normale et courante | 150 |
| Taxes sur le C.A autre que la TVA, contributions indirectes (droits sur les alcools et les tabacs...), T.I.P.P. | 133 |
| Fraction des dotations aux amortissements afférentes à des immobilisations corporelles mises à disposition dans le cadre d'une convention de location-gérance ou de crédit-bail ou encore d'une convention de location de plus de 6 mois | 135 |
| TOTAL 2 | 152 |

III - Valeur ajoutée produite

| | |
|---|-----|
| Calcul de la Valeur Ajoutée TOTAL 1 - TOTAL 2 | 137 |
|---|-----|

IV - Cotisation sur la Valeur ajoutée des Entreprises

| | |
|---|-----|
| Valeur ajoutée assujettie à la CVAE (à reporter sur les formulaires nos 1330-CVAE-SD pour les multi-établissements et sur les formulaires 1329-AC-SD et 1329-DEF) | 117 |
|---|-----|

Cadre réservé au mono-établissement au sens de la CVAE

Si vous êtes assujettis à la CVAE et un mono-établissement au sens de la CVAE (cf. notice de la déclaration n° 1330-CVAE-SD), compléter le cadre ci-dessous et la case 117, vous serez alors dispensé du dépôt de la déclaration n° 1330-CVAE-SD.

| | | |
|---------------------------------------|--------|--------|
| Mono-établissement au sens de la CVAE | 020 | |
| Chiffre d'affaires de référence CVAE | 022 | 59 050 |
| Période de référence | du 024 | au 160 |
| Date de cessation | 186 | |

V - Cotisation Foncière des Entreprises : qualification des effectifs

| | |
|--|-----|
| Effectifs moyens du personnel * : | 376 |
| dont apprentis | 657 |
| dont handicapés | 651 |
| Effectifs affectés à l'activité artisanale | 861 |

(1) Attention, il ne doit pas être tenu compte dans les lignes 121 à 146, 148 et 133 des charges déductibles de la valeur ajoutée, afférente à la production immobilisée déclarée ligne 143 et portées en ligne 128.

* Des explications concernant cette rubrique sont données dans la notice n° 2033-NOT.

EXEMPLAIRE A CONSERVER PAR LE DECLARANT

QUADRANTUS Informatique

(liste des personnes ou groupements de personnes de droit ou de fait
détenant directement au moins 10 % du capital de la société)



(1) Néant *

N° de dépôt

EXERCICE CLOS LE 3 1 1 2 2 0 1 6

N° SIRET 5 2 9 1 8 3 1 6 2 0 0 0 1 3

DÉNOMINATION DE L'ENTREPRISE Société SASU 1723

ADRESSE (voie) 11 AVENUE D ALBIGNY

CODE POSTAL 74000 VILLE ANNECY

| | | | | | |
|---|-----|---|--|-----|----|
| NOMBRE TOTAL D'ASSOCIÉS OU ACTIONNAIRES PERSONNES MORALES DE L'ENTREPRISE | 901 | | NOMBRE TOTAL DE PARTS OU D'ACTIONS CORRESPONDANTES | 902 | |
| NOMBRE TOTAL D'ASSOCIÉS OU ACTIONNAIRES PERSONNES PHYSIQUES DE L'ENTREPRISE | 903 | 1 | NOMBRE TOTAL DE PARTS OU D'ACTIONS CORRESPONDANTES | 904 | 10 |

EXEMPLAIRE A CONSERVER PAR LE DECLARANT

I - CAPITAL DÉTENU PAR LES PERSONNES MORALES :

Forme juridique Dénomination
 N° SIREN (si société établie en France) % de détention Nb de parts ou actions
 Adresse : N° Voie
 Code postal Commune Pays

Forme juridique Dénomination
 N° SIREN (si société établie en France) % de détention Nb de parts ou actions
 Adresse : N° Voie
 Code postal Commune Pays

Forme juridique Dénomination
 N° SIREN (si société établie en France) % de détention Nb de parts ou actions
 Adresse : N° Voie
 Code postal Commune Pays

Forme juridique Dénomination
 N° SIREN (si société établie en France) % de détention Nb de parts ou actions
 Adresse : N° Voie
 Code postal Commune Pays

II - CAPITAL DÉTENU PAR LES PERSONNES PHYSIQUES :

Titre (2) Nom patronymique AZZOLA Prénom(s) PATRICK
 Nom marital % de détention 100.00 Nb de parts ou actions 10
 Naissance : Date 050350 N° Département 95 Commune ARGENTEUIL Pays
 Adresse : N° 11 Voie avenue D'ALBIGNY
 Code postal 74000 Commune ANNECY Pays

Titre (2) Nom patronymique Prénom(s)
 Nom marital % de détention Nb de parts ou actions
 Naissance : Date N° Département Commune Pays
 Adresse : N° Voie
 Code postal Commune Pays

(1) Lorsque le nombre d'associés excède le nombre de lignes de l'imprimé, utiliser un ou plusieurs tableaux supplémentaires. Dans ce cas, il convient de numéroter chaque tableau en haut et à gauche de la case prévue à cet effet et de porter le nombre total de tableaux souscrits en bas à droite de cette même case.
 (2) Indiquer : M pour Monsieur, MME pour Madame, MLE pour Mademoiselle.
 Des explications concernant cette rubrique figurent dans la notice n° 2033-NOT.

TAUX REDUIT D'IMPOT SUR LES SOCIETES
DETERMINATION DES BENEFICES SOUMIS AU TAUX REDUIT
 (art 219 I b du CGI, article 46 quater -0ZZ bis A de l'annexe III)

Identification de la société

Désignation de la société et adresse de son principal établissement

Société SASU 1723

Numéro SIRET du principal établissement

52918316200013

Code APE

7120B

Adresse du siège social si différente

| |
|--|
| |
| |
| |

I. Résultats de l'exercice

| | |
|---|---|
| A. Résultats imposables dans les conditions de droit commun | |
| a | Bénéfice net de l'exercice avant imputation des déficits antérieurs |
| b | Dont plus-value nette à court terme |
| c | Déficits ou amortissements réputés différés imputés au titre de l'exercice |
| B. Résultats relevant du régime des plus-values à long terme | |
| d | Plus-value nette à long terme de l'exercice |
| e | Dont résultat net de la concession de licences d'exploitation CGI art 39 terdecies -1 |
| f | Dont moins-values à long terme ou déficits imputés au titre de l'exercice |

II Bénéfices soumis au taux réduit

| | | |
|--------------------|--|--------|
| g | Montant maximum exigible au taux réduit : 38120 E x durée de l'exercice en mois /12 | 38 120 |
| h | Dont plus-value nette à court terme imposable | |
| i | Dont résultat net imposable dans les conditions de droit commun autre que la plus-value nette à court terme de l'exercice | |
| j | Dont résultat net imposable de la concession de licences d'exploitation CGI art 39 terdecies - | |
| k | Dont plus-value nette à long terme autre que le résultat net imposable de la concession de licences d'exploitation CGI art 39 terdecies -1 | |
| Total lignes h à k | | |

l **III Bénéfices soumis au taux normal** (a-c-h-i)

| |
|--|
| |
|--|

m **IV Plus-value nette à long terme soumise au taux de 19%** (d-j-k)

| |
|--|
| |
|--|

Désignation de la société

Société SASU 1723

**PARTICIPATIONS DETENUES A LA CLOTURE DE L'EXERCICE PAR DES FONDS COMMUNS DE
PLACEMENT, SOCIETES DE CAPITAL-RISQUE, SOCIETE DE DEVELOPPEMENT REGIONAL, OU DES
SOCIETES FINANCIERES D'INNOVATION**

| (a) Désignation de la société ou du fonds et adresse de son siège social | (b) % de participation |
|---|---------------------------|
| | |
| | |
| | |
| | |
| | |
| | |
| | |

MODIFICATIONS INTERVENUES DANS LA COMPOSITION DU CAPITAL AU COURS DE L'EXERCICE

| Nature de l'opération * | Nom et adresse de l'acheteur/souscripteur | Nom et adresse du vendeur | % de participation concerné par l'opération |
|-------------------------|---|---------------------------|---|
| | | | |
| | | | |
| | | | |
| | | | |

* CE=cession SC=souscription au capital AN=annulation RA=rachat



Segeco

Siège Social : Z.I. 12, avenue de Coubon - 43700 BRIVES CHARENSAC - 04 71 05 38 70 - www.segeco.fr
S.A. au capital de 8 951 784 € - R.C.S LE PUY EN VELAY B 587 350 273 - NAF : 6920Z
Société d'expertise comptable inscrite au tableau de l'Ordre de la région de Clermont-Ferrand et Lyon.

SASU 1723
Société par Action Simplifiée Unipersonnelle au capital de 1000 €
Siège social : LES MARS 01410 MIJOUX
RCS BOURG EN BRESSE
529 183162

ASSEMBLEE GENERALE ORDINAIRE ANNUELLE DU 29 MAI 2017

L'an deux mil dix sept,
Le 29 mai,
A 11 heures,

L'associé unique de la société par action simplifiée unipersonnelle SASU 1723 au capital de 1000 Euros, divisé en 100 actions, s'est réuni en Assemblée Générale Annuelle, au siège social, sur convocation de la présidence.

Sont présents :

-Monsieur Patrick AZZOLA, possédant 100 actions

Seul associé de la société et représentant en tant que tels la totalité des actions émises par la société.

L'Assemblée est déclarée régulièrement constituée et peut valablement délibérer.

L'Assemblée est présidé par Monsieur Patrick AZZOLA, président.

Le Président rappelle que l'Assemblée est appelée à délibérer sur l'ordre du jour suivant :

ORDRE DU JOUR

- Lecture du rapport de gestion établi par la présidence,
- Approbation des comptes de l'exercice clos le 31 décembre 2016 et quitus à la présidence,
- Affectation du résultat de l'exercice
- Lecture du rapport spécial sur les conventions visées à l'article L 223-19 du code de commerce, et décision à son égard.
- Questions diverses
- Pouvoirs pour l'accomplissement des formalités.

Le Président dépose sur le bureau et met à la disposition des membres de l'Assemblée :

- L'inventaire des comptes annuels arrêtés au 31 décembre 2016,
- Le rapport de gestion établi par la présidence,
- Le rapport spécial sur les conventions visées à l'article L223-19 du Code de Commerce,
- Le texte du projet des résolutions qui sont soumises à l'Assemblée.

Le président déclare que les documents et renseignements prévus par les dispositions législatives et réglementaires ont été adressés à l'autre associé et tenus à sa disposition au siège social pendant le délai fixé par les dites dispositions.

L'assemblée lui donne acte de cette déclaration.

Le président présente et commente les comptes de l'exercice écoulé avant de donner lecture à l'assemblée du rapport de gestion et du rapport spécial sur les conventions visées à l'article L223-19 du Code de Commerce, établis par la gérance.

Cette lecture terminée, le Président déclara la discussion ouverte.



Diverses observations sont échangées puis personne ne demande plus la parole, le Président met successivement aux voix les résolutions suivantes :

PREMIERE RESOLUTION

L'assemblée après avoir entendu la lecture du rapport de gestion, approuve les comptes annuels, à savoir le bilan ; le compte de résultat et l'annexe arrêtés le 31 décembre 2016, tels qu'ils lui ont été présentés et duquel il ressort un bénéfice de 27 514,52 Euros. Ainsi que les opérations traduites dans ces comptes et résumées dans ce rapport.

Par ailleurs, en application de l'article 223 quater du code Générale des impôts, l'assemblée générale constate qu'aucune dépense et charge non déductible n'a été engagée au titre de l'article 39-4 de ce même code et approuve la rémunération annuelle de Monsieur AZZOLA Patrick pour son mandat de gérant.

En gérance, elle donne à la gérance quitus de sa gestion pour l'exercice clos le 31 décembre 2016.

Cette résolution est adoptée à l'unanimité.

DEUXIEME RESOLUTION

L'assemblée Générale approuve la proposition de la du président et décide d'affecter le bénéfice de 27 514,52 Euros de la manière suivante :

- La somme de 27 514,52 Euros au compte « autres réserves »
- La somme de 100 Euros au compte réserve légale,

Conformément à la loi, l'assemblée Générale constate qu'aucun dividende n'a été distribué au titre des trois premiers exercices.

Cette résolution est adoptée à l'unanimité.

TROISIEME RESOLUTION

L'assemblée générale, après avoir entendu la lecture du rapport spécial sur les conventions visées à l'article L 223-19 du Code de Commerce et statuant sur ce rapport, approuve la convention de cette nature. L'intéressé n'ayant pas pris part au vote de la convention le concernant, cette résolution est adoptée à l'unanimité.

QUATRIEME RESOLUTION

L'assemblée Générale donne tous les pouvoirs au porteur de copies ou d'extraits du président procès verbal pour remplir toutes les formalités de droit.

Cette résolution est adoptée à l'unanimité.

L'ordre du jour étant épuisé et personne ne demandant plus la parole, le Président déclare la séance levée.

De tout ce que dessus, il a été dressé le présent procès-verbal qui a été lecture par le président et les autres associés.

Monsieur Patrick AZZOLA/Président

