

Certifié conforme,

E.U.R.L. 2 ET 4 TEMPS

335 RUE LOUIS LUMIERE
REPARATION MOTOCULTURE
44430 LE LOROUX BOTTEREAU

MOTUCULTURE DE LOISIR

COMPTES DE LIQUIDATION
30/06/2023



EXPERTISE COMPTABLE

10 avenue De Broglie
44312 NANTES
0240949000
nantes@tgs-france.fr

www.tgs-france.fr



Sommaire

PRESENTATION	1
<i>Présentation de l'entreprise</i>	2
<i>Chiffres clés de l'entreprise</i>	3
COMPTES ANNUELS	4
<i>Attestation de présentation des comptes</i>	5
<i>Bilan Actif</i>	6
<i>Bilan Passif</i>	7
<i>Compte de Résultat 1/2</i>	8
<i>Compte de Résultat 2/2</i>	9
<i>Dispense annexe</i>	10
DETAIL DES COMPTES ANNUELS	11
<i>Détail de l'Actif</i>	12
<i>Détail du Passif</i>	13
<i>Détail du Compte de Résultat</i>	14

PRESENTATION

Présentation de l'entreprise

Raison sociale	E.U.R.L. 2 ET 4 TEMPS
Activité	MOTUCULTURE DE LOISIR
Catégorie fiscale	BIC - IS
Régime fiscal	Réel normal <input type="checkbox"/> Réel simplifié <input checked="" type="checkbox"/> Super simplifié <input type="checkbox"/>
Siret	512 712 555 00014
Code NAF	4779Z

Chiffres clés de l'entreprise

	30/06/2023	30/06/2022	Variation	NN-1	30/06/2021
Nombre de mois	12	12			12
Chiffre d'affaires	50 347,62	74 951,58	(24 603,96)	-32,83	68 325,64
Marge commerciale	41 216,30	71 366,04	(30 149,74)	-42,25	58 392,90
% sur vente de marchandises	81,86	96,03			85,46
Marge brute de production	(30 129,59)	(21 259,37)	(8 870,22)	41,72	(19 526,74)
% sur production		N/S			
Valeur ajoutée	(15 772,76)	15 104,48	(30 877,24)	-204,42	6 821,62
% sur CA	-31,33	20,15			9,98
Excédent brut d'exploitation	(27 662,14)	4 084,22	(31 746,36)	-777,29	(12 984,60)
% sur CA	-54,94	5,45			-19,00
Résultat net comptable	(30 460,05)	2 754,49	(33 214,54)	N/S	(14 284,86)
% sur CA	-60,50	3,68			-20,91
Capacité d'autofinancement	(27 769,30)	3 896,59	(31 665,89)	-812,66	(13 184,86)
Besoin en fonds de roulement	(6 154,03)	19 693,05	(25 847,08)	-131,25	16 473,52
Nombre de jours de CA	(44,00)	94,59			86,80
Rotations (en jours)					
- Stock marchandises	591,18	853,60			253,71
- Stock produits finis					
- Crédit fournisseurs		19,92			24,73
- Crédit clients					

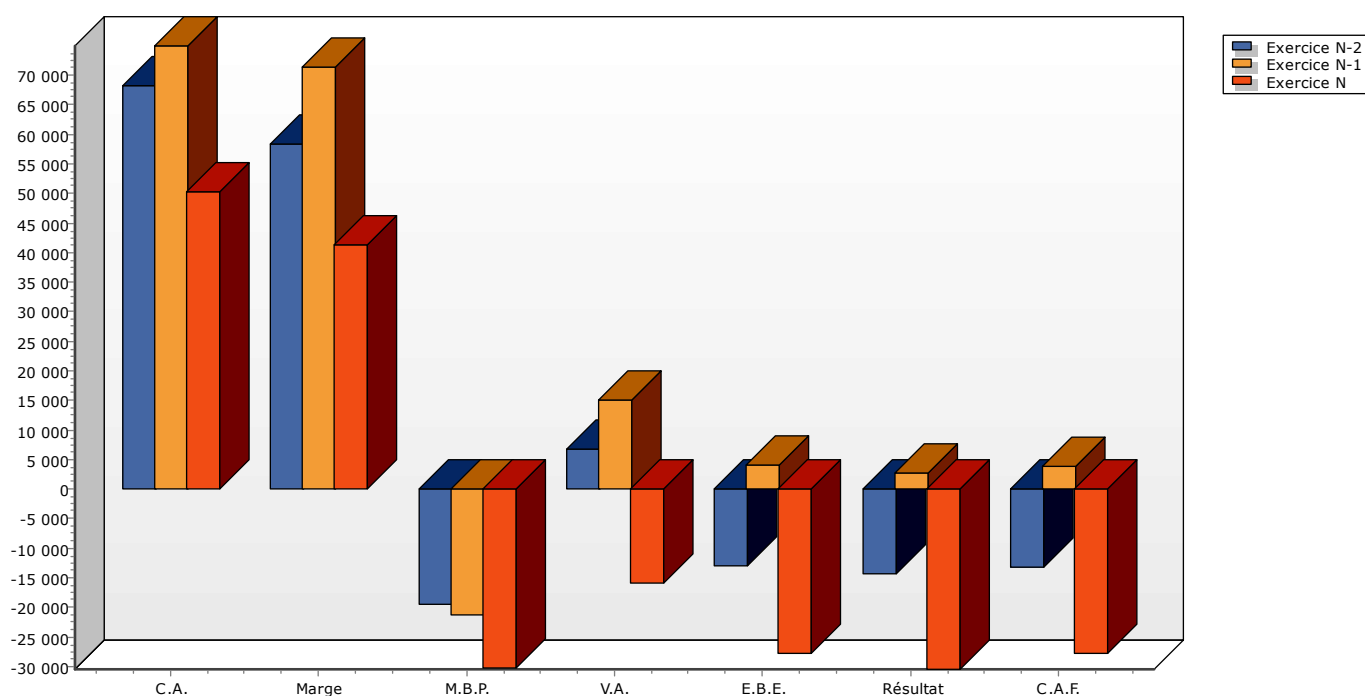

COMPTES ANNUELS

Attestation de présentation des comptes

En notre qualité d'expert-comptable et conformément aux termes de notre lettre de mission, nous avons effectué une mission de présentation des comptes de liquidation de l'entreprise **E.U.R.L. 2 ET 4 TEMPS** relatifs à l'exercice du **01/07/2022** au **30/06/2023**, qui se caractérisent par les données suivantes :

Total du bilan :	1 278 euros
Chiffre d'affaires :	50 348 euros
Résultat net comptable :	-30 460 euros

Nos diligences ont été réalisées conformément à la norme professionnelle de l'Ordre des experts-comptables applicable à la mission de présentation des comptes qui ne constitue ni un audit ni un examen limité.

Sur la base de nos travaux, nous n'avons pas relevé d'éléments remettant en cause la cohérence et la vraisemblance des comptes annuels pris dans leur ensemble tels qu'ils sont joints à la présente attestation.

Fait à NANTES
Le 21/10/2023

Signature

François PERROT

Bilan Actif

		30/06/2023		30/06/2022
		Brut	Amort. et Dépréc.	Net
	Capital souscrit non appelé (I)			
	IMMOBILISATIONS INCORPORELLES			
	Frais d'établissement			
	Frais de développement			
	Concessions brevets droits similaires			
	Fonds commercial (1)			
	Autres immobilisations incorporelles			
	Avances et acomptes			
ACTIF IMMOBILISE	IMMOBILISATIONS CORPORELLES			
	Terrains			
	Constructions			
	Installations techniques, mat. et outillage indus.			(42,10)
	Autres immobilisations corporelles			2 728,61
	Immobilisations en cours			
	Avances et acomptes			
	IMMOBILISATIONS FINANCIERES (2)			
	Participations évaluées selon mise en équival.			
	Autres participations			
Créances rattachées à des participations				
Autres titres immobilisés				
Prêts				
Autres immobilisations financières				
	TOTAL (II)			2 686,51
ACTIF CIRCULANT	STOCKS ET EN-COURS			
	Matières premières, approvisionnements			18 975,00
	En-cours de production de biens			
	En-cours de production de services			
	Produits intermédiaires et finis			
	Marchandises			7 000,00
	Avances et Acomptes versés sur commandes			
	CREANCES (3)			
	Créances clients et comptes rattachés			
	Autres créances			61,92
Capital souscrit appelé, non versé				
COMPTES DE REGULARISATION	VALEURS MOBILIERES DE PLACEMENT			
	DISPONIBILITES	1 277,54		1 277,54
	Charges constatées d'avance			1 469,36
	TOTAL (III)	1 277,54	1 277,54	27 506,28
	Frais d'émission d'emprunt à étaler (IV)			
	Primes de remboursement des obligations (V)			
	Ecart de conversion actif (VI)			
	TOTAL ACTIF (I à VI)	1 277,54	1 277,54	30 192,79

(1) dont droit au bail

(2) dont immobilisations financières à moins d'un an

(3) dont créances à plus d'un an

Mission de présentation

Bilan Passif

	30/06/2023	30/06/2022
Capitaux Propres		
Capital social ou individuel	8 000,00	8 000,00
Primes d'émission, de fusion, d'apport ...		
Ecarts de réévaluation		
RESERVES		
Réserve légale	800,00	800,00
Réserves statutaires ou contractuelles		
Réserves réglementées		
Autres réserves	2 528,00	2 528,00
Report à nouveau	(11 530,37)	(14 284,86)
Résultat de l'exercice	(30 460,05)	2 754,49
Subventions d'investissement		
Provisions réglementées		
Total des capitaux propres	(30 662,42)	(202,37)
Autres fonds propres		
Produits des émissions de titres participatifs		
Avances conditionnées		
Total des autres fonds propres		
Provisions		
Provisions pour risques		
Provisions pour charges		
Total des provisions		
DETTES (1)		
DETTES FINANCIERES		
Emprunts obligataires convertibles		
Autres emprunts obligataires		
Emprunts dettes auprès des établissements de crédit (2)		
Emprunts et dettes financières divers (3)	25 785,93	24 051,29
Avances et acomptes reçus sur commandes en cours		
DETTES D'EXPLOITATION		
Dettes fournisseurs et comptes rattachés		3 944,44
Dettes fiscales et sociales		2 399,43
DETTES DIVERSES		
Dettes sur immobilisations et comptes rattachés		
Autres dettes	6 154,03	
Produits constatés d'avance (1)		
Total des dettes	31 939,96	30 395,16
Ecarts de conversion passif		
TOTAL PASSIF	1 277,54	30 192,79
Résultat de l'exercice exprimé en centimes	(30 460,05)	2 754,49
(1) Dettes et produits constatés d'avance à moins d'un an	31 939,96	30 395,16
(2) Dont concours bancaires courants, et soldes créditeurs de banques et CCP		
(3) Dont emprunts participatifs		

Compte de Résultat 1/2

PRODUITS D'EXPLOITATION

CHARGES D'EXPLOITATION

	France	Exportation	30/06/2023 12 mois	30/06/2022 12 mois
Ventes de marchandises	50 347,62		50 347,62	74 318,25
Production vendue (Biens)				
Production vendue (Services et Travaux)				633,33
Montant net du chiffre d'affaires	50 347,62		50 347,62	74 951,58
Production stockée				
Production immobilisée				
Subventions d'exploitation				
Reprises sur provisions et amortissements, transfert de charges				
Autres produits			0,14	69,87
Total des produits d'exploitation (1)			50 347,76	75 021,45
Achats de marchandises			2 131,32	2 952,21
Variation de stock			7 000,00	
Achats de matières et autres approvisionnements			11 154,59	21 892,70
Variation de stock			18 975,00	
Autres achats et charges externes			26 859,47	35 002,19
Impôts, taxes et versements assimilés			3 135,38	2 266,26
Salaires et traitements			8 754,00	8 754,00
Charges sociales du personnel				
Cotisations personnelles de l'exploitant				
Dotations aux amortissements :				
- sur immobilisations			1 563,14	1 142,10
- charges d'exploitation à répartir				
Dotations aux dépréciations :				
- sur immobilisations				
- sur actif circulant				
Dotations aux provisions				
Autres charges			1,12	26,65
Total des charges d'exploitation (2)			79 574,02	72 036,11
RESULTAT D'EXPLOITATION			(29 226,26)	2 985,34

Compte de Résultat

2/2

		30/06/2023	30/06/2022
	RESULTAT D'EXPLOITATION	(29 226,26)	2 985,34
Opéra. comm.	Bénéfice attribué ou perte transférée Perte supportée ou bénéfice transféré		
PRODUITS FINANCIERS	De participations (3) D'autres valeurs mobilières et créances d'actif immobilisé (3) Autres intérêts et produits assimilés (3) Reprises sur provisions et dépréciations et transferts de charges Différences positives de change Produits nets sur cessions de valeurs mobilières de placement		
	Total des produits financiers		
CHARGES FINANCIÈRES	Dotations aux amortissements, aux dépréciations et aux provisions Intérêts et charges assimilées (4) Différences négatives de change Charges nettes sur cessions de valeurs mobilières de placement	106,18	230,85
	Total des charges financières	106,18	230,85
	RESULTAT FINANCIER	(106,18)	(230,85)
	RESULTAT COURANT AVANT IMPOTS	(29 332,44)	2 754,49
PRODUITS EXCEPTIONNELS	Sur opérations de gestion Sur opérations en capital Reprises sur provisions et dépréciations et transferts de charges	501,00	
	Total des produits exceptionnels	501,00	
CHARGES EXCEPTIONNELLES	Sur opérations de gestion Sur opérations en capital Dotations aux amortissements, aux dépréciations et aux provisions	1 628,61	
	Total des charges exceptionnelles	1 628,61	
	RESULTAT EXCEPTIONNEL	(1 127,61)	
	PARTICIPATION DES SALAIRES IMPOTS SUR LES BENEFICES		
	TOTAL DES PRODUITS	50 848,76	75 021,45
	TOTAL DES CHARGES	81 308,81	72 266,96
	RESULTAT DE L'EXERCICE	(30 460,05)	2 754,49

- (1) dont produits afférents à des exercices antérieurs
- (2) dont charges afférentes à des exercices antérieurs
- (3) dont produits concernant les entreprises liées
- (4) dont intérêts concernant les entreprises liées

Dispense Annexe Comptable

L'annexe comptable n'a plus à être établie :

- Lorsque l'entité est une personne physique éligible au Régime Simplifié d'Imposition.
- Lorsque l'entité (sauf holding) ne dépasse pas au titre du dernier exercice clos et sur une base annuelle, deux des trois seuils suivants :

- Total du bilan	350 000 €
- Chiffre d'affaires	700 000 €
- Nombre de salariés	10

(ordonnance 2014-86 du 30/01/2014 prise dans le cadre de la loi d'habilitation n°2014-1 du 2 janvier 2014)

DETAIL DES COMPTES ANNUELS

Détail de l'Actif

	01/07/2022 30/06/2023	12,00 mois	01/07/2021 30/06/2022	12,00 mois	Variations	%
Capital souscrit non appelé						
TOTAL II - Actif Immobilisé NET			2 686,51	8,90	(2 686,51)	-100,00
Installations techniques, matériel et outillage			(42,10)	-0,14	42,10	100,00
21540000 Matériel et outillage			927,18	3,07	(927,18)	-100,00
28154000 Amort. matériel et outillage			(969,28)	-3,21	969,28	100,00
Autres immobilisations corporelles			2 728,61	9,04	(2 728,61)	-100,00
21820000 Matériel de transport			10 500,00	34,78	(10 500,00)	-100,00
28182000 Amort. matériel de transport			(7 771,39)	-25,74	7 771,39	100,00
TOTAL III - Actif Circulant NET	1 277,54	100,00	27 506,28	91,10	(26 228,74)	-95,36
Matières premières, approvisionnements			18 975,00	62,85	(18 975,00)	-100,00
31000000 Stock matières premières			18 975,00	62,85	(18 975,00)	-100,00
Marchandises			7 000,00	23,18	(7 000,00)	-100,00
37000000 Stock de marchandises			7 000,00	23,18	(7 000,00)	-100,00
Autres créances			61,92	0,21	(61,92)	-100,00
44562000 Tva sur immobilisations			0,05		(0,05)	-100,00
44566100 Tva sur Achat à 5.5%			61,87	0,20	(61,87)	-100,00
Disponibilités	1 277,54	100,00	1 469,36	4,87	(191,82)	-13,05
51200000 CIC C/C 00020053201	1 277,54	100,00	1 469,36	4,87	(191,82)	-13,05
TOTAL DU BILAN ACTIF	1 277,54	100,00	30 192,79	100,00	(28 915,25)	-95,77

Détail du Passif

	01/07/2022 30/06/2023	12,00 mois	01/07/2021 30/06/2022	12,00 mois	Variations	%
TOTAL I - Capitaux propres	(30 662,42)	N/S	(202,37)	-0,67	(30 460,05)	N/S
Capital Social ou individuel	8 000,00	626,20	8 000,00	26,50		
10100000 Capital social ou personnel	8 000,00	626,20	8 000,00	26,50		
Réserve légale	800,00	62,62	800,00	2,65		
10610000 Réserve légale	800,00	62,62	800,00	2,65		
Autres réserves	2 528,00	197,88	2 528,00	8,37		
10680000 Autres réserves	2 528,00	197,88	2 528,00	8,37		
Report à nouveau	(11 530,37)	-902,5	(14 284,86)	-47,31	2 754,49	19,28
11900000 Report à nouveau	(11 530,37)	-902,5	(14 284,86)	-47,31	2 754,49	19,28
Résultat de l'exercice	(30 460,05)	N/S	2 754,49	9,12	(33 214,54)	N/S
TOTAL II - Autres fonds propres						
TOTAL III - Total des Provisions						
TOTAL IV - Total des dettes	31 939,96	N/S	30 395,16	100,67	1 544,80	5,08
Emprunts et dettes financières divers	25 785,93	N/S	24 051,29	79,66	1 734,64	7,21
45500000 Associés comptes courants	25 785,93	N/S	24 051,29	79,66	1 734,64	7,21
Dettes fournisseurs et comptes rattachés			3 944,44	13,06	(3 944,44)	-100,00
040C Collectif fournisseurs créditeurs			3 468,84	11,49	(3 468,84)	-100,00
040C 100000 Fournisseurs			475,60	1,58	(475,60)	-100,00
Dettes fiscales et sociales			2 399,43	7,95	(2 399,43)	-100,00
43708000 Charges sociales Gérant à payer			1 966,00	6,51	(1 966,00)	-100,00
44210000 Prelevement à la source			0,14		(0,14)	-100,00
44550000 Tva à décaisser			264,00	0,87	(264,00)	-100,00
44566000 Tva sur biens et services			39,67	0,13	(39,67)	-100,00
44573000 Tva sur Vente à 20%			0,19		(0,19)	-100,00
44862000 Taxe apprentissage			59,47	0,20	(59,47)	-100,00
44863000 Formation continue			69,96	0,23	(69,96)	-100,00
Autres dettes	6 154,03	481,71			6 154,03	
46710000 Compte du liquidateur	6 154,03	481,71			6 154,03	
TOTAL DU BILAN PASSIF	1 277,54	100,00	30 192,79	100,00	(28 915,25)	-95,77

Détail du Compte de Résultat

	01/07/2022 30/06/2023	12,00 mois	01/07/2021 30/06/2022	12,00 mois	Variations	%
Total des produits d'exploitation	50 347,76	100,00	75 021,45	100,09	(24 673,69)	-32,89
Ventes de marchandises	50 347,62	100,00	74 318,25	99,16	(23 970,63)	-32,25
Ventes de marchandises FRANCE	50 347,62	100,00	74 318,25	99,16	(23 970,63)	-32,25
70700000 Ventes de marchandises	50 347,62	100,00	74 318,25	99,16	(23 970,63)	-32,25
Production vendue Biens						
Production vendue Services + Travaux			633,33	0,84	(633,33)	-100,00
Production vendue Services FRANCE			633,33	0,84	(633,33)	-100,00
70820000 Commissions et courtages			633,33	0,84	(633,33)	-100,00
Montant net du chiffre d'affaires	50 347,62	100,00	74 951,58	100,00	(24 603,96)	-32,83
Autres produits d'exploitation	0,14		69,87	0,09	(69,73)	-99,80
75800000 Produits divers de gerstion	0,14		69,87	0,09	(69,73)	-99,80
Total des charges d'exploitation	79 574,02	158,05	72 036,11	96,11	7 537,91	10,46
Achats de marchandises	2 131,32	4,23	2 952,21	3,94	(820,89)	-27,81
60710000 Achats matériel	2 131,32	4,23	2 952,21	3,94	(820,89)	-27,81
Variation de stocks de marchandises	7 000,00	13,90			7 000,00	
60370000 Variation stock marchandises	7 000,00	13,90			7 000,00	
Achats de matières premières et autres appro.	11 154,59	22,16	21 892,70	29,21	(10 738,11)	-49,05
60110000 Achats pièces neuves	11 154,59	22,16	21 892,70	29,21	(10 738,11)	-49,05
Variation de stocks approvisionnements	18 975,00	37,69			18 975,00	
60310000 Variation stock mat. premières	18 975,00	37,69			18 975,00	
Autres achats et charges externes	26 859,47	53,35	35 002,19	46,70	(8 142,72)	-23,26
60610000 Electricité	339,61	0,67	857,42	1,14	(517,81)	-60,39
60613000 Gazole	1 642,87	3,26	1 473,59	1,97	169,28	11,49
60614000 Combustibles	217,91	0,43	266,22	0,36	(48,31)	-18,15
60631000 Petit outillage	678,95	1,35	10,98	0,01	667,97	N/S
60640000 Fournitures de bureau	61,68	0,12	44,91	0,06	16,77	37,34
60650000 VETEMENTS DE TRAVAIL	58,33	0,12			58,33	
61320000 Location immobilière	7 200,00	14,30	7 200,00	9,61		
61351000 Location TPE	264,00	0,52	264,00	0,35		
61500000 Entretien et réparation	287,54	0,57	1 635,01	2,18	(1 347,47)	-82,41
62110000 Personnel intérimaire	8 279,83	16,45	16 217,12	21,64	(7 937,29)	-48,94
62260000 Honoraires	3 967,27	7,88	3 938,83	5,26	28,44	0,72
62261000 Honoraires juridique	462,53	0,92			462,53	
62271000 Frais d'actes	42,59	0,08	47,24	0,06	(4,65)	-9,84
62380000 Dons, pourboires	420,00	0,83	50,00	0,07	370,00	740,00
62410000 Transport sur achats	149,42	0,30	34,00	0,05	115,42	339,47
62560000 Missions réceptions	394,63	0,78	457,36	0,61	(62,73)	-13,72
62610000 Affranchissements	14,35	0,03			14,35	
62630000 Téléphone	1 383,72	2,75	1 280,70	1,71	103,02	8,04
62710000 Services bancaires	768,20	1,53	943,85	1,26	(175,65)	-18,61
62750000 Commissions CB	166,04	0,33	280,96	0,37	(114,92)	-40,90
62810000 COTISATIONS	60,00	0,12			60,00	

Détail du Compte de Résultat

	01/07/2022 30/06/2023	12,00 mois	01/07/2021 30/06/2022	12,00 mois	Variations	%
Impôts, taxes et versements assimilés	3 135,38	6,23	2 266,26	3,02	869,12	38,35
63100000 Taxe apprentissage	(59,47)	-0,12			(59,47)	
63330000 Formation continue	(69,96)	-0,14			(69,96)	
63511000 CFE	1 774,00	3,52	874,00	1,17	900,00	102,97
63512100 Taxes foncières	1 438,05	2,86	692,26	0,92	745,79	107,73
63540000 Droits d'enregistrement	52,76	0,10			52,76	
63780000 CSG Déductible			700,00	0,93	(700,00)	-100,00
Salaires et traitements	8 754,00	17,39	8 754,00	11,68		
64110000 Rémunération du gérant	6 500,00	12,91	6 400,00	8,54	100,00	1,56
64112000 Charges sociales du gérant	2 254,00	4,48	2 354,00	3,14	(100,00)	-4,25
Dotation aux amortissements sur immobilisations	1 563,14	3,10	1 142,10	1,52	421,04	36,87
68110000 Dot. amort. des immobilisat.	1 563,14	3,10	1 142,10	1,52	421,04	36,87
Autres charges de gestion courante	1,12		26,65	0,04	(25,53)	-95,80
65800000 Charges diverses de gestion	1,12		26,65	0,04	(25,53)	-95,80
Résultat d'exploitation	(29 226,26)	-58,05	2 985,34	3,98	(32 211,60)	N/S
Total des produits financiers						
Total des charges financières	106,18	0,21	230,85	0,31	(124,67)	-54,00
Intérêts et charges assimilées	106,18	0,21	230,85	0,31	(124,67)	-54,00
66160000 Intérêts bancaires	106,18	0,21	230,85	0,31	(124,67)	-54,00
Résultat financier	(106,18)	-0,21	(230,85)	-0,31	124,67	54,00
Résultat courant avant impôts	(29 332,44)	-58,26	2 754,49	3,68	(32 086,93)	N/S
Total des produits exceptionnels	501,00	1,00			501,00	
Produits exceptionnels sur opérations en capital	501,00	1,00			501,00	
77510000 Produits des cessions d'éléments	501,00	1,00			501,00	
Total des charges exceptionnelles	1 628,61	3,23			1 628,61	
Charges exceptionnelles sur opération en capital	1 628,61	3,23			1 628,61	
67510000 Valeurs comptables des éléments	1 628,61	3,23			1 628,61	
Résultat exceptionnel	(1 127,61)	-2,24			(1 127,61)	
Résultat de l'exercice	(30 460,05)	-60,50	2 754,49	3,68	(33 214,54)	N/S