



1110646102

**DATE DEPOT :** 2011-11-16

**NUMERO DE DEPOT :** 2011R106810

**N° GESTION :** 2011B23393

**N° SIREN :**

**DENOMINATION :** 11-13 EDITIONS

**ADRESSE :** 101 rue de Sèvres 75006 Paris

**DATE D'ACTE :** 2011/11/08

**TYPE D'ACTE :** CERTIFICAT

**NATURE D'ACTE :** ATTESTATION BANCAIRELISTE DES SOUSCRIPTEURS

Handwritten notes or markings in the left margin, possibly including a date or reference number.

Handwritten notes or markings in the left margin, possibly including a date or reference number.



Le 8 novembre 2011

POLE SERVICES CLIENTS

CLIENTELE PROFESSIONNELLE

**ATTESTATION DE DEPOT DE FONDS**

*La SOCIETE GENERALE, Société Anonyme au capital de 970 099 988,75 € EUR ayant pour numéro unique d'identification 552 120 222 R.C.S. PARIS, et ayant son siège social à PARIS, 29 bld HAUSSMANN, certifie avoir reçu en dépôt la somme de Mille EUR (1000 EUR) représentant la totalité des versements effectués par les souscripteurs du capital en numéraire de la Société par actions simplifiée en formation 11-13 Editions*

*ayant son siège à*

*101 Rue De Sevres  
75280 Paris Cedex 06*

*et avoir constaté la concordance entre ces versements et les sommes indiquées comme versées par chaque actionnaire (ou l'associé unique) sur la liste des souscripteurs qui lui a été présentée.*

*Ladite somme restera immobilisée dans les conditions légales et réglementaires.*

*Fait à PSC VAL DE FONTENAY le 08/11/2011  
en 4 exemplaires*

**SOCIETE GENERALE**  
103 Av Georges Gosnat  
94200 IVRY SUR SEINE  
Tél. 01 45 15 24 80 - Fax 01 45 15 24 99

Adresse Postale: SOCIETE GENERALE, PSC de PSC VAL DE FONTENAY, , 94121 Fontenay Sous Bois Cedex  
Adresse ACCUEIL: 10/12 AV DES OLYMPIADES - . 94120 Fontenay Sous Bois  
TEL : 01.53 99 28 30 TELECOPIE : 01 53 99 28 49

SOCIETE GENERALE - S.A. AU CAPITAL DE : 970 099 988,75 € EUR - SIEGE SOCIAL A PARIS - 29 bld HAUSSMANN - 552 120 222 R.C.S.

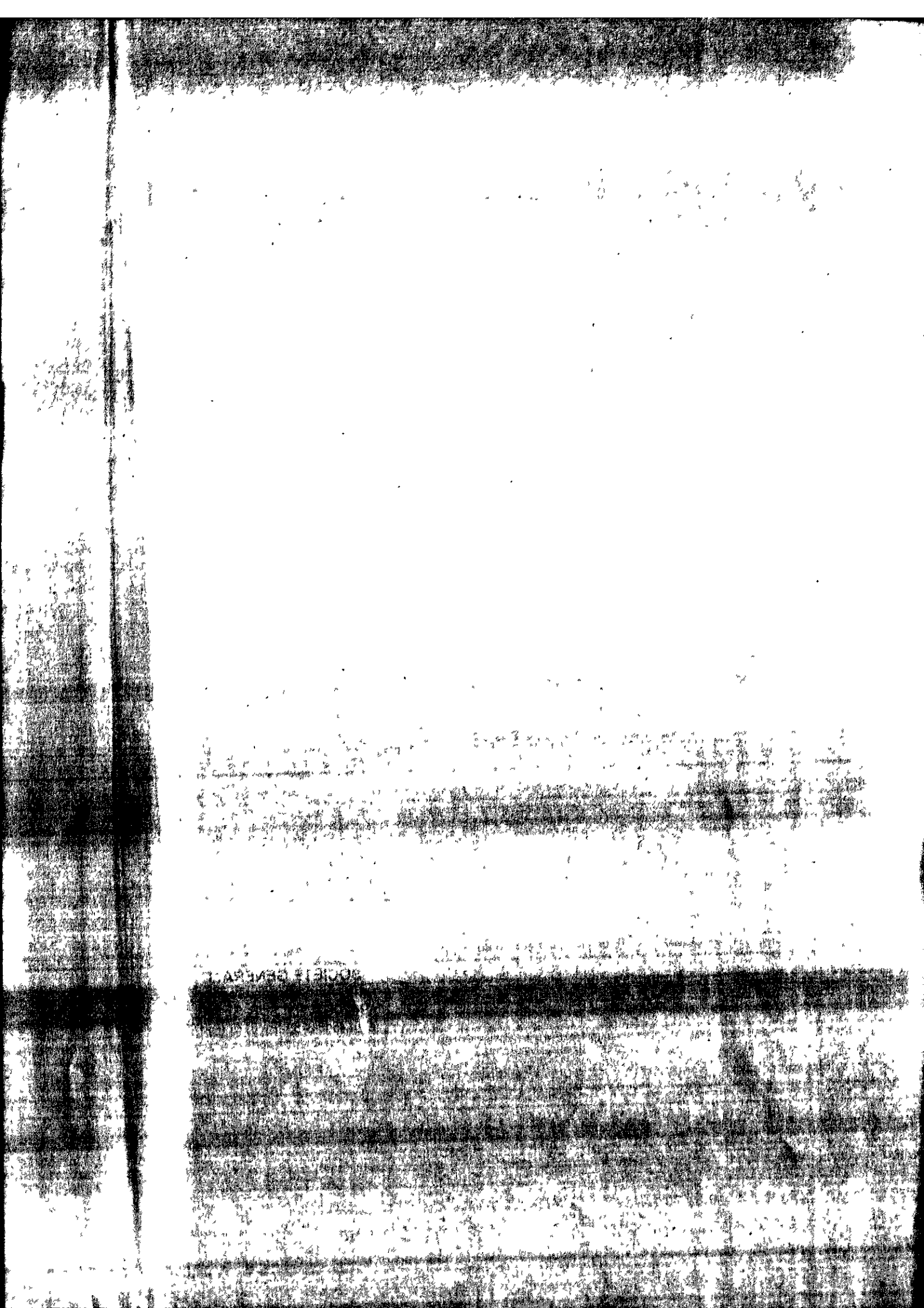

SOCIÉTÉ GÉNÉRALE

## Liste des souscripteurs des actions de numéraire

11 - 13 Editions

SAS au capital de 1000 Euros

101 rue de Sèvres 75006 Paris Cedex 6

### État des sommes versées et déposés pour le compte de la société en formation

<i>Nom, prénom domicile</i>	<i>Nombre d'actions</i>	<i>Valeur unitaire</i>	<i>Versements effectués</i>
1. Monsieur LEFRANC Jean-Claude, demeurant 17 rue Pierre Moulie 94200 Ivry sur Seine	600	1€	600 €
2. Mademoiselle LEFRANC Déborah, demeurant 3 allée des Troènes 92300 Sceaux	200	1€	200 €
3. Monsieur DUPUY Nils, demeurant 3 allée des Troènes 92300 Sceaux	200	1€	200 €
Total des actions et des versements effectués, représentant 100% du capital social	1 000		1 000,00 €

La présente liste et le présent état sont certifiés exacts par Monsieur LEFRANC Jean-Claude,  
Président de la société.

A Paris le

