

RCS : ANNECY
Code greffe : 7401

Actes des sociétés, ordonnances rendues en matière de société, actes des personnes physiques

REGISTRE DU COMMERCE ET DES SOCIETES

Le greffier du tribunal de commerce de ANNECY atteste l'exactitude des informations transmises ci-après

Nature du document : Actes des sociétés (A)

Numéro de gestion : 1992 B 00273
Numéro SIREN : 385 274 196
Nom ou dénomination : EUREX FIDUCIAIRE EUROPEENNE

Ce dépôt a été enregistré le 12/02/2020 sous le numéro de dépôt A2020/001471

GREFFE DU TRIBUNAL DE COMMERCE
..... **ANNECY**

Dénomination : EUREX FIDUCIAIRE EUROPEENNE
Adresse : rue du Champ de la Vigne Seynod 74600 Annecy -
FRANCE-

n° de gestion : 1992B00273
n° d'identification : 385 274 196

n° de dépôt : A2020/001471
Date du dépôt : 12/02/2020

Pièce : Traité d'apport partiel d'actif du 10/01/2020 :
apport partiel d'actif entre la société EUREX
FIDUCIAIRE EUROPEENNE (société
apporteuse) et la société CYJENA CONSEIL ET
EXPERTISE (société bénéficiaire).

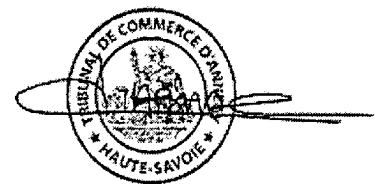

834674



834674

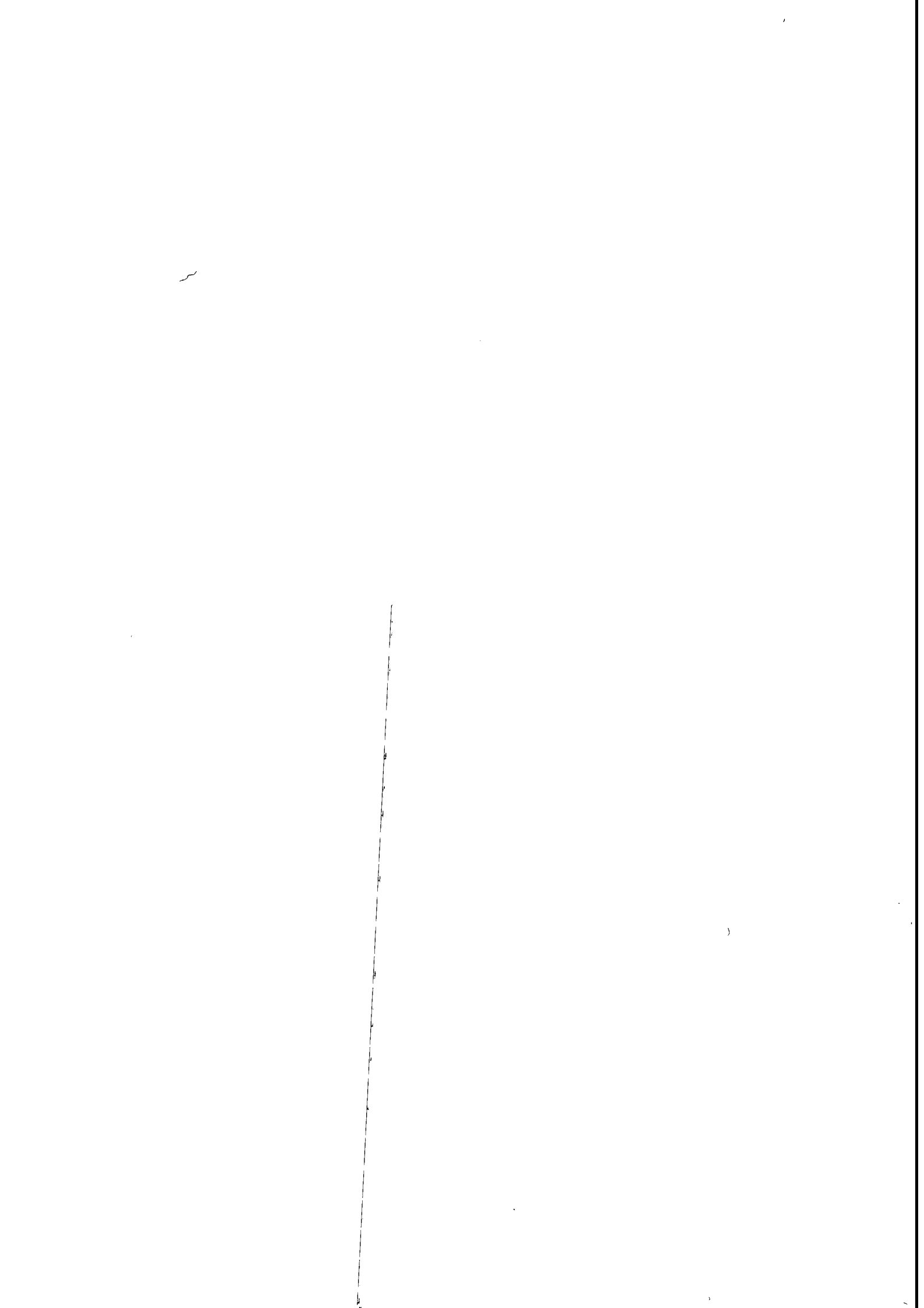

**TRAITÉ D'APPORT PARTIEL D'ACTIF
DE LA SOCIÉTÉ EUREX FIDUCIAIRE EUROPEENNE
À LA SOCIÉTÉ CYJENA CONSEIL ET EXPERTISE SAS**

Soumis le régime juridique des scissions défini aux articles
L. 236-6-1 et L. 236-16 à L. 236-21 du Code de commerce

ENTRE LES SOUSSIGNÉS :

Bruno MICHEL, agissant en qualité de Président et au nom de la société EUREX FIDUCIAIRE EUROPEENNE, SAS au capital de 1.958.624 euros, dont le siège social est 1 rue du Champs de la Vigne - 74600 SEYNOD ANNECY, immatriculée au Registre du commerce et des sociétés d'ANNECY sous le numéro 385.274.196,

dûment habilité aux fins des présentes en vertu d'une délibération du Conseil de direction en date du 4 octobre 2019,

Ci-après dénommée "la société apporteuse",

D'UNE PART,

ET

Madame Chrystelle BESSE, agissant en qualité de Présidente et au nom de la société CYJENA CONSEIL ET EXPERTISE, Société par actions simplifiée, au capital de 10.000 euros, dont le siège social est 4 rue Léontine VIBERT - 73200 ALBERTVILLE, immatriculée au Registre du commerce et des sociétés de Chambéry sous le numéro 843 982 281, dûment habilité aux fins des présentes en vertu d'une délibération de l'AG en date du 8 octobre 2019, ainsi qu'il résulte de la décision ci-annexée,

Ci-après dénommée "la société bénéficiaire",

D'AUTRE PART,

Préalablement à la convention d'apport partiel d'actif faisant l'objet du présent acte, il a été exposé ce qui suit :

Exposé

En vue de réaliser l'apport partiel par la société EUREX FIDUCIAIRE EUROPEENNE de sa branche complète et autonome d'activité de l'Établissement d'Albertville à la société CYJENA CONSEIL ET EXPERTISE SAS, cette opération sera placée, conformément à la faculté offerte par l'article L. 236-22 du Code de commerce, sous le régime juridique des scissions défini aux articles L. 236-6-1 et L. 236-16 à L. 236-21 du Code de commerce.

I - Caractéristiques des sociétés

1/ La société EUREX FIDUCIAIRE EUROPEENNE est une SAS dont l'objet, tel qu'indiqué au Registre du commerce et des sociétés est :

G. BN

La Société a pour objet l'exercice de la profession d'Expert-Comptable telle qu'elle est définie par l'Ordonnance du 19 septembre 1945.

Elle exerce également la profession de Commissaire aux Comptes dans les conditions prévues par les textes législatifs et réglementaires.

La durée de la Société est de 99 ans et ce, à compter du 13 mars 1992.

Le capital social de la société EUREX FIDUCIAIRE EUROPEENNE s'élève actuellement à 1.958.624 euros. Il est réparti en 122.414 actions de 16 euros de nominal chacune, intégralement libérées.

2/ La société CYJENA CONSEIL ET EXPERTISE est une Société par actions simplifiée dont l'objet, tel qu'indiqué au Registre du commerce et des sociétés est :

La Société a pour objet l'exercice de la profession d'Expert-Comptable telle qu'elle est définie par l'Ordonnance du 19 septembre 1945.

La durée de la société est de 99 ans et ce, à compter du 21 novembre 2018.

Le capital social de la société s'élève actuellement à 10.000 euros. Il est réparti en 10.000 euros actions de 1 euro de nominal chacune, intégralement libérées.

3/ La société ne détient aucune participation dans la société EUREX FIDUCIAIRE EUROPEENNE.

4/ Les sociétés EUREX FIDUCIAIRE EUROPEENNE et CYJENA CONSEIL ET EXPERTISE n'ont aucun dirigeant commun.

II - Motifs et buts de l'apport partiel d'actif

L'opération a pour but de regrouper dans une même entité juridique des branches d'activités identiques dans un même secteur géographique.

L'apport sera réalisé en date du 31 mars 2020.

III - Comptes utilisés pour établir les conditions de l'apport

Les comptes des sociétés EUREX FIDUCIAIRE EUROPEENNE et CYJENA CONSEIL ET EXPERTISE SAS, utilisés pour établir les conditions de l'opération, sont ceux arrêtés respectivement au 30 septembre 2019 et 30 juin 2019, date de clôture des derniers exercices sociaux.

Les derniers comptes annuels de la société CYJENA CONSEIL ET EXPERTISE SAS étant clos depuis plus de six mois, le dirigeant de société CYJENA CONSEIL ET EXPERTISE SAS a arrêté, conformément aux dispositions de l'article R. 236-3 du Code de commerce, une situation comptable intermédiaire au 31 décembre 2019, soit à une date antérieure de moins de trois mois à celle du projet de traité d'apport, selon les mêmes méthodes et suivant la même présentation que les derniers comptes annuels.

Les documents comptables de chacune des sociétés soussignées figurent en Annexe 1.

IV - Méthode d'évaluation

Les sociétés apporteuse et bénéficiaire étant sous contrôle distinct, les éléments d'actif et de passif apporté par la société apporteuse sont évalués, conformément aux dispositions des articles 710 et suivants du Plan comptable général issus du règlement ANC 2014-03 homologué par arrêté du 8 septembre 2014, à leur valeur réelle au 30 septembre 2019.

Les méthodes d'évaluation utilisées pour déterminer la valeur réelle des biens et droits apportés et des éléments de passif, ainsi que la rémunération attribuée à la société apporteuse sont exposées en Annexe 2.

Cette évaluation n'entraîne aucune conséquence défavorable à l'égard de quiconque.

CECI EXPOSÉ, IL A ÉTÉ CONVENU CE QUI SUIT :

CHAPITRE I : Description des apports

La société EUREX FIDUCIAIRE EUROPEENNE apporte à la société, sous les garanties ordinaires de fait et de droit, et sous les conditions suspensives ci-après stipulées, ce qui est accepté par la société, l'ensemble des éléments actifs et passifs, droits et obligations composant, à la date de réalisation définitive de l'apport, la branche complète et autonome d'activité de son établissement d'Albertville, 15 rue de la République - 73200 Albertville, comprenant principalement un fonds commercial et clientèle attachée à l'activité d'expertise-comptable.

Cet apport est réalisé moyennant la prise en charge par la société CYJENA CONSEIL ET EXPERTISE de tous les éléments de passif liés exclusivement et absolument à cette branche d'activité, tels que ces éléments d'actif et de passif existeront au jour de la réalisation de l'apport, étant précisé que, d'un commun accord entre les parties, l'apport sera réalisé à l'issue de la dernière des Assemblées Générales des sociétés EUREX FIDUCIAIRE EUROPEENNE et CYJENA CONSEIL ET EXPERTISE et appelées à se prononcer sur ledit apport, avec effet au 1^{er} octobre 2019.

En conséquence, la désignation ci-après détaillée des éléments d'actif apportés à la société et des éléments de passif pris en charge par elle, est faite pour leur valeur réelle au 1^{er} octobre 2019.

Ainsi que cela sera exposé ci-après au chapitre des déclarations fiscales, les éléments corporels et incorporels, objet du présent apport forment une branche complète d'activité au sens de l'article 210 B du Code général des impôts.

I - Désignation des biens et droits apportés

A) Actif apporté

| | |
|---|---------------|
| 1. Immobilisations incorporelles : | |
| Fonds de commerce (clientèle expertise-comptable) | 290.000 euros |
| 2. Éléments corporels. | |
| . Autres immobilisations corporelles | 1.000 euros |
| 3. Valeurs réalisables et disponibles | |
| . Créances clients nets de provisions | 65.714 euros |
| . En-cours (Factures à établir) | 39.621 euros |
| . Disponibilités | 90.730 euros |
| | ===== |
| Soit un montant de l'actif apporté de | 487.065 euros |

B) Passif pris en charge

| | |
|---|--------------|
| 1. Provisions pour risques et charges - IFC nets IS | 6.911 euros |
| 2. Fournisseurs | 1.284 euros |
| 2. Congés payé, Primes et charges de personnel | 21.832 euros |
| 2. TVA Collectée | 16.147 euros |

| | |
|---|-----------------------|
| 3. En-cours (Produits constatés d'avance) | 60.891 euros ===== |
| Soit un montant de passif apporté de | 107.065 euros |

C) Actif net apporté

Différence entre l'actif apporté et le passif pris en charge, l'actif net apporté par la société EUREX FIDUCIAIRE EUROPEENNE à la société s'élève donc à :

| | |
|-------------------------------------|------------------------|
| - Total de l'actif | 487.065 euros |
| - Total du passif | 107.065 euros ===== |
| Soit un actif net apporté de | 380.000 euros |

Le détail des éléments actifs et passifs composant la branche d'activité apportée figure en Annexe 3.

Il est fait observer que tous les éléments complémentaires qui s'avèreraient indispensables pour aboutir à une désignation précise et complète, en particulier en vue de l'accomplissement des formalités légales de publicité de la transmission résultant de l'apport, pourront faire l'objet d'états, tableaux, déclarations et de tous autres documents qui seront regroupés dans un acte additif aux présentes, établi contradictoirement entre les représentants qualifiés des deux sociétés.

Le fonds de commerce transmis dans le cadre du présent apport appartient à la société EUREX FIDUCIAIRE EUROPEENNE pour l'avoir créé.

II- Propriété et Jouissance

Conformément aux dispositions de l'article L. 236-4 du Code de commerce, il est précisé que le présent apport sera, comptablement et fiscalement, réputé avoir un effet rétroactif au 1^{er} octobre 2019.

En conséquence, et conformément aux dispositions de l'article R. 236-1, les opérations se rapportant aux éléments transmis au titre du présent apport et réalisées par la société apporteuse à compter du 1^{er} octobre 2019 et jusqu'à la date de réalisation définitive de l'apport, seront considérées de plein droit comme étant faites pour le compte de La société CYJENA CONSEIL ET EXPERTISE qui supportera exclusivement les résultats actifs ou passifs de l'exploitation des biens transmis.

La société CYJENA CONSEIL ET EXPERTISE, quant à elle, accepte de prendre le jour où elle entrera effectivement en possession des biens, tous les actifs et passifs, tels qu'ils existeront alors et comme tenant lieu de ceux désignés dans le présent traité d'apport, sur la base des comptes arrêtés au 30 septembre 2019.

A cet égard, le représentant de la société apporteuse déclare qu'il n'a été fait depuis le 1^{er} octobre 2019 aucune opération autre que les opérations de gestion courante et qu'il s'engage à n'en faire aucune entre la date de la signature des présentes et celle de la réalisation définitive des apports.

La société CYJENA CONSEIL ET EXPERTISE déclare bien connaître et accepter les modifications intervenues ou sur le point d'intervenir entre le 1^{er} octobre 2019 et la date de réalisation de l'apport, dans la consistance des actifs apportés ou du passif pris en charge.

A cet égard, la société CYJENA CONSEIL ET EXPERTISE se reportera à la comptabilité tenue par la société EUREX FIDUCIAIRE EUROPEENNE.

CHAPITRE II : Charges et Conditions

Les apports qui précèdent sont libres de toutes charges et conditions autres que celles ici rappelées :

I - Enoncé de ces charges et conditions

A/ La société prendra les biens apportés dans l'état où ils se trouveront au jour de la réalisation de l'apport, sans pouvoir exercer aucun recours contre la société EUREX FIDUCIAIRE EUROPEENNE, pour quelque cause que ce soit, notamment pour usure ou mauvais état des installations, du mobilier et des matériels ou outillages apportés, erreur dans la désignation et la contenance des biens, quelle qu'en soit l'importance.

B/ La société apporteuse, EUREX FIDUCIAIRE EUROPEENNE, sera solidairement tenue avec la société bénéficiaire CYJENA CONSEIL ET EXPERTISE, des dettes transférées dans le cadre du présent apport.

C/ Ainsi qu'il a déjà été dit, les apports de la société EUREX FIDUCIAIRE EUROPEENNE sont consentis et acceptés moyennant la charge pour la société bénéficiaire de payer en l'acquit de la société apporteuse, indépendamment de la rémunération sous forme de titres nouveaux de la société bénéficiaire, le passif de la société apporteuse, tel qu'énoncé plus haut. D'une manière générale, la société bénéficiaire prendra en charge le passif de la société apporteuse, tel que ce passif existera au jour de la réalisation définitive de l'apport projeté, mais exclusivement dans la mesure où ce passif se rapportera aux biens apportés.

Il est précisé que le montant ci-dessus indiqué du passif de la société EUREX FIDUCIAIRE EUROPEENNE, à la date du 30 septembre 2019, donné à titre purement indicatif, ne constitue pas une reconnaissance de dettes au profit de prétendus créanciers qui seront tenus, dans tous les cas, d'établir leurs droits et de justifier de leurs titres.

Il est également précisé que le bail de la société EUREX FIDUCIAIRE EUROPEENNE a été résilié en date du 1^{er} août 2019 à effet au 31 janvier 2020. Le bail du local sis 15 avenue de la république 73200 ALBERTVILLE ne sera donc pas transféré.

Enfin, la société CYJENA CONSEIL ET EXPERTISE prendra à sa charge les passifs de la branche d'activité apportée qui n'auraient pas été comptabilisés et transmis en vertu du présent acte, ainsi que les passifs de la branche d'activité apportée ayant une cause antérieure au 1^{er} octobre 2019, mais qui ne se révéleraient qu'après la réalisation définitive de l'apport. Ces frais seront en accord avec la société EUREX FIDUCIAIRE EUROPEENNE refacturés à cette dernière.

II - Les apports de la société EUREX FIDUCIAIRE EUROPEENNE sont en outre, faits sous les autres chargés et conditions suivantes :

A/ La société CYJENA CONSEIL ET EXPERTISE aura tous pouvoirs, dès la réalisation de l'apport, notamment pour intenter ou défendre à toutes actions judiciaires en cours ou nouvelles, au lieu et place de la société apporteuse et relatives aux biens apportés, pour donner tous acquiescements à toutes décisions, pour recevoir ou payer toutes sommes dues en suite des sentences ou transactions.

7
G B

B/ La société CYJENA CONSEIL ET EXPERTISE supportera et acquittera, à compter du jour de la réalisation de l'apport, les impôts et taxes, primes et cotisations d'assurances, ainsi que toutes charges quelconques, ordinaires ou extraordinaires, grevant ou pouvant grever les biens et droits apportés et celles qui sont ou seront inhérentes à l'exploitation ou à la propriété des biens apportés.

C/ La société CYJENA CONSEIL ET EXPERTISE exécutera, à compter du jour de la réalisation de l'apport, tous traités, marchés et conventions intervenus avec des tiers et avec le personnel, relativement à l'exploitation des biens apportés, toutes assurances contre l'incendie, les accidents et autres risques et sera subrogée dans tous les droits et obligations en résultant à ses risques et périls, sans recours contre la société apporteuse.

D/ Elle se conformera aux lois, décrets, arrêtés, règlements et usages concernant les exploitations de la nature de celle dont font partie les biens apportés et fera son affaire personnelle de toutes autorisations qui pourraient être nécessaires, le tout à ses risques et périls.

E/ La société CYJENA CONSEIL ET EXPERTISE sera subrogée, à compter de la date de la réalisation définitive de l'apport dans le bénéfice et la charge des contrats de toute nature liant valablement la société apporteuse à des tiers pour l'exploitation de la branche d'activité apportée.

F/ Conformément à l'article L. 1224-1 du Code du travail, tous les contrats de travail en cours au jour de la réalisation définitive de l'apport entre la société apporteuse et ceux de ses salariés transférés à la société bénéficiaire par l'effet de la loi et dont la liste est en Annexe 5, se poursuivront avec la société bénéficiaire qui se substituera à la société apporteuse, du seul fait de la réalisation du présent apport partiel d'actif.

La société CYJENA CONSEIL ET EXPERTISE sera donc substituée à la société apporteuse en ce qui concerne toutes retraites, comme tous compléments de retraites susceptibles d'être dus, ainsi que tous avantages et autres charges en nature ou en espèces, y compris les congés payés, ainsi que toutes charges sociales et fiscales y afférentes.

III - Pour ces apports, la société EUREX FIDUCIAIRE EUROPEENNE prend les engagements ci-après :

A/ La société apporteuse s'oblige jusqu'à la date de réalisation de l'apport, à poursuivre l'exploitation de la branche d'activité apportée avec les mêmes principes que par le passé, et à ne rien faire, ni laisser faire qui puisse avoir pour conséquence d'entraîner sa dépréciation.

De plus, jusqu'à la réalisation définitive de l'apport partiel d'actif, la société EUREX FIDUCIAIRE EUROPEENNE s'oblige à n'effectuer aucun acte de disposition du patrimoine social de ladite société sur des biens, objet du présent apport, en dehors des opérations sociales courantes, sans accord de la société bénéficiaire de l'apport, et à ne contracter aucun emprunt exceptionnel sans le même accord, de manière à ne pas affecter les valeurs conventionnelles des apports sur le fondement desquelles ont été établies les bases financières de l'opération projetée.

B/ Elle s'oblige à fournir à la société CYJENA CONSEIL ET EXPERTISE, tous les renseignements dont cette dernière pourrait avoir besoin, à lui donner toutes signatures et à lui apporter tous concours utiles pour lui assurer vis-à-vis de quiconque la transmission des biens et droits compris dans les apports et l'entier effet des présentes conventions.

Elle devra, notamment, à première réquisition de la société CYJENA CONSEIL ET EXPERTISE, faire établir tous actes complémentaires, réitératifs ou confirmatifs des présents apports et fournir toutes justifications et signatures qui pourraient être nécessaires ultérieurement.

Au cas où l'accord, l'agrément ou l'autorisation d'un tiers serait nécessaire au transfert à la société bénéficiaire des biens et contrats visés au présent traité d'apport, la société apporteuse devra les solliciter sans délai et faire ses meilleurs efforts en vue de leur obtention préalablement à la réunion des assemblées générales des sociétés apporteuse et bénéficiaire.

C/ Conformément aux dispositions de l'article L. 2424-1 du Code du travail, la société apporteuse sollicitera de l'inspecteur du travail compétent les autorisations nécessaires pour transférer les salariés protégés au sens de la réglementation du travail à la société bénéficiaire. Le transfert des salariés concernés par cette autorisation sera reporté à la date d'obtention de cette dernière.

D/ La société EUREX FIDUCIAIRE EUROPEENNE s'oblige à remettre et à livrer à la société CYJENA CONSEIL ET EXPERTISE, aussitôt après la réalisation définitive du présent apport, tous les biens et droits ci-dessus apportés, ainsi que tous titres et documents de toute nature s'y rapportant.

CHAPITRE III : Rémunération des apports

Ainsi qu'il a été dit ci-dessus, l'actif net apporté par la société EUREX FIDUCIAIRE EUROPEENNE à La société CYJENA CONSEIL ET EXPERTISE s'élève donc à 380.000 euros.

Les modalités de détermination de la rémunération de l'apport de la société EUREX FIDUCIAIRE EUROPEENNE sont décrits en Annexe 3.

En rémunération de cet apport net, il sera attribué à la société EUREX FIDUCIAIRE EUROPEENNE, 10.408 actions de 1 euro de valeur nominale chacune, entièrement libérées, créées par la société CYJENA CONSEIL ET EXPERTISE, qui augmentera ainsi son capital de 10.408 euros, pour le porter de 10.000 euros à 20.408 euros.

Les 10.408 actions nouvelles seront créées à date jouissance du 1^{er} octobre 2019 et entièrement assimilées aux titres déjà existants. Elles seront soumises à toutes les dispositions statutaires de la société bénéficiaire, jouiront des mêmes droits et supporteront les mêmes charges, notamment toute retenue d'impôts, en sorte que tous les titres de même nature, sans distinction, donneront droit au paiement de la même somme nette, lors de toute répartition ou de tout remboursement effectué pendant la durée de la Société ou lors de sa liquidation.

La différence entre le montant net des apports, soit 380.000 euros, et le montant nominal des 10.408 actions ou parts attribuées en rémunération des apports, soit 10.408 euros, constituera une prime d'apport de 369.592 euros qui sera inscrite au passif du bilan et sur laquelle porteront les droits des associés anciens et nouveaux de la société bénéficiaire.

Ainsi :

| | |
|---|---------------|
| Capital..... | 10.408 euros |
| Prime d'émission..... | 369.592 euros |
| | ===== |
| Soit une rémunération totale de l'apport de | 380.000 euros |

Il est précisé qu'il sera proposé à l'assemblée générale extraordinaire de la société bénéficiaire appelée à approuver l'apport, d'autoriser les organes compétents de la société bénéficiaire à procéder à tout prélèvement sur la prime d'apport en vue :

- d'imputer tout ou partie des frais, droits et honoraires occasionnés par l'opération d'apport,
- de reconstituer, au passif de la société bénéficiaire des réserves et provisions réglementées,
- de porter la réserve légale au dixième du nouveau capital après apport,
- d'autoriser l'assemblée générale ordinaire à donner à la prime d'apport ou au solde de celle-ci après les imputations ci-dessus, toutes affectations autres que l'incorporation au capital pour le solde.

CHAPITRE IV : Conditions suspensives

Le présent apport partiel d'actif est soumis aux conditions suspensives suivantes :

- Approbation par l'Assemblée Générale Extraordinaire de la société EUREX FIDUCIAIRE EUROPEENNE, de la présente opération d'apport au vu du rapport du commissaire aux apports,
- Approbation par l'Assemblée Générale Extraordinaire de la société CYJENA CONSEIL ET EXPERTISE, de l'augmentation de capital indiquée plus haut; comme conséquence de l'apport, par voie d'émission de 10.408 actions nouvelles de 1 euros chacune, attribuées à la société apporteuse en rémunération de son apport au vu du rapport du commissaire à la scission.
- Sortie de l'associé minoritaire expert-comptable du capital de la société CYJENA CONSEIL ET EXPERTISE,
- Changement de dénomination pour CYJANA CONSEIL ET EXPERTISE en EUREX-CYJENA,
- Signature de la charte des associés du Groupe EUREX par Madame Chrystelle BESSE.

Handwritten marks: a checkmark and a signature-like scribble.

La réalisation de ces conditions suspensives sera suffisamment établie, vis-à-vis de quiconque, par la remise d'extraits certifiés conformes du procès-verbal des Assemblées Générales. La constatation matérielle de la réalisation définitive de l'apport partiel d'actif pourra avoir lieu par tous autres moyens appropriés.

Faute de réalisation des conditions ci-dessus, le 1^{er} octobre 2020 au plus tard, le présent traité d'apport sera considéré comme nul et non avenu, sans qu'il soit besoin d'accomplir aucune formalité de quelque nature que ce soit et sans indemnité d'aucune part.

CHAPITRE V - Déclarations générales

Bruno MICHEL, ès-qualités de Président, déclare :

- Que la société EUREX FIDUCIAIRE EUROPEENNE n'est pas et n'a jamais été en état de cessation des paiements, en situation de redressement ou de liquidation judiciaire, ne fait l'objet d'aucune procédure de sauvegarde et qu'elle a, de manière générale, la pleine capacité de disposer de ses droits et biens ;
- Que la société EUREX FIDUCIAIRE EUROPEENNE n'est pas actuellement, ni susceptible d'être ultérieurement, l'objet d'aucune poursuite pouvant entraver ou interdire l'exercice de son activité ;
- Que la société EUREX FIDUCIAIRE EUROPEENNE a obtenu toutes les autorisations contractuelles, administratives ou autres qui pourraient être nécessaires pour assurer valablement la transmission des biens apportés, y compris le consentement des bailleurs de locaux loués si celui-ci s'avérait nécessaire ;
- Que les créances et valeurs mobilières apportées, notamment les titres de participation, sont de libre disposition ; qu'elles ne sont grevées d'aucun nantissement ; que les procédures d'agrément préalable auxquelles pourrait être subordonnée leur transmission à La société CYJENA CONSEIL ET EXPERTISE ont été régulièrement entreprises ;
- Que son patrimoine n'est menacé d'aucune mesure d'expropriation ;
- Que ni la branche du fonds de commerce apporté, ni le matériel, ne sont grevés d'aucune inscription de privilège de vendeur ou de nantissement, étant entendu que, si une telle inscription se révélait du chef de la société apporteuse, cette dernière devrait immédiatement en rapporter mainlevée et certificat de radiation à ses frais ;
- Qu'elle ne détient aucun immeuble ni droit immobilier ;
- Que tous les livres de comptabilité qui se réfèrent auxdites années ont fait l'objet d'un inventaire par les parties qui les ont visés ;
- Que la société EUREX FIDUCIAIRE EUROPEENNE s'oblige à tenir à la disposition de la société, pendant trois ans, aussitôt après la réalisation définitive des présents apports, tous les livres, documents et pièces comptables inventoriés ;
- Que le Comité Social et Economique a été informé et consulté, conformément à la loi, sur l'apport partiel d'actif envisagé.

CHAPITRE VI - Déclarations fiscales

1 -Dispositions générales

Les représentants des deux sociétés soussignées obligent celles-ci à se conformer à toutes dispositions légales en vigueur en ce qui concerne les déclarations à faire pour le paiement de l'impôt sur les sociétés et de toutes autres impositions ou taxes résultant de la réalisation définitive du présent apport partiel d'actif, dans le cadre de ce qui sera dit ci-après.

2 -Date d'effet fiscal

Conformément aux dispositions de l'article L. 236-4 du Code de commerce, il est précisé que le présent apport aura, de convention expresse entre les parties, une date d'effet fiscal et comptable rétroactive au 1^{er} octobre 2019.

En conséquence, les résultats, bénéficiaires ou déficitaires produits depuis cette date par l'exploitation de la branche d'activité apportée, seront englobés dans le résultat imposable de la société bénéficiaire des apports.

La société apporteuse et la société bénéficiaire reconnaissent expressément que cette rétroactivité emporte un plein effet fiscal et comptable dont elles s'engagent à accepter toutes les conséquences.

3 -Droits d'enregistrement

La société apporteuse et la société bénéficiaire déclarent que les éléments apportés portent sur une branche complète et autonome d'activité et qu'elles sont toutes deux passibles de l'impôt sur les sociétés.

En conséquence, le présent apport partiel d'actif donnera seulement ouverture au droit fixe prévu à l'article 816 du Code général des impôts.

4 -Impôt sur les sociétés

En ce qui concerne les impôts directs, les parties déclarent que le présent apport partiel d'actif qui comprend l'ensemble des éléments constituant une branche complète et autonome d'activité au sens de l'article 210 B du Code général des impôts, est soumis de plein droit au régime fiscal de faveur prévu à l'article 210 A dudit code. Les plus-values de cession afférentes aux titres remis en contrepartie de l'apport sont calculées par référence à la valeur que les biens apportés avaient, du point de vue fiscal, dans les écritures de la société apporteuse, conformément à l'alinéa 1er du 2 de l'article 210 B précité.

La société CYJENA CONSEIL ET EXPERTISE s'engage :

- l'ensemble des apports étant inscrit sur la base de leur valeur comptable, à reprendre dans ses comptes l'ensemble des écritures comptables de la société EUREX FIDUCIAIRE EUROPEENNE relatives aux éléments apportés, en faisant ressortir l'éclatement des valeurs nettes comptables entre la valeur d'origine des éléments de l'actif immobilisé et les amortissements et provisions pour dépréciation constatés, et continuer de calculer les dotations aux amortissements à partir

de la valeur d'origine qu'avaient les biens apportés dans les écritures de la société apporteuse (instruction 4 I 1-05 du 30 décembre 2005 n°14) ;

- à reprendre au passif de son bilan les provisions afférentes à la branche complète d'activité apportée dont l'imposition a été différée chez la société apporteuse ;

- à se substituer à la société apporteuse pour la réintégration des résultats dont la prise en compte avait été différée pour l'imposition de cette dernière (article 210 A-3. b. du Code général des impôts) ;

- à calculer les plus-values réalisées ultérieurement à l'occasion de la cession des immobilisations non amortissables reçues en apport d'après la valeur qu'avaient ces biens du point de vue fiscal, dans les écritures de la société apporteuse (article 210 A-3. c. du Code général des impôts) ;

- à porter le montant des plus-values dégagées sur les éléments d'actif non amortissables sur le registre prévu à l'article 54 septies, II du CGI ;

- à réintégrer, par parts égales, dans ses bénéfices soumis à l'impôt sur les sociétés dans les conditions fixées à l'article 210 A-3. d. du Code général des impôts, les plus-values dégagées lors de l'apport des biens amortissables. Cet engagement comprend l'obligation de procéder, en cas de cession de l'un des biens amortissables apportés, à l'imposition immédiate de la fraction de plus-value afférente à ce bien qui n'a pas encore été réintégrée (CGI, art. 210 A-3. d.) ;

- à inscrire à son bilan les éléments autres que les immobilisations pour la valeur qu'ils avaient, du point de vue fiscal, dans les écritures de la société apporteuse ou, à défaut, à comprendre dans ses résultats de l'exercice de l'apport le profit correspondant à la différence entre la nouvelle valeur de ces éléments et la valeur qu'ils avaient, du point de vue fiscal, dans les écritures de la société apporteuse.

Les soussignés, ès-qualité, au nom des sociétés qu'ils représentent, s'engagent expressément :

- à accomplir les obligations déclaratives prévues à l'article 54 septies du Code général des impôts et à joindre aux déclarations de résultat de la société apporteuse et de la société bénéficiaire des apports un état de suivi des valeurs fiscales conforme au modèle fourni par l'administration et faisant apparaître, pour chaque nature d'élément, les renseignements nécessaires au calcul du résultat imposable de la cession ultérieure des éléments considérés, et contenant les mentions précisées par l'article 38 quindecies de l'Annexe III au Code général des impôts ;

- en ce qui concerne la société bénéficiaire, à tenir le registre de suivi des plus-values sur les éléments d'actif non amortissables donnant lieu au report d'imposition prévu par l'article 54 septies, II du Code général des impôts.

5 -Taxe sur la valeur ajoutée

Les soussignés constatent que la présente opération d'apport partiel d'actif constitue la transmission sous forme d'apport à une société d'une universalité totale de biens au sens de l'article 257 bis du Code général des impôts. En conséquence, sont dispensés de TVA les apports de marchandises, de biens mobiliers corporels et incorporels d'investissement, d'immeubles et de terrains à bâtir.

266, de l'article 268 ou de l'article 297 A du Code général des impôts, la calculer en retenant au deuxième terme de la différence, le montant qui aurait été celui retenu par la société apporteuse si elle avait réalisé l'opération.

Les sociétés EUREX FIDUCIAIRE EUROPEENNE et s'engagent, conformément à l'article 287, 5 c du Code général des impôts et à la doctrine administrative (BOI-DECLA-20-30-20 n° 20), à mentionner sur leurs déclarations de chiffre d'affaires souscrites au titre de la période au cours de laquelle l'apport partiel d'actif est réalisé, le montant hors taxe de l'ensemble des biens transférés.

6 -Autres taxes

De façon générale, la société bénéficiaire se substituera de plein droit à la société apporteuse pour tous les droits et obligations de la société apporteuse concernant les autres taxes liées aux apports et qui n'auraient pas fait l'objet d'une mention expresse dans le présent traité.

Participation des salariés aux fruits de l'expansion de l'entreprise pour la branche considérée

La société bénéficiaire s'engage à se substituer aux obligations de la société apporteuse au regard de la gestion des droits des salariés passés à son service.

CHAPITRE VII - Dispositions diverses

I - Formalités

La société CYJENA CONSEIL ET EXPERTISE remplira, dans les délais légaux, toutes formalités légales de publicité et dépôts légaux relatifs aux apports.

Elle fera son affaire personnelle des déclarations et formalités nécessaires auprès de toutes administrations qu'il appartiendra, pour faire mettre à son nom les biens apportés.

Elle remplira, d'une manière générale, toutes formalités nécessaires, en vue de rendre opposable aux tiers la transmission des biens et droits mobiliers à elle apportés.

Le présent contrat d'apport partiel d'actif et ses annexes représentent l'intégralité de l'accord entre les Parties quant à la branche d'activité apportée.

II - Remise de titres

Il sera remis à La société CYJENA CONSEIL ET EXPERTISE lors de la réalisation définitive du présent apport partiel d'actif, les titres de propriété, les attestations relatives aux valeurs mobilières, la justification de la propriété des parts et tous contrats, archives, pièces ou autres documents relatifs aux biens et droits apportés.

III - Frais

Tous les frais, droits et honoraires auxquels donne ouverture l'apport partiel d'actif, ainsi que tous ceux qui en seront la suite et la conséquence, seront supportés par la société, ainsi que son représentant l'y oblige.

IV - Election de domicile

Pour l'exécution des présentes et des actes ou procès-verbaux qui en seront la suite ou la conséquence, les représentants des parties, ès qualités, font respectivement élection de domicile au siège de la société qu'ils représentent.

VI - Pouvoirs

Tous pouvoirs sont dès à présent expressément donnés :

- aux soussignés, ès-qualités, représentant les sociétés concernées par l'apport, avec faculté d'agir ensemble ou séparément, à l'effet, s'il y avait lieu, de réitérer les apports, réparer les omissions, compléter les désignations et, en général, faire le nécessaire au moyen de tous actes complémentaires ou supplétifs ;

- aux porteurs d'originaux ou d'extraits certifiés conformes des présentes et de toutes pièces constatant la réalisation définitive des apports, pour exécuter toutes formalités et faire toutes déclarations, significations, tous dépôts, inscriptions, publications et autres.

VII - Affirmation de sincérité

Les parties affirment, sous les peines édictées par l'article 1837 du Code général des impôts, que l'acte exprime l'intégralité de la rémunération de l'apport et reconnaissent être informés des sanctions encourues en cas d'inexactitude de cette affirmation.

VIII - Annexes

Les annexes suivantes font partie intégrante du présent traité d'apport partiel d'actif :

Annexe 1 : Bilan, compte de résultat et annexe des sociétés EUREX FIDUCIAIRE EUROPEENNE et CYJENA CONSEIL ET EXPERTISE

Annexe 2 : Méthodes d'évaluation et de rémunération de l'apport

Annexe 3 : Détail des actifs et passifs apportés

Annexe 4 : Engagements hors bilan

Annexe 5 : Liste des contrats de travail

Annexe 6 : État des inscriptions

Annexe 7 : Liste des litiges

Fait à Seynod
Le 10 janvier 2020
En 7 exemplaires
Dont 1 pour l'enregistrement,
4 pour le dépôt au greffe,
et 1 pour chaque partie

Pour la société
EUREX FIDUCIAIRE EUROPEENNE
Bruno MICHEL

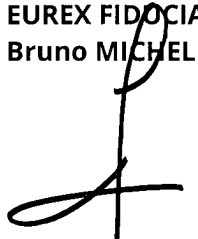

Pour la société
CYJENA CONSEIL ET EXPERTISE SAS
Chrystelle BESSE



CYJENA CONSEIL & EXPERTISE

Société par Actions Simplifiée
au capital de 10 000,00 Euros

Siège social : 246 RD 925 Plaine de Monhion

73200 MONTHION

R.C.S : 843982281

PROCES-VERBAL DE L'ASSEMBLEE GENERALE ORDINAIRE ANNUELLE DU 8/10/2019

L'an deux mil dix-neuf, le huit octobre à quatorze heures, les associés de la société CYJENA CONSEIL ET EXPERTISE, Société par Actions Simplifiée au capital de 10 000 €, dont le siège est au 246 RD 925 Plaine de Monhion – 73 200 MONTHION-, se sont réunis dans les bureaux de la société au 64, avenue des chasseurs alpins 73 200 ALBERTVILLE, sur convocation de son Président.

Le registre de présence émarginé en entrée de séance fait ressortir que plus de la moitié des associés est présente.

En conséquence, l'assemblée générale peut valablement délibérer.

La séance est ouverte sous la présidence de Madame BESSE Chrystelle, Présidente.

Le Président rappelle alors que l'ordre du jour de la présente réunion est le suivant :

ORDRE DU JOUR

- examen et approbation du projet d'apport partiel d'actif de la société EUREX FIDUCIAIRE EUROPEENNE à la société CYJENA CONSEIL ET EXPERTISE soumis au régime juridique des scissions ;
- préparation et convocation de l'assemblée générale extraordinaire appelée à statuer sur l'apport partiel d'actif de la société EUREX FIDUCIAIRE EUROPEENNE à la société CYJENA CONSEIL ET EXPERTISE ;
- autorisation aux fins d'établir et signer la déclaration de conformité prévue à l'article L. 236-6 du code de commerce ;
- délégation de pouvoirs au Président.

1 - Examen et approbation du projet d'apport partiel d'actif soumis au régime juridique des scissions

Le président rappelle l'assemblée que la société EUREX FIDUCIAIRE EUROPEENNE exploite à ALBERTVILLE - 73200 - 15 rue de la République, une branche complète et autonome d'activité d'expertise-comptable.

Le président expose que cette opération permettrait à la société CYJENA CONSEIL ET EXPERTISE de regrouper dans une même entité juridique des branches d'activités identiques dans un même secteur géographique.

C'est donc pour ces motifs et dans ce but que des négociations furent entreprises. Dans leur dernier état, elles ont abouti à l'élaboration d'un projet de traité.

Le président indique ensuite l'assemblée qu'une requête conjointe par la société EUREX FIDUCIAIRE EUROPEENNE et la société CYJENA CONSEIL ET EXPERTISE, en vue de demander la désignation en qualité de commissaire à la scission du cabinet HEXACT AUDIT - 70 rue des Allobroges - 73290 - LA MOTTE SERVOLEX sera déposée près de Monsieur le président du tribunal de commerce de Chambéry

Le cabinet HEXACT AUDIT - 70 rue des Allobroges - 73290 - LA MOTTE SERVOLEX, qui serait désigné en qualité de commissaire à la scission, aura notamment pour mission :

- d'examiner les modalités de l'opération de scission ;
- d'apprécier la valeur des apports en nature et, le cas échéant, des avantages particuliers qui seraient consentis ;
- de vérifier la pertinence des valeurs relatives attribuées aux actions des sociétés participant à l'opération et le caractère équitable du rapport d'échange ;
- de vérifier que la valeur des apports correspond au moins à la valeur nominale des actions à émettre, augmentée éventuellement d'une prime d'apport ;
- d'établir les rapports, contenant les mentions prévues par la réglementation applicable, qui seront mis à la disposition des actionnaires de la société apporteuse et de la société bénéficiaire dans les conditions définies par les dispositions législatives et réglementaires en vigueur.

Puis il présente l'assemblée les conditions et modalités de l'opération d'apport partiel d'actif soumis au régime juridique des scissions telles qu'elles sont relatées dans le projet de traité d'apport.

La société EUREX FIDUCIAIRE EUROPEENNE ferait apport à la société CYJENA CONSEIL ET EXPERTISE de l'ensemble de ses actifs mobiliers et immobiliers liés à sa branche autonome et complète d'activité d'expertise-comptable qu'elle exploite à ALBERTVILLE - 73200 - 15 rue de la République, moyennant prise en charge par la société CYJENA CONSEIL ET EXPERTISE, sans solidarité, du passif correspondant, et des frais de l'opération.

Afin de déterminer les conditions de l'apport, les comptes de la société EUREX FIDUCIAIRE EUROPEENNE arrêtés au 30 septembre 2019 et de la société CYJENA CONSEIL ET EXPERTISE arrêtés au 30 juin 2019, dates de clôture du dernier exercice de chacune des deux sociétés, ont été utilisés.

Les comptes annuels au 30 septembre 2019 de la société apporteuse n'ont pas, à ce jour, été approuvés par l'assemblée générale ordinaire annuelle des associés.

Les comptes annuels au 30 juin 2019 de la société bénéficiaire n'ont pas, à ce jour, été approuvés par l'assemblée générale ordinaire annuelle des associés.

En outre, une situation intermédiaire de la société CYJENA CONSEIL ET EXPERTISE à la date du 30 septembre 2019 a été arrêtée, suivant les mêmes méthodes et suivant la même présentation que les comptes de l'exercice clos le 30 juin 2019.

Le président rappelle que s'agissant d'une opération entre sociétés sous contrôle distinct, et dans la mesure où il est prévu que l'actionnaire principal de la société bénéficiaire des apports conserve son pouvoir de contrôle de celle-ci à l'issue de l'opération, les apports seront évalués à leur valeur réelle.

Le président présente ensuite les méthodes et critères d'évaluation retenus pour la détermination de la rémunération de l'apport par la société bénéficiaire.

En rémunération de la valeur nette de cet apport, évaluée à TROIS CENT QUATRE VINGT MILLE (380.000) €, la société CYJENA CONSEIL ET EXPERTISE augmenterait son capital d'un montant de DIX MILLE QUATRE CENT HUIT (10.408) €, par création de DIX MILLE QUATRE CENT HUIT (10.408) actions d'une valeur nominale de UN (1) € chacune, entièrement libérées, portant jouissance à compter du 1^{er} octobre 2019 attribuées à la société EUREX FIDUCIAIRE EUROPEENNE.

La différence entre le montant net des apports, soit TROIS CENT QUATRE VINGT MILLE (380.000) € et le montant nominal de l'augmentation de capital, soit DIX MILLE QUATRE CENT HUIT (10.408) € constituera une prime d'apport de TROIS CENT SOIXANTE NEUF MILLE CINQ CENT QUATRE VINGT DOUZE (369.592) € qui sera inscrite au passif de la société bénéficiaire et sur laquelle porteront les droits de tous les associés de la société bénéficiaire.

Au cas de réalisation de cet apport, après approbation par les assemblées générales extraordinaires des associés des deux sociétés, la société CYJENA CONSEIL ET EXPERTISE, de convention expresse, serait substituée dans les droits et obligations de la société EUREX FIDUCIAIRE EUROPEENNE pour toutes les opérations traitées par la société EUREX FIDUCIAIRE EUROPEENNE dans le cadre de l'exploitation de la branche d'activité apportée, depuis la date d'arrêté des comptes ci-dessus, jusqu'à la date de réalisation définitive de l'apport.

Il est enfin exposé que l'apport partiel d'actif serait placé sous le régime de la procédure applicable aux scissions, conformément aux dispositions de l'article L. 236-22 du code de commerce, et que l'apport envisagé serait soumis au régime fiscal de faveur des fusions dans la mesure où la branche d'activité objet de l'apport constitue une branche complète d'activité. Le président précise enfin que la date d'effet de l'opération d'apport serait fixée au 1^{er} octobre 2019.

Ceci étant rappelé, le président donne lecture l'assemblée de l'avant-projet de traité d'apport partiel d'actif, précisant les bases et réglant les modalités de l'apport.

Puis le président donne la parole aux membres du Conseil de Direction.

Après en avoir délibéré, le conseil donne son accord au projet d'apport partiel d'actif tel qu'il vient de lui être présenté.

Il demande à son Président de poursuivre les négociations et de les mener à bon terme dans les conditions qui viennent d'être précisées.

5

En conséquence l'assemblée délègue au Président, avec faculté de subdélégation, les pouvoirs les plus étendus de l'effet de :

- conclure et signer le traité d'apport partiel d'actif, étant précisé que le Président pourra, le cas échéant, y apporter toute modification ou complément qu'il jugerait utile ;
- finaliser le rapport de l'assemblée relatif à l'apport partiel d'actif de la société EUREX FIDUCIAIRE EUROPEENNE à la société CYJENA CONSEIL ET EXPERTISE ;
- en cas d'opposition faite au projet d'apport partiel d'actif, intervenir dans toutes procédures ;
- signer toutes pièces, actes et documents complémentaires, réitératifs ou rectificatifs, élire domicile, substituer, déléguer tous pouvoirs, constituer tous mandataires et généralement faire tout ce qui sera nécessaire ou utile en vue de la conclusion du traité d'apport partiel d'actif et de la réalisation de l'apport partiel d'actif ;
- effectuer toutes démarches et formalités, ainsi que procéder aux publications nécessaires consécutivement à la réalisation de l'apport partiel d'actif.

Le président propose également d'arrêter l'assemblée générale relative à l'apport partiel d'actif de la société EUREX FIDUCIAIRE EUROPEENNE à la société CYJENA CONSEIL ET EXPERTISE.

Enfin, l'assemblée générale donne tous pouvoirs au Président, à l'effet d'établir et de signer la déclaration de conformité prévue à l'article L. 236-6 du code de commerce, sous réserve de l'approbation de l'apport partiel d'actif par les assemblées générales extraordinaires des associés des sociétés EUREX FIDUCIAIRE EUROPEENNE et CYJENA CONSEIL ET EXPERTISE.

2 - Préparation de l'assemblée générale extraordinaire appelée à statuer sur l'apport partiel d'actif de la société EUREX FIDUCIAIRE EUROPEENNE à la société CYJENA CONSEIL ET EXPERTISE soumis au régime juridique des scissions

Sur la proposition du président, l'assemblée générale fixe ensuite l'ordre du jour de l'assemblée générale extraordinaire des associés qui devra être réunie pour statuer sur le projet d'apport ainsi qu'il suit.

- rapport des associés sur le projet de traité d'apport signé avec la société EUREX FIDUCIAIRE EUROPEENNE ;
- rapport du commissaire à la scission ;
- approbation du projet de traité d'apport partiel d'actif, approbation de l'apport qui y est stipulé, de son évaluation et de sa rémunération ;
- répartition des actions rémunérant l'apport-scission ;
- pouvoirs pour formalités.

Puis le conseil établit le projet de son rapport à l'assemblée et le texte des résolutions qui seront proposées à cette dernière.

Le conseil donne à son président les pouvoirs les plus larges pour convoquer l'assemblée générale extraordinaire des associés et pour apporter, si besoin était, toutes modifications et tous compléments à l'ordre du jour, au projet de rapport et au projet de résolutions ci-dessus énoncés, et plus généralement pour faire tout ce qui sera utile ou nécessaire en vue de la réunion de cette assemblée.

Plus rien n'étant à délibérer, la séance est levée à quinze heures.

De tout ce qui précède il a été dressé le présent procès-verbal qui a été signé, par le Président.

A handwritten signature in black ink, consisting of a large, stylized initial 'B' followed by a smaller, less legible signature.



**GROUPE
eurex**
Comptabilité
Conseil
Audit

Comptes annuels

2019

Période du 01/10/2018 au 30/09/2019

SAS EUREX FIDUCIAIRE EUROPEENNE

3 Rue champ de la vigne

74600 SEYNOD

GROUPE EUREX

Société d'Expertise Comptable inscrite au
tableau de l'ordre de la région Rhône-Alpes

74200 THONON LES BAINS

Tél. 0450263600

Fax.

<http://www.eurexfrance.com/>

43 87

 Sommaire

Sommaire

| | |
|--|----------|
| COMPTES ANNUELS | 1 |
| Bilan | 2 |
| Soldes intermédiaires Production (CEG) | 4 |
| Détail du compte de résultat | 5 |
| Détail du bilan | 10 |
| Dossier de Gestion | 14 |

Comptes annuels

2019

Période du 01/10/2018 au 30/09/2019

COMPTES ANNUELS

CB BA

Bilan

| | Brut | Amortissements Dépréciations | Net au 30/09/19 | Net au 30/09/18 |
|---|-------------------|---------------------------------|--------------------|--------------------|
| ACTIF | | | | |
| Immobilisations incorporelles | | | | |
| Concessions, brevets et droits assimilé | 19 971 | 19 670 | 301 | 862 |
| Fonds commercial | 2 547 028 | | 2 547 028 | 2 547 028 |
| Autres immobilisations incorporelles | 25 806 | | 25 806 | 25 806 |
| Immobilisations corporelles | | | | |
| Installations techniques, matériel et out | 534 | 534 | | |
| Autres immobilisations corporelles | 1 668 181 | 982 175 | 686 006 | 670 171 |
| Immob. en cours / Avances & acompte | 17 021 | | 17 021 | 39 021 |
| Immobilisations financières | | | | |
| Participations et créances rattachées | 3 177 569 | 40 571 | 3 136 998 | 2 933 381 |
| Autres titres immobilisés | 512 | | 512 | 512 |
| Autres immobilisations financières | 45 169 | | 45 169 | 45 169 |
| TOTAL ACTIF IMMOBILISE | 7 501 791 | 1 042 950 | 6 458 840 | 6 261 949 |
| Stocks | | | | |
| Créances | | | | |
| Clients et comptes rattachés | 4 673 098 | 338 044 | 4 335 054 | 3 885 110 |
| Fournisseurs débiteurs | 6 261 | | 6 261 | 1 297 |
| Personnel | 12 334 | | 12 334 | 140 795 |
| Etat, Impôts sur les bénéfices | 77 688 | | 77 688 | 146 014 |
| Etat, Taxes sur le chiffre d'affaires | 121 429 | | 121 429 | 100 586 |
| Autres créances | 307 022 | 7 765 | 299 257 | 319 244 |
| Divers | | | | |
| Avances et acomptes versés sur comm | 171 | | 171 | 100 |
| Valeurs mobilières de placement | | | | 90 000 |
| Disponibilités | 1 184 910 | | 1 184 910 | 1 074 371 |
| Charges constatées d'avance | 83 135 | | 83 135 | 57 043 |
| TOTAL ACTIF CIRCULANT | 6 466 050 | 345 809 | 6 120 241 | 5 814 559 |
| COMPTES DE REGULARISATION | | | | |
| TOTAL ACTIF | 13 967 840 | 1 388 759 | 12 579 081 | 12 076 508 |

Bilan

| | Net au 30/09/19 | Net au 30/09/18 |
|--|--------------------|--------------------|
| PASSIF | | |
| Capital social ou individuel | 1 958 624 | 1 958 624 |
| Primes d'émission, de fusion, d'apport, ... | 415 153 | 415 153 |
| Réserve légale | 195 862 | 195 862 |
| Réserves statutaires ou contractuelles | 4 034 187 | 3 630 514 |
| Résultat de l'exercice | 919 017 | 893 329 |
| Subventions d'investissement | 1 056 | 1 585 |
| Provisions réglementées | 35 000 | 35 000 |
| TOTAL CAPITAUX PROPRES | 7 558 899 | 7 130 067 |
| TOTAL AUTRES FONDS PROPRES | | |
| Provisions pour risques | 142 976 | 170 958 |
| TOTAL PROVISIONS POUR RISQUES ET CHARGES | 142 976 | 170 958 |
| <i>Emprunts</i> | 667 084 | 594 031 |
| <i>Découverts et concours bancaires</i> | 3 168 | 1 376 |
| Emprunts et dettes auprès des établissements de crédits | 670 253 | 595 407 |
| Emprunts et dettes financières diverses | 1 697 | |
| Emprunts et dettes financières diverses - Associés | 24 386 | 87 039 |
| Avances et acomptes reçus sur commandes en cours | 62 991 | |
| Dettes fournisseurs et comptes rattachés | 713 813 | 629 910 |
| <i>Personnel</i> | 747 848 | 841 159 |
| <i>Organismes sociaux</i> | 557 765 | 623 035 |
| <i>Etat, Taxes sur le chiffre d'affaires</i> | 901 471 | 856 519 |
| <i>Autres dettes fiscales et sociales</i> | 111 897 | 122 696 |
| Dettes fiscales et sociales | 2 318 981 | 2 443 409 |
| Autres dettes | 47 626 | 49 350 |
| Produits constatés d'avance | 1 037 459 | 970 367 |
| TOTAL DETTES | 4 877 206 | 4 775 483 |
| TOTAL PASSIF | 12 579 081 | 12 076 508 |

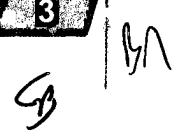

Soldes intermédiaires Production (CEG)

| | du 01/10/18 au 30/09/19 12 mois | % | du 01/10/17 au 30/09/18 12 mois | % | Variation absolue (montant) | Var. abs. (%) |
|--|---------------------------------------|---------------|---------------------------------------|---------------|-----------------------------------|---------------------|
| MARGE COMMERCIALE | | | | | | |
| Production vendue | 11 066 083 | 100,00 | 10 540 598 | 100,00 | 525 485 | 4,99 |
| PRODUCTION TOTALE DE L'EXERCICE | 11 066 083 | 100,00 | 10 540 598 | 100,00 | 525 485 | 4,99 |
| PROD + VENTES DE MARCHANDISES | 11 066 083 | 100,00 | 10 540 598 | 100,00 | 525 485 | 4,99 |
| Sous-traitance directe | 2 781 178 | 25,13 | 2 505 567 | 23,77 | 275 612 | 11,00 |
| MARGE BRUTE DE PRODUCTION | 8 284 904 | 74,87 | 8 035 031 | 76,23 | 249 873 | 3,11 |
| MARGE BRUTE GLOBALE | 8 284 904 | 74,87 | 8 035 031 | 76,23 | 249 873 | 3,11 |
| Autres achats et charges externes | 1 238 644 | 11,19 | 1 204 683 | 11,43 | 33 961 | 2,82 |
| VALEUR AJOUTEE | 7 046 260 | 63,67 | 6 830 348 | 64,80 | 215 912 | 3,16 |
| Subventions d'exploitation | | | 1 000 | 0,01 | -1 000 | -100,00 |
| Impôts, taxes et verst assimilés | 246 947 | 2,23 | 272 641 | 2,59 | -25 694 | -9,42 |
| Charges de personnel | 5 574 493 | 50,37 | 5 473 266 | 51,93 | 101 227 | 1,85 |
| EXCEDENT BRUT D'EXPLOITATION | 1 224 820 | 11,07 | 1 085 441 | 10,30 | 139 378 | 12,84 |
| Reprises s/ charges et Transferts | 232 939 | 2,10 | 605 917 | 5,75 | -372 978 | -61,56 |
| Autres produits | 956 | 0,01 | 1 175 | 0,01 | -219 | -18,65 |
| Dot. amortissements et provisions | 306 090 | 2,77 | 407 615 | 3,87 | -101 525 | -24,91 |
| Autres charges | 62 342 | 0,56 | 211 502 | 2,01 | -149 160 | -70,52 |
| RESULTAT D'EXPLOITATION | 1 090 283 | 9,85 | 1 073 417 | 10,18 | 16 866 | 1,57 |
| Produits financiers | 295 471 | 2,67 | 189 713 | 1,80 | 105 758 | 55,75 |
| Charges financières | 48 110 | 0,43 | 16 500 | 0,16 | 31 610 | 191,58 |
| RESULTAT COURANT AVANT IMPÔTS | 1 337 644 | 12,09 | 1 246 630 | 11,83 | 91 014 | 7,30 |
| Produits exceptionnels | 50 522 | 0,46 | 27 765 | 0,26 | 22 757 | 81,96 |
| Charges exceptionnelles | 8 001 | 0,07 | 58 570 | 0,56 | -50 569 | -86,34 |
| Résultat exceptionnel | 42 521 | 0,38 | -30 805 | -0,29 | 73 326 | -238,03 |
| Participation des salariés | 125 535 | 1,13 | 63 290 | 0,60 | 62 245 | 98,35 |
| Impôts sur les bénéfices | 335 613 | 3,03 | 259 205 | 2,46 | 76 408 | 29,48 |
| RESULTAT DE L'EXERCICE | 919 017 | 8,30 | 893 329 | 8,48 | 25 687 | 2,88 |

Détail du compte de résultat

| | du 01/10/18 au 30/09/19 * 12 mois | % | du 01/10/17 au 30/09/18 12 mois | % | Variation absolue (montant) | Var. abs. (%) |
|-------------------------------------|---|---------------|---------------------------------------|---------------|-----------------------------------|---------------------|
| PRODUITS | | | | | | |
| EFEA01 PREST INTER CENTRES | 19 650,29 | 0,18 | | | 19 650,29 | |
| EFEM01 PREST INTER CENTRE COMPT | 7 297,00 | 0,07 | | | 7 297,00 | |
| HG PREST INTER STES HONOR AB | 67 800,00 | 0,61 | | | 67 800,00 | |
| HONORAIRES COMPTABLES | 7 791 571,91 | 70,41 | 7 678 611,42 | 72,85 | 112 960,49 | 1,47 |
| HONORAIRES COMMIS CPTES | 783 041,48 | 7,08 | 701 792,60 | 6,66 | 81 248,88 | 11,58 |
| HONORAIRES JURIDIQUES | 832 207,14 | 7,52 | 782 941,85 | 7,43 | 49 265,29 | 6,29 |
| HG HONORAIRES EXONERES | 10 448,00 | 0,09 | 4 987,95 | 0,05 | 5 460,05 | 109,46 |
| MDSAP IRPP SEYNOD | 34 754,28 | 0,31 | 17 087,33 | 0,16 | 17 666,95 | 103,39 |
| HONORAIRES SOCIAL | 1 410 029,96 | 12,74 | 1 282 276,54 | 12,17 | 127 753,42 | 9,96 |
| PRODUITS ACCESSOIRES | | | 4 200,00 | 0,04 | -4 200,00 | -100,00 |
| HG PRODUITS ACT ANNEX SOU | 12 654,36 | 0,11 | 3 622,03 | 0,03 | 9 032,33 | 249,37 |
| FRAIS GENERAUX REFACTURES | 96 628,42 | 0,87 | 65 078,42 | 0,62 | 31 550,00 | 48,48 |
| Production vendue | 11 066 082,84 | 100,00 | 10 540 598,14 | 100,00 | 525 484,70 | 4,99 |
| SUBVENTIONS | | | 1 000,00 | 0,01 | -1 000,00 | -100,00 |
| Subventions d'exploitation | | | 1 000,00 | 0,01 | -1 000,00 | -100,00 |
| PRODUITS DIVERS GESTION COURANT | 29,68 | | | | 29,68 | |
| PROD.DIVERS DE GEST.COUR. | 926,43 | 0,01 | 1 175,29 | 0,01 | -248,86 | -21,17 |
| REPR/PROV.RISQ.CHARG.EXPL | 31 885,51 | 0,29 | 142 425,25 | 1,35 | -110 539,74 | -77,61 |
| REPR./PROV.DEPR.ACT.CIRC. | 137 490,61 | 1,24 | 301 324,28 | 2,86 | -163 833,67 | -54,37 |
| TRANSFERTS CHARGES D'EXPL | 63 562,94 | 0,57 | 162 167,84 | 1,54 | -98 604,90 | -60,80 |
| Autres produits | 233 895,17 | 2,11 | 607 092,66 | 5,76 | -373 197,49 | -61,47 |
| Total | 11 299 978,01 | 102,11 | 11 148 690,80 | 105,77 | 151 287,21 | 1,36 |
| CONSOMMATION M/SES & MAT | | | | | | |
| ECFE01 CONTRIBUTION 3% | 283 868,25 | 2,57 | 306 102,10 | 2,90 | -22 233,85 | -7,26 |
| PRESTATIONS INFORMAT IBIZA | 75 686,54 | 0,68 | 54 231,35 | 0,51 | 21 455,19 | 39,56 |
| PRESTAT INFORMAT N2F CMRE | 2 851,85 | 0,03 | 1 638,00 | 0,02 | 1 213,85 | 74,11 |
| EFEA01 PREST EFE ACY/VOG | 27 780,17 | 0,25 | 4 337,50 | 0,04 | 23 442,67 | 540,47 |
| ECF01 EOL PREST INFORMAT | 164 491,21 | 1,49 | 154 171,88 | 1,46 | 10 319,33 | 6,69 |
| ECFE01 PREST WEBENGAGE | 110,00 | | 600,00 | 0,01 | -490,00 | -81,67 |
| RECEIPT BANK | 900,00 | 0,01 | | | 900,00 | |
| ECFE01 PREV & EVAL FLASH | 561,00 | 0,01 | 551,00 | 0,01 | 10,00 | 1,81 |
| EACFE01 PRESTAT ACFEG | 15 429,67 | 0,14 | 13 470,58 | 0,13 | 1 959,09 | 14,54 |
| GUINO1 PREST.GUINET | 13 600,00 | 0,12 | | | 13 600,00 | |
| HONORAIRES SILAE SOCIAL | 71 722,05 | 0,65 | 64 235,38 | 0,61 | 7 486,67 | 11,66 |
| ECFE01 PREST FISCALE | 4 920,00 | 0,04 | 7 023,00 | 0,07 | -2 103,00 | -29,94 |
| ECFE01 CONTRIBUTION 1 % | 133 239,75 | 1,20 | 99 507,50 | 0,94 | 33 732,25 | 33,90 |
| ECFE01 PREST SOCIAL | 360,20 | | 27 710,39 | 0,26 | -27 350,19 | -98,70 |
| EFEA01 PREST INTER CENTRES | 2 770,00 | 0,03 | 2 200,00 | 0,02 | 570,00 | 25,91 |
| HG ACHATS PRESTAT SOCIAL | 5 365,00 | 0,05 | 5 277,00 | 0,05 | 88,00 | 1,67 |
| HG HONOR SS TRAITANCE | 152 543,32 | 1,38 | 80 283,98 | 0,76 | 72 259,34 | 90,00 |
| HG INFO CLTS COMPT SOCIAL | 19 564,00 | 0,18 | 6 610,00 | 0,06 | 12 954,00 | 195,98 |
| ECFE01 ABONT EUREXPRESS | 15 593,60 | 0,14 | 14 716,90 | 0,14 | 876,70 | 5,96 |
| PREST INTER CENTRES | 9 204,33 | 0,08 | | | 9 204,33 | |
| PRESTATIONS HORS GROUPE | 1 707 188,67 | 15,43 | 1 624 650,75 | 15,41 | 82 537,92 | 5,08 |
| EUREX FISCALITE | 6 644,98 | 0,06 | 3 782,86 | 0,04 | 2 862,12 | 75,66 |
| HG AUTRES HONORAIRES A REFACTU | 14 075,00 | 0,13 | 10 000,00 | 0,09 | 4 075,00 | 40,75 |
| HG FRAIS ACTES CLIENTS | 3 539,57 | 0,03 | 5 105,22 | 0,05 | -1 565,65 | -30,67 |
| PRESTAT MDSAP - EFE LYON | 804,74 | 0,01 | 459,14 | | 345,60 | 75,27 |

Détail du compte de résultat

| | du 01/10/18 au 30/09/19 12 mois | % | du 01/10/17 au 30/09/18 12 mois | % | Variation absolue (montant) | Var. abs. (%) |
|--|---------------------------------------|--------------|---------------------------------------|--------------|-----------------------------------|---------------------|
| HG PRESTATIONS DIVERS | | | 846,33 | 0,01 | -846,33 | -100,00 |
| HG REDEVANCES CEGID | | | 249,54 | | -249,54 | -100,00 |
| HG CEGID SCANBANK & TACT | 4 886,20 | 0,04 | 7 420,32 | 0,07 | -2 534,12 | -34,15 |
| HG REDEVANCE ÉBP | 448,75 | | 699,31 | 0,01 | -250,56 | -35,83 |
| HG REDEVANCE QUEOVAL | 10 649,00 | 0,10 | 5 237,00 | 0,05 | 5 412,00 | 103,34 |
| HG REDEVANCE XEO | | | 2 700,00 | 0,03 | -2 700,00 | -100,00 |
| HG REDEVANCE POL | 2 329,00 | 0,02 | 1 749,67 | 0,02 | 579,33 | 33,11 |
| VULL01 PREST VULLIEZ | 30 051,59 | 0,27 | | | 30 051,59 | |
| Conso. matières et sous traitance | 2 781 178,44 | 25,13 | 2 505 566,70 | 23,77 | 275 611,74 | 11,00 |
| Total | 2 781 178,44 | 25,13 | 2 505 566,70 | 23,77 | 275 611,74 | 11,00 |
| MARGE GLOBALE | 8 518 799,57 | 76,98 | 8 643 124,10 | 82,00 | -124 324,53 | -1,44 |
| CHARGES | | | | | | |
| EAU | 1 620,07 | 0,01 | 2 304,64 | 0,02 | -684,57 | -29,70 |
| ELECTRICITE GAZ | 26 839,55 | 0,24 | 26 524,33 | 0,25 | 315,22 | 1,19 |
| CARBURANTS | 855,51 | 0,01 | 1 889,21 | 0,02 | -1 033,70 | -54,72 |
| HG FUEL | 2 621,69 | 0,02 | 4 175,34 | 0,04 | -1 553,65 | -37,21 |
| HG ACH FOURN ENT PT EQUIP | 18 186,27 | 0,16 | 18 577,68 | 0,18 | -391,41 | -2,11 |
| ECFE01 FOURNITURES BUREAU | 1 504,74 | 0,01 | 3 362,01 | 0,03 | -1 857,27 | -55,24 |
| HG ACHAT FOURNIT ADMINIST | 38 252,05 | 0,35 | 33 258,79 | 0,32 | 4 993,26 | 15,01 |
| ECFE01 F.BUREAU EUREX CFE | 10 098,72 | 0,09 | 11 956,90 | 0,11 | -1 858,18 | -15,54 |
| HG FOURNIT JURIDIQUES | 1 101,20 | 0,01 | 154,00 | | 947,20 | 615,06 |
| SOUS-TRAITANCE GENERALE | 23 114,89 | 0,21 | 20 946,18 | 0,20 | 2 168,71 | 10,35 |
| HG LOCATIONS IMMOBILIERES | 392 214,84 | 3,54 | 343 809,31 | 3,26 | 48 405,53 | 14,08 |
| HG LOCATIONS MOBILIERES | 34 809,09 | 0,31 | 34 279,51 | 0,33 | 529,58 | 1,54 |
| CHARGES LOCAT.COPROPRIETE | 23 131,82 | 0,21 | 18 808,53 | 0,18 | 4 323,29 | 22,99 |
| ENTRETIEN IMMOBILIER | | | 3 383,76 | 0,03 | -3 383,76 | -100,00 |
| ENTRET REPART CONSTRUCT | 30 390,48 | 0,27 | 33 697,71 | 0,32 | -3 307,23 | -9,81 |
| HG ENT. & REPAR. VEHICULE | 3 959,08 | 0,04 | 4 484,28 | 0,04 | -525,20 | -11,71 |
| ENTRETIEN ET REPARATIONS | 769,08 | 0,01 | 14 452,43 | 0,14 | -13 683,35 | -94,68 |
| ENTRT REPAR MATER ROULANT | 701,36 | 0,01 | | | 701,36 | |
| ENTRET REPAR BUR & INFORM | 380,40 | | 4 763,96 | 0,05 | -4 383,56 | -92,02 |
| HG AUTRES REPARATIONS | 13 263,96 | 0,12 | 6 065,80 | 0,06 | 7 198,16 | 118,67 |
| ENTRET REPAR AAI | 11 353,55 | 0,10 | 10 412,77 | 0,10 | 940,78 | 9,03 |
| MAINTEN MATER & LOGICIELS | 32 398,39 | 0,29 | 10 168,57 | 0,10 | 22 229,82 | 218,61 |
| HG ENTRETIEN & REPARATION | | | 2 227,48 | 0,02 | -2 227,48 | -100,00 |
| HG MAINTENANCE SITE | 5 625,06 | 0,05 | 4 901,34 | 0,05 | 723,72 | 14,77 |
| HG MAINTENANCE CLIM/CHAUF | 3 096,53 | 0,03 | 2 023,00 | 0,02 | 1 073,53 | 53,07 |
| ECFE01 ASSURANCE RC | 17 883,89 | 0,16 | 10 920,45 | 0,10 | 6 963,44 | 63,77 |
| HG MULTIRISQUES | 9 881,78 | 0,09 | 8 154,02 | 0,08 | 1 727,76 | 21,19 |
| ECFE01 ASSURANCE AUTO | 3 042,83 | 0,03 | 2 178,89 | 0,02 | 863,94 | 39,65 |
| HG ASSURANCE AUTOMOBILE | 370,11 | | 2 872,11 | 0,03 | -2 502,00 | -87,11 |
| HG ASS PROTCT JURID | 752,50 | 0,01 | 984,65 | 0,01 | -232,15 | -23,58 |
| ECFE01 ABON LEFEVRE | 2 118,00 | 0,02 | 3 066,00 | 0,03 | -948,00 | -30,92 |
| DOCUMENTATION | 24 805,92 | 0,22 | 16 759,00 | 0,16 | 8 046,92 | 48,02 |
| ECFE01 DOCUMENTATION | 9 651,08 | 0,09 | 12 087,86 | 0,11 | -2 436,78 | -20,16 |
| MISE A DISPOSIT DU PERSON | 2 873,75 | 0,03 | | | 2 873,75 | |
| HONORAIRES | 7 415,00 | 0,07 | 35 400,00 | 0,34 | -27 985,00 | -79,05 |
| ECFE01 HONOR FORMAT REUNION GR | 12 708,19 | 0,11 | 10 434,37 | 0,10 | 2 273,82 | 21,79 |
| HONORAIRES DE FORMATION | 40 304,25 | 0,36 | 56 431,86 | 0,54 | -16 127,61 | -28,58 |

Détail du compte de résultat

| | du 01/10/18 au 30/09/19 12 mois | % | du 01/10/17 au 30/09/18 12 mois | % | Variation absolue (montant) | Var. abs. (%) |
|--|---------------------------------------|--------------|---------------------------------------|--------------|-----------------------------------|---------------------|
| HG HONOR ET PREST DIVERS | 11 470,00 | 0,10 | 12 497,35 | 0,12 | -1 027,35 | -8,22 |
| FRAIS ACTES & CONTENTIEUX | 4 502,60 | 0,04 | 5 568,74 | 0,05 | -1 066,14 | -19,15 |
| PUBLICITE | 500,00 | | | | 500,00 | |
| ANNONCES ET INSERTIONS | 655,54 | 0,01 | | | 655,54 | |
| PUB.PUBLIC.REL.PUBLIQUES | 7 024,00 | 0,06 | 8 513,73 | 0,08 | -1 489,73 | -17,50 |
| HG CADEAUX A LA CLIENTELE | 5 701,12 | 0,05 | 4 711,65 | 0,04 | 989,47 | 21,00 |
| HG CADEAUX CLIENT/PERS | 4 386,05 | 0,04 | 3 585,00 | 0,03 | 801,05 | 22,34 |
| MECENAT | 23 000,00 | 0,21 | 4 575,00 | 0,04 | 18 425,00 | 402,73 |
| DEPENSES CRECHE LYON | 3 000,00 | 0,03 | | | 3 000,00 | |
| HG DONS POURBOIRES | 2 504,54 | 0,02 | 2 961,75 | 0,03 | -457,21 | -15,44 |
| MECENAT | 2 090,00 | 0,02 | | | 2 090,00 | |
| TRANSPORTS SUR ACHATS | 34,28 | | 189,63 | | -155,35 | -81,92 |
| DEPLA.MISSIONS RECEPTIONS | 158 401,05 | 1,43 | 133 323,41 | 1,26 | 25 077,64 | 18,81 |
| HG DEPL MISSIONS RECPT | 6 812,88 | 0,06 | 30 911,40 | 0,29 | -24 098,52 | -77,96 |
| ECFE01 RECEPTIONS | 9 074,35 | 0,08 | | | 9 074,35 | |
| AFFRANCHISSEMENTS | 57 181,34 | 0,52 | 65 376,56 | 0,62 | -8 195,22 | -12,54 |
| TELEPHONE FAX INTERNET | 31 751,41 | 0,29 | 44 181,90 | 0,42 | -12 430,49 | -28,13 |
| HG FRAIS INTERNET | 1 430,14 | 0,01 | 861,14 | 0,01 | 569,00 | 66,08 |
| HG FRAIS DOSSIER/EMPRUNT | | | 600,00 | 0,01 | -600,00 | -100,00 |
| SERVICES BANCAIRES ET ASS | 16 968,43 | 0,15 | 17 140,35 | 0,16 | -171,92 | -1,00 |
| HG DIV AUT SERV EXTER | 47 407,34 | 0,43 | 42 627,38 | 0,40 | 4 779,96 | 11,21 |
| FRAIS RECRUT PERSON LYON | 23 424,00 | 0,21 | 34 786,23 | 0,33 | -11 362,23 | -32,66 |
| FORMATIONS SUIVIES | 13 229,78 | 0,12 | 16 355,31 | 0,16 | -3 125,53 | -19,11 |
| Autres achats et charges externes | 1 238 644,48 | 11,19 | 1 204 683,27 | 11,43 | 33 961,21 | 2,82 |
| HG FORMATION PROFES | 34 915,04 | 0,32 | 58 188,66 | 0,55 | -23 273,62 | -40,00 |
| EFEA01 FORMATION CONTINUE | 13 974,64 | 0,13 | | | 13 974,64 | |
| HG EFFORT CONSTRUCTION | 12 120,05 | 0,11 | 17 551,46 | 0,17 | -5 431,41 | -30,95 |
| EFEA01 EFFORT CONSTRUCT. | 4 916,95 | 0,04 | | | 4 916,95 | |
| TAXE APPRENTISSAGE | 6 123,22 | 0,06 | 26 707,46 | 0,25 | -20 584,24 | -77,07 |
| CONTRIB S/VA ECON & CFE | 122 862,00 | 1,11 | 119 575,00 | 1,13 | 3 287,00 | 2,75 |
| TAXES FONCIERES | 29 220,25 | 0,26 | 31 876,75 | 0,30 | -2 656,50 | -8,33 |
| HG CFE AUTRES CENTRES | 13 858,00 | 0,13 | 15 220,00 | 0,14 | -1 362,00 | -8,95 |
| TAXE SUR ENSEIGNES | | | 2,00 | | -2,00 | -100,00 |
| DROITS ENREGISTREMENTS | 4 923,00 | 0,04 | 306,00 | | 4 617,00 | NS |
| AGEFIPH CABINET | 3 827,24 | 0,03 | 3 213,60 | 0,03 | 613,64 | 19,10 |
| ADSPL | 206,87 | | | | 206,87 | |
| Impôts, taxes et versements assimilés | 246 947,26 | 2,23 | 272 640,93 | 2,59 | -25 693,67 | -9,42 |
| REMUNERATIONS PERSONNEL | 3 802 568,43 | 34,36 | 3 741 571,18 | 35,50 | 60 997,25 | 1,63 |
| INDEMNITES CPAM | 30 522,07 | 0,28 | 5 589,39 | 0,05 | 24 932,68 | 446,07 |
| CONGES PAYES | -17 434,13 | -0,16 | 7 682,46 | 0,07 | -25 116,59 | -326,93 |
| PRIMES, INDEM & GRATIFICA | 2 930,37 | 0,03 | 21 420,01 | 0,20 | -18 489,64 | -86,32 |
| INDEMNITES DIVERSES | 6 648,17 | 0,06 | 42 565,83 | 0,40 | -35 917,66 | -84,38 |
| INDEMNITES TRANSPORT | 17 636,67 | 0,16 | 16 186,90 | 0,15 | 1 449,77 | 8,96 |
| Salaires et Traitements | 3 842 871,58 | 34,73 | 3 835 015,77 | 36,38 | 7 855,81 | 0,20 |
| COTISATIONS URSSAF | 1 127 639,42 | 10,19 | 1 212 313,44 | 11,50 | -84 674,02 | -6,98 |
| COTISAT MUTUELLE PREVOYAN | 119 364,32 | 1,08 | 112 344,45 | 1,07 | 7 019,87 | 6,25 |
| COTIS RETRAITE | 328 479,53 | 2,97 | 329 177,50 | 3,12 | -697,97 | -0,21 |
| CHARGES S/CONGES PAYES | -11 626,17 | -0,11 | 4 492,27 | 0,04 | -16 118,44 | -358,80 |
| CHARGES SOCIALES S/PRIMES | -2 782,00 | -0,03 | -13 060,00 | -0,12 | 10 278,00 | -78,70 |
| CRÉDIT IMPT COMPÉTITIVITÉ | -36 162,78 | -0,33 | -155 705,64 | -1,48 | 119 542,86 | -76,77 |
| COMITE ENTREPRISE | 34 260,00 | 0,31 | 20 962,80 | 0,20 | 13 297,20 | 63,43 |
| HG INDEMNITE TRANSPORT | 7 205,78 | 0,07 | 5 813,60 | 0,06 | 1 392,18 | 23,95 |

Détail du compte de résultat

| | du 01/10/18 au 30/09/19 12 mois | % | du 01/10/17 au 30/09/18 12 mois | % | Variation absolue (montant) | Var. abs. (%) |
|-------------------------------------|---------------------------------------|--------------|---------------------------------------|--------------|-----------------------------------|---------------------|
| TICKETS RESTAURANT | 115 621,69 | 1,04 | 107 877,84 | 1,02 | 7 743,85 | 7,18 |
| PHARMACIE MEDECINE TRAV | 10 001,06 | 0,09 | 11 093,38 | 0,11 | -1 092,32 | -9,85 |
| AUTR.CHARGES DE PERSONNEL | 39 620,59 | 0,36 | 2 940,54 | 0,03 | 36 680,05 | NS |
| Charges sociales | 1 731 621,44 | 15,65 | 1 638 250,18 | 15,54 | 93 371,26 | 5,70 |
| DOTAT AMORT IMMO INCORP | 758,28 | 0,01 | 1 194,94 | 0,01 | -436,66 | -36,54 |
| DOTATIONS AMORTISSEMENTS CORPOR | 131 728,52 | 1,19 | 142 497,93 | 1,35 | -10 769,41 | -7,56 |
| DOT.PROV.RISQ.& CHR.G.EXPL | 43 904,12 | 0,40 | 111 151,53 | 1,05 | -67 247,41 | -60,50 |
| DOT.PROV.DEPR.ACTIFS CIRC | 129 698,98 | 1,17 | 152 770,61 | 1,45 | -23 071,63 | -15,10 |
| Amortissements et provisions | 306 089,90 | 2,77 | 407 615,01 | 3,87 | -101 525,11 | -24,91 |
| REDEVANCES/CONCESSIONS,.. | 3 125,50 | 0,03 | 2 504,00 | 0,02 | 621,50 | 24,82 |
| PERTES/CREANCES IRRECOUVR | 22 187,79 | 0,20 | 31 667,01 | 0,30 | -9 479,22 | -29,93 |
| PERTES SUR CREANCES ANTERIEURE | 36 855,28 | 0,33 | 177 192,93 | 1,68 | -140 337,65 | -79,20 |
| CHARGES DIV.GEST.COURANTE | 173,82 | | 138,28 | | 35,54 | 25,70 |
| Autres charges | 62 342,39 | 0,56 | 211 502,22 | 2,01 | -149 159,83 | -70,52 |
| Total | 7 428 517,05 | 67,13 | 7 569 707,38 | 71,81 | -141 190,33 | -1,87 |
| RESULTAT D'EXPLOITATION | 1 090 282,52 | 9,85 | 1 073 416,72 | 10,18 | 16 865,80 | 1,57 |
| PRODUITS DE PARTICIPATIONS | 1,20 | | 1,20 | | | |
| PROD.AUTR.IMMO.FINANCIER. | 100 255,93 | 0,91 | 97 601,97 | 0,93 | 2 653,96 | 2,72 |
| REVENUS VAL.MOB.PLACEMENT | 1 971,63 | 0,02 | 703,89 | 0,01 | 1 267,74 | 180,10 |
| AUTRES PRODUITS FINANCIER | 87 421,58 | 0,79 | 3 088,75 | 0,03 | 84 332,83 | NS |
| EXPE01 DIVIDENDES | 104 024,24 | 0,94 | 88 317,22 | 0,84 | 15 707,02 | 17,78 |
| REPR./PROV.RISQ.CHARG.FIN | 1 796,89 | 0,02 | | | 1 796,89 | |
| Produits financiers | 295 471,47 | 2,67 | 189 713,03 | 1,80 | 105 758,44 | 55,75 |
| HG INTERETS DES EMPRUNTS | 494,07 | | | | 494,07 | |
| INTERETS S/PARTICIPATION | 1 726,47 | 0,02 | 1 907,61 | 0,02 | -181,14 | -9,50 |
| INTERETS S/EMPRUNTS | 8 029,02 | 0,07 | 6 678,88 | 0,06 | 1 350,14 | 20,22 |
| CHARGES D'INTERETS | 7 860,73 | 0,07 | 7 913,62 | 0,08 | -52,89 | -0,67 |
| DOT.PROV.DEPREC.ELTS FIN. | 30 000,00 | 0,27 | | | 30 000,00 | |
| Charges financières | 48 110,29 | 0,43 | 16 500,11 | 0,16 | 31 610,18 | 191,58 |
| Résultat financier | 247 361,18 | 2,24 | 173 212,92 | 1,64 | 74 148,26 | 42,81 |
| RESULTAT COURANT | 1 337 643,70 | 12,09 | 1 246 629,64 | 11,83 | 91 014,06 | 7,30 |
| PROD.EXCEPT./OPER.GESTION | | | 4 608,90 | 0,04 | -4 608,90 | -100,00 |
| PROD.EXCEPT./OPER.GESTION | 2 920,24 | 0,03 | 2 524,68 | 0,02 | 395,56 | 15,67 |
| PROD.EXPLOIT./EXERC.ANTER | 1 210,15 | 0,01 | 17 788,19 | 0,17 | -16 578,04 | -93,20 |
| PRODUITS CES IMMO CORPOREL | 5 863,00 | 0,05 | | | 5 863,00 | |
| PRODTS CESSION IMMO FINANC CEDE | | | 2 314,69 | 0,02 | -2 314,69 | -100,00 |
| QP SUBVENT VIREES | 528,67 | | 528,67 | 0,01 | | |
| REP/PROV RISQ&CHG EXCEPT | 40 000,00 | 0,36 | | | 40 000,00 | |
| Produits exceptionnels | 50 522,06 | 0,46 | 27 765,13 | 0,26 | 22 756,93 | 81,96 |
| CHARGES EXCEPTION. S/OPERAT.GES | 5 168,01 | 0,05 | 38 447,26 | 0,36 | -33 279,25 | -86,56 |
| HG PENALITES ET AMENDES | 20,00 | | | | 20,00 | |
| CHARGES EXCEP./OP.GESTION | 465,20 | | | | 465,20 | |
| HG CHARGES S/EXERCICE ANTERIEUR | 60,00 | | | | 60,00 | |
| VAL.COMPTA.IMMOB.CORP.CED | 2 287,82 | 0,02 | 9 752,05 | 0,09 | -7 464,23 | -76,54 |
| VC IMMO FINANCIERES CEDEES | | | 2 314,69 | 0,02 | -2 314,69 | -100,00 |
| EFE LYON - DOT AMORT PROV CHGES | | | 8 056,35 | 0,08 | -8 056,35 | -100,00 |
| Charges exceptionnelles | 8 001,03 | 0,07 | 58 570,35 | 0,56 | -50 569,32 | -86,34 |
| Résultat exceptionnel | 42 521,03 | 0,38 | -30 805,22 | -0,29 | 73 326,25 | -238,03 |



Détail du compte de résultat

| | du 01/10/18 au 30/09/19 12 mois | % | du 01/10/17 au 30/09/18 12 mois | % | Variation absolue (montant) | Var. abs. (%) |
|-----------------------------------|---------------------------------------|--------------|---------------------------------------|--------------|-----------------------------------|---------------------|
| RESULTAT AVANT IMPOTS | 1 380 164,73 | 12,47 | 1 215 824,42 | 11,53 | 164 340,31 | 13,52 |
| PARTICIPAT. DES SALARIES | 125 535,00 | 1,13 | 63 290,00 | 0,60 | 62 245,00 | 98,35 |
| Participation des salariés | 125 535,00 | 1,13 | 63 290,00 | 0,60 | 62 245,00 | 98,35 |
| IMPOTS SUR LES BENEFICES | 356 305,00 | 3,22 | 259 205,00 | 2,46 | 97 100,00 | 37,46 |
| Crédit d'impôt MECENAT & FAMILLE | -20 692,00 | -0,19 | | | -20 692,00 | |
| Impôts sur les bénéfices | 335 613,00 | 3,03 | 259 205,00 | 2,46 | 76 408,00 | 29,48 |
| RESULTAT DE L'EXERCICE | 919 016,73 | 8,30 | 893 329,42 | 8,48 | 25 687,31 | 2,88 |

Détail du bilan

| | Brut | Amortissements Dépréciations | Net au 30/09/19 | Net au 30/09/18 |
|--|---------------------|---------------------------------|---------------------|---------------------|
| ACTIF | | | | |
| Immobilisations incorporelles | | | | |
| LOGICIELS INFORMATIQUES | 19 971,30 | | 19 971,30 | 22 830,30 |
| AMORT LOGICIELS INFORM | | 19 670,40 | -19 670,40 | -21 968,78 |
| Concessions, brevets et droits assimilé | 19 971,30 | 19 670,40 | 300,90 | 861,52 |
| FONDS COMMERCIAL | 2 547 027,63 | | 2 547 027,63 | 2 547 027,63 |
| Fonds commercial | 2 547 027,63 | | 2 547 027,63 | 2 547 027,63 |
| RACHAT CLIENTELE | 25 805,80 | | 25 805,80 | 25 805,80 |
| Autres immobilisations incorporelles | 25 805,80 | | 25 805,80 | 25 805,80 |
| Immobilisations corporelles | | | | |
| MATERIEL INDUSTRIEL | 533,57 | | 533,57 | 533,57 |
| AMORT.INS.TEC.MAT.OUT.IND | | 533,57 | -533,57 | -533,57 |
| Installations techniques, matériel et out | 533,57 | 533,57 | | |
| AAI DIVERS | 980 277,66 | | 980 277,66 | 939 385,94 |
| MATERIEL DE TRANSPORT | | | | 14 614,76 |
| MATERIEL BUREAU ET INFO. | 420 509,93 | | 420 509,93 | 408 560,06 |
| SOCO01 MAT BUREAU & INF | 93 062,20 | | 93 062,20 | 77 353,75 |
| MOBILIER | 174 331,05 | | 174 331,05 | 184 090,78 |
| AMORT.AAI DIVERS | | 478 340,89 | -478 340,89 | -473 562,94 |
| AMORT.MATERIEL TRANSPORT | | | | -11 915,09 |
| AMORT.MAT.BUREAU ET INFO. | | 351 165,37 | -351 165,37 | -329 193,43 |
| SOCO01 AMORT MAT BUR & IN | | 30 087,90 | -30 087,90 | -16 910,59 |
| AMORT.MOBILIER | | 122 580,80 | -122 580,80 | -122 252,31 |
| Autres immobilisations corporelles | 1 668 180,84 | 982 174,96 | 686 005,88 | 670 170,93 |
| IMMOILISATIONS EN COURS | 17 020,80 | | 17 020,80 | 39 020,80 |
| Immob. en cours / Avances & acompte | 17 020,80 | | 17 020,80 | 39 020,80 |
| Immobilisations financières | | | | |
| COGE01 TITRES DE PARTICIPATION | 977 962,60 | | 977 962,60 | 977 962,60 |
| TITRES PART. ETRA | 5 100,00 | | 5 100,00 | |
| CAF001 TITRES CAF VARSO | 363,37 | | 363,37 | 363,37 |
| EXPE01 TITRES EUREX EXP | 42 831,73 | | 42 831,73 | 42 831,73 |
| AUTRES TITRES DE PARTICIP | 322,57 | | 322,57 | 322,57 |
| EACF01 TITRES ACFEG | 864 395,88 | | 864 395,88 | 705 000,04 |
| TITRES MR CHETTRIT LYON | 333 000,00 | | 333 000,00 | 333 000,00 |
| TITRES EUREX GUINET | 10 208,00 | | 10 208,00 | 10 208,00 |
| TITRES EFE LA ROCHE | 340 000,00 | | 340 000,00 | 340 000,00 |
| TITRES CHABERT LYON | 306 449,60 | | 306 449,60 | 306 449,60 |
| EACFE01 FRAIS TITRES ACFEG | 35 000,00 | | 35 000,00 | 35 000,00 |
| CREANCES/FILIALE LA ROCHE | 261 935,60 | | 261 935,60 | 192 814,36 |
| PROV DEP TITRES PARTICIPAT | | 10 571,37 | -10 571,37 | -10 571,37 |
| PROV PR DEPREC TITRES CHABERT | | 30 000,00 | -30 000,00 | |
| Participations et créances rattachées | 3 177 569,35 | 40 571,37 | 3 136 997,98 | 2 933 380,90 |
| TITRES IMMOBILISES-PROPRI | 512,23 | | 512,23 | 512,23 |
| Autres titres immobilisés | 512,23 | | 512,23 | 512,23 |
| DEPOTS CAUTIONNEM.VERSES | 45 169,12 | | 45 169,12 | 45 169,12 |
| Autres immobilisations financières | 45 169,12 | | 45 169,12 | 45 169,12 |
| TOTAL ACTIF IMMOBILISE | 7 501 790,64 | 1 042 950,30 | 6 458 840,34 | 6 261 948,93 |
| Stocks | | | | |
| Créances | | | | |
| CLIENTS HORS GROUPE DEBIT | 2 604 434,14 | | 2 604 434,14 | 2 319 450,94 |
| CLIENTS GROUPE DEBIT | 164 474,73 | | 164 474,73 | 89 977,22 |
| HG CLIENTS DOUT LITIGIEUX | 277 331,90 | | 277 331,90 | 265 120,69 |

Détail du bilan

| | Brut | Amortissements Dépréciations | Net au 30/09/19 | Net au 30/09/18 |
|--|----------------------|---------------------------------|----------------------|----------------------|
| HG CLIENTS FAE | 1 626 857,45 | | 1 626 857,45 | 1 556 396,68 |
| HG PROV DEPR CLIENTS | | 338 044,02 | -338 044,02 | -345 835,65 |
| Clients et comptes rattachés | 4 673 098,22 | 338 044,02 | 4 335 054,20 | 3 885 109,88 |
| Fournis RRR A OBTENIR | 6 261,47 | | 6 261,47 | 1 296,85 |
| Fournisseurs débiteurs | 6 261,47 | | 6 261,47 | 1 296,85 |
| SAISIE DGI SKL LYON | 12 033,90 | | 12 033,90 | |
| PERSONNEL AVANC. ET ACPTES | 300,00 | | 300,00 | 1 149,50 |
| CHEQUES RESTAURANT | | | | 3 444,01 |
| PRODUITS A RECEVOIR | | | | 136 201,60 |
| Personnel | 12 333,90 | | 12 333,90 | 140 795,11 |
| IMPOTS SUR LES BENEFICES | 77 687,74 | | 77 687,74 | 146 014,00 |
| Etat, Impôts sur les bénéfices | 77 687,74 | | 77 687,74 | 146 014,00 |
| TVA/IMMOBILIS.DEDUCTIBLE | 613,16 | | 613,16 | 1 663,98 |
| TVA/AUTR.BIENS SERV. DED. | 69 359,83 | | 69 359,83 | 54 668,06 |
| REGULARISATION DE TVA COLLECTEE | | | | 163,87 |
| TCA/FACT. NON PARVENUES | 51 439,39 | | 51 439,39 | 44 090,00 |
| TVA A REGULARISER DEBIT | 17,00 | | 17,00 | |
| Etat, Taxes sur le chiffre d'affaires | 121 429,38 | | 121 429,38 | 100 585,91 |
| ETAT - PRODUITS A RECEVOIR | | | | 30 430,00 |
| C/C EUREX GUINET | 96 389,61 | | 96 389,61 | 94 935,61 |
| HG C/C CAF POLOGNE | 7 764,65 | | 7 764,65 | 12 354,15 |
| HG EUREX CHETTRIT | 87 689,66 | | 87 689,66 | 89 715,66 |
| AUTR.CPTS DEBIT.OU CREDIT | 34 294,51 | | 34 294,51 | 53 114,56 |
| AUTRES COMPTES DEBITEURS | 54 060,00 | | 54 060,00 | 48 000,00 |
| DIVERS PRODUITS A RECEVOIR | 26 823,59 | | 26 823,59 | 255,82 |
| HG PROV C/C CAF POLOGNE | | 7 764,65 | -7 764,65 | -9 561,54 |
| Autres créances | 307 022,02 | 7 764,65 | 299 257,37 | 319 244,26 |
| Divers | | | | |
| Fournisseurs avances et acompt | 171,28 | | 171,28 | 100,00 |
| Avances et acomptes versés sur comm | 171,28 | | 171,28 | 100,00 |
| VALEURS MOBILIERES DE PLACEMENT | | | | 90 000,00 |
| Valeurs mobilières de placement | | | | 90 000,00 |
| VALEURS A L'ENCAISSEMENT | 34 798,96 | | 34 798,96 | 209 747,24 |
| CAISSE EPARGNE VOGLANS | 270 580,27 | | 270 580,27 | 151 594,96 |
| BPSC MOUTIERS | 76 085,17 | | 76 085,17 | 64 283,02 |
| CIC MOUTIERS | 91 657,18 | | 91 657,18 | 61 755,08 |
| CRCA MOUTIERS | 184 321,28 | | 184 321,28 | 147 761,31 |
| BPSC SIEGE | 44 431,22 | | 44 431,22 | 5 844,78 |
| LAYDERNIER SEYNOD | 219 244,03 | | 219 244,03 | 229 472,88 |
| BQUE LAYDERNIER THEURIET ANNECY | 7 384,18 | | 7 384,18 | 23 173,84 |
| CREDIT MUTUEL LYON | 76 754,65 | | 76 754,65 | 89 264,56 |
| BANQUE POPULAIRE LYON | 178 824,70 | | 178 824,70 | 90 752,56 |
| CAISSE VOGLANS | 125,77 | | 125,77 | 125,77 |
| CAISSE ALBERTVILLE | 8,30 | | 8,30 | 8,30 |
| CAISSE MOUTIERS | 450,32 | | 450,32 | 351,90 |
| CAISSE SEYNOD | 244,24 | | 244,24 | 234,36 |
| Disponibilités | 1 184 910,27 | | 1 184 910,27 | 1 074 370,56 |
| HG CHARG CONSTAT AVANCE | 83 135,31 | | 83 135,31 | 57 042,79 |
| Charges constatées d'avance | 83 135,31 | | 83 135,31 | 57 042,79 |
| TOTAL ACTIF CIRCULANT | 6 466 049,59 | 345 808,67 | 6 120 240,92 | 5 814 559,36 |
| COMPTES DE REGULARISATION | | | | |
| TOTAL ACTIF | 13 967 840,23 | 1 388 758,97 | 12 579 081,26 | 12 076 508,29 |

Détail du bilan

| | Net au 30/09/19 | Net au 30/09/18 |
|--|---------------------|---------------------|
| PASSIF | | |
| CAP.SOUSCR. APPELE VERSE | 1 958 624,00 | 1 958 624,00 |
| Capital social ou individuel | 1 958 624,00 | 1 958 624,00 |
| PRIMES LIEES / CAP.SOCIAL | 415 153,35 | 415 153,35 |
| Primes d'émission, de fusion, d'apport, ... | 415 153,35 | 415 153,35 |
| RESERVE LEGALE PROPR.DITE | 195 862,40 | 195 862,40 |
| Réserve légale | 195 862,40 | 195 862,40 |
| AUTRES RESERVES STATUTAIRES | 4 034 187,06 | 3 630 513,64 |
| Réserves statutaires ou contractuelles | 4 034 187,06 | 3 630 513,64 |
| Résultat de l'exercice | 919 016,73 | 893 329,42 |
| SUBVENTION EQUIPT SIEGE ANNECY | 5 286,70 | 5 286,70 |
| SUB INV SIEGE INSCRITE AU RESULTAT | -4 230,82 | -3 702,15 |
| Subventions d'investissement | 1 055,88 | 1 584,55 |
| AMORTISSEMENTS DEROGATOIRES | 35 000,00 | 35 000,00 |
| Provisions réglementées | 35 000,00 | 35 000,00 |
| TOTAL CAPITAUX PROPRES | 7 558 899,42 | 7 130 067,36 |
| TOTAL AUTRES FONDS PROPRES | | |
| AUTR.PROVIS. POUR RISQUES | 142 976,26 | 170 957,65 |
| Provisions pour risques | 142 976,26 | 170 957,65 |
| TOTAL PROVISIONS POUR RISQUES ET CHARGES | 142 976,26 | 170 957,65 |
| EMPRUNT CRCA MOUTIERS 60 K€ | 39 391,18 | 51 218,39 |
| EMPRUNT CM LYON TRAVAUX | 5 130,32 | 15 302,88 |
| EMPRUNT CM 14 000 € LYON | | 2 939,78 |
| EMPRUNT REFECTION LYON | 45 123,04 | 59 947,03 |
| EMPRUNT RACHAT CHABERT LYON | 239 164,77 | 283 186,93 |
| PRET RENOUV PARC INFO SEYNOD | 14 219,73 | 29 628,45 |
| EFE SEYNOD - CLIMATISATION | 43 259,39 | 56 047,23 |
| EFE SEYNOD - TRAVAUX THEURIET | 66 603,58 | 95 727,84 |
| EMPRUNT TRAVAUX THONES | 70 737,14 | |
| EMPRUNT RACHAT PARTS MANAGEMENT CON | 143 455,19 | |
| INT.COUR./EMPR.ETB CREDIT | | 32,72 |
| <i>Emprunts</i> | 667 084,34 | 594 031,25 |
| INTERETS COURUS A PAYER | 3 168,31 | 1 375,64 |
| <i>Découverts et concours bancaires</i> | 3 168,31 | 1 375,64 |
| Emprunts et dettes auprès des établissements de crédits | 670 252,65 | 595 406,89 |
| CPTES LIAISONS ENTRE ETAB | 1 697,45 | |
| Emprunts et dettes financières diverses | 1 697,45 | |
| C/C BRUYERE | 93,83 | 93,83 |
| C/C BALAZUC | 5 381,52 | 9 659,47 |
| C/C NEOLIER | 11 524,16 | 12 046,06 |
| C/C REVIL | 6 459,00 | 24 792,41 |
| HG C/C ACFEG | | 39 520,35 |
| INTERETS COURUS SUR C/C | 927,00 | 927,00 |
| Emprunts et dettes financières diverses - Associés | 24 385,51 | 87 039,12 |
| CLIENTS AVANCES ER ACOMPTE | 62 991,00 | |
| Avances et acomptes reçus sur commandes en cours | 62 991,00 | |
| FOURNISSEURS | 188 061,87 | 178 944,91 |
| FOURNISSEURS DU GROUPE | 185 156,30 | 159 132,31 |
| FOURN. FACT.NON PARVENUES | 282 794,96 | 215 465,04 |
| ECFE01 FOURNISSEURS F.N.P. | 57 800,00 | 76 368,00 |
| Dettes fournisseurs et comptes rattachés | 713 813,13 | 629 910,26 |

Détail du bilan

| | Net au 30/09/19 | Net au 30/09/18 |
|--|----------------------|----------------------|
| PERSONNEL - RÉMUNÉRATIONS DUES | 110 191,37 | 162 087,28 |
| COMITES D'ENTR.ET D'ETAB. | 6 558,00 | 6 558,00 |
| CHEQUES RESTAURANT | 1 108,18 | |
| DETTES PROV./CONGES PAYES | 381 152,23 | 398 586,36 |
| DETTES PROV./PARTIC.SALAR | 125 535,00 | 148 202,71 |
| PERS.AUTR.CHARGES A PAYER | 60 000,00 | 68 599,21 |
| PRIMES DE BILAN CAP | 17 818,00 | 14 000,00 |
| PERS.AUTR.CHARGES A PAYER | 44 000,00 | 43 125,00 |
| FRAIS DE DEPLACEMENT CAP | 1 484,81 | |
| <i>Personnel</i> | 747 847,59 | 841 158,56 |
| SECURITE SOCIALE | 126 236,58 | 159 543,26 |
| MUTUELLE PREVOYANCE | 45 334,49 | 49 189,21 |
| CAISSES DE RETRAITE | 53 290,93 | 53 288,27 |
| CAVEC | 945,00 | |
| AUTR.CHARG.SOCIAL.A PAYER | 119 670,61 | 148 080,69 |
| CHARG SOCIAL S/CONG PAY | 181 251,50 | 163 837,61 |
| PROVIS CHGES S/PRIMES | 19 680,00 | 25 680,00 |
| EFEA01 CHARG SOC A PAYER | 11 356,00 | 23 416,00 |
| <i>Organismes sociaux</i> | 557 765,11 | 623 035,04 |
| TVA A DECAISSER | 120 520,00 | 151 887,00 |
| TVA COLLECTEE 19,6 % | 45 640,39 | 45 716,83 |
| TVA COLLECTEE 20 % | 460 460,09 | 399 539,12 |
| TVA / AVOIRS A REC | 86,18 | |
| TCA/FACTURES A ETABLIR | 274 764,69 | 259 219,05 |
| TCA A REGUL.OU EN ATTENTE | | 157,37 |
| <i>Etat, Taxes sur le chiffre d'affaires</i> | 901 471,35 | 856 519,37 |
| PRLV A LA SOURCE | 12 751,64 | |
| ETAT CHARGES A PAYER | 65 945,00 | 59 300,00 |
| ASSOCIES DIVIDENDES A PAYER | 33 200,00 | 63 396,49 |
| <i>Autres dettes fiscales et sociales</i> | 111 896,64 | 122 696,49 |
| Dettes fiscales et sociales | 2 318 980,69 | 2 443 409,46 |
| HG CLIENTS AVOIRS A ETABLIR | | 1 086,40 |
| AUTRES COMPTES CRÉDITEURS | 47 626,00 | 47 626,00 |
| DIVERS CHARGES A PAYER | | 638,00 |
| Autres dettes | 47 626,00 | 49 350,40 |
| PRODUITS CONSTAT.D'AVANCE | 1 037 459,15 | 970 367,15 |
| Produits constatés d'avance | 1 037 459,15 | 970 367,15 |
| TOTAL DETTES | 4 877 205,58 | 4 775 483,28 |
| | | |
| TOTAL PASSIF | 12 579 081,26 | 12 076 508,29 |

ACTIF

du 01/07/2019
au 31/12/2019
(6 mois)du 01/11/2018
au 30/06/2019
(08 mois)

| | Brut | Amort. & Prov | Net | % | Net | % |
|---|-------------------|-----------------|-------------------|--------|-------------------|--------|
| Fonds commercial | 56 000,00 | | 56 000,00 | 11,82 | 56 000,00 | 13,62 |
| 20700000 FONDS COMMERCIAL | 56 000,00 | | 56 000,00 | 11,82 | 56 000,00 | 13,62 |
| Autres immobilisations incorporelles | 1 285,00 | 720,83 | 564,17 | 0,12 | 576,67 | 0,14 |
| 20500000 LOGICIEL | 865,00 | | 865,00 | 0,18 | 865,00 | 0,21 |
| 20800000 AUTRES IMMOS.INCORPO | 420,00 | | 420,00 | 0,09 | | |
| 28050000 AMORT LOGICIEL | | 720,83 | -720,83 | -0,14 | -288,33 | -0,06 |
| Immobilisations corporelles | 51 103,20 | 2 568,74 | 48 534,46 | 10,24 | 7 141,45 | 1,74 |
| 21810000 INST.AGENC.DIVERS | 40 485,58 | | 40 485,58 | 8,54 | | |
| 21830000 MAT.BUREAU & INFORMAT | 7 811,60 | | 7 811,60 | 1,65 | 7 062,60 | 1,72 |
| 21840000 MOBILIER | 2 806,02 | | 2 806,02 | 0,59 | 957,00 | 0,23 |
| 28181000 AMORT.AG.CONS.DIVERS | | 326,14 | -326,14 | -0,06 | | |
| 28183000 AMORT.MAT.BUREAU & IN | | 2 033,78 | -2 033,78 | -0,42 | -814,35 | -0,19 |
| 28184000 AMORT. MOBILIER | | 208,82 | -208,82 | -0,03 | -63,80 | -0,01 |
| Immobilisations financières | 1 653,50 | | 1 653,50 | 0,35 | 1 645,50 | 0,40 |
| 26100000 TITRES DE PARTICIPAT | 223,50 | | 223,50 | 0,05 | 215,50 | 0,05 |
| 26110000 PARTICIPATION GIE HANS | 500,00 | | 500,00 | 0,11 | 500,00 | 0,12 |
| 27500000 DEPOTS & CAUTIONNEME | 930,00 | | 930,00 | 0,20 | 930,00 | 0,23 |
| ACTIF IMMOBILISÉ | 110 041,70 | 3 289,57 | 106 752,13 | 22,52 | 65 363,62 | 15,90 |
| Matières premières, approv., en cours de production | 128 360,00 | | 128 360,00 | 27,08 | 81 804,00 | 19,89 |
| 34500000 PRESTATION DE SERVICE EN COURS | 128 360,00 | | 128 360,00 | 27,08 | 81 804,00 | 19,89 |
| Marchandises | | | | | | |
| Avances et acomptes versés sur commandes | | | | | | |
| Clients et comptes rattachés | 22 285,36 | | 22 285,36 | 4,70 | 31 008,65 | 7,54 |
| 41100000 CLIENTS | 22 285,36 | | 22 285,36 | 4,70 | 31 008,65 | 7,54 |
| Autres créances | 54 662,44 | | 54 662,44 | 11,53 | 28 549,84 | 6,94 |
| 40100000 FOURNISSEURS | 4 809,60 | | 4 809,60 | 1,01 | 2 394,00 | 0,58 |
| 44400000 ETAT IMPOTS S/BENEFI | 13 670,00 | | 13 670,00 | 2,88 | | |
| 44566000 TVA DEDUCT.S/ACHATS | 370,39 | | 370,39 | 0,08 | 186,90 | 0,05 |
| 44571000 TVA COLLECTEE | 34 466,28 | | 34 466,28 | 7,27 | 19 864,27 | 4,83 |
| 44586000 TVA S/FACT.NON PARVE | 331,32 | | 331,32 | 0,07 | 3 301,80 | 0,80 |
| 46710000 CREANCES CLIENTS BM FISCALITE REPRISE | | | | | 2 802,87 | 0,68 |
| 46750000 EUREX | 1 014,85 | | 1 014,85 | 0,21 | | |
| Valeurs mobilières de placement | | | | | | |
| Banques, C.C.P., et autres disponibilités | 161 866,06 | | 161 866,06 | 34,15 | 204 474,01 | 49,73 |
| 51210000 BANQUE POPULAIRE DES ALPES | 61 866,06 | | 61 866,06 | 13,05 | 204 474,01 | 49,73 |
| 51220000 OPTIPLUS TRESORERIE | 100 000,00 | | 100 000,00 | 21,10 | | |
| Caisse | 4,80 | | 4,80 | 0,00 | 4,80 | 0,00 |
| 53000000 CAISSE | 4,80 | | 4,80 | 0,00 | 4,80 | 0,00 |
| Charges constatées d'avance | | | | | | |
| ACTIF CIRCULANT | 367 178,66 | | 367 178,66 | 77,48 | 345 841,30 | 84,10 |
| TOTAL GÉNÉRAL ACTIF | 477 220,36 | 3 289,57 | 473 930,79 | 100,00 | 411 204,92 | 100,00 |

| PASSIF | du 01/07/2019 au 31/12/2019 (6 mois) | | du 01/11/2018 au 30/06/2019 (08 mois) | |
|---|--|-------------------|---|---------------|
| | Capital social ou individuel (dont versé : 10 000,00) 10130000 CAPITAL APPELE VERSE | 10 000,00 | 2,11 | 10 000,00 |
| | 10 000,00 | 2,11 | 10 000,00 | 2,43 |
| Ecarts de réévaluation | | | | |
| Réserve légale | | | | |
| Réserves réglementées | | | | |
| Autres réserves | 1 000,00 | 0,21 | | |
| 10680000 AUTRES RESERVES | 1 000,00 | 0,21 | | |
| Report à nouveau | | | | |
| Résultat de l'exercice | 44 374,49 | 9,36 | 82 104,18 | 19,97 |
| Provisions réglementées | | | | |
| | 55 374,49 | 11,68 | 92 104,18 | 22,40 |
| | | | | |
| CAPITAUX PROPRES | 55 374,49 | 11,68 | 92 104,18 | 22,40 |
| Provisions pour risques et charges | | | | |
| Emprunts et dettes assimilées | 61 218,71 | 12,92 | 66 022,45 | 16,06 |
| 16410000 EMPRUNT ETABLIS.CRED | 61 218,71 | 12,92 | 66 022,45 | 16,06 |
| Avances et acomptes reçus sur commande en cours | | | | |
| Fournisseurs et comptes rattachés | 8 117,86 | 1,71 | 29 930,15 | 7,28 |
| 40100000 FOURNISSEURS | 6 129,96 | 1,29 | 1 319,35 | 0,32 |
| 40810000 FOURNIS.FACT.NON PAR | 1 987,90 | 0,42 | 28 610,80 | 6,96 |
| Autres dettes | 349 219,73 | 73,69 | 223 148,14 | 54,27 |
| 41100000 CLIENTS | 199 483,39 | 42,09 | 150 785,26 | 36,67 |
| 42820000 CONGES A PAYER | 3 229,66 | 0,68 | 985,85 | 0,24 |
| 43100000 SECURITE SOCIALE | 6 545,41 | 1,38 | 4 635,97 | 1,13 |
| 43702000 HARMONIE MUTUELLE | 1 711,56 | 0,36 | 967,47 | 0,24 |
| 43703000 MALAKOFF MEDERIC | 5 926,71 | 1,25 | 4 532,71 | 1,10 |
| 43708000 AUTRES | | | 949,55 | 0,23 |
| 43820000 ORG.SOC. CH/CONGES A | 1 053,99 | 0,22 | 358,22 | 0,09 |
| 44210000 PRELEVEMENT A LA SOURCE | 1 256,46 | 0,27 | 896,84 | 0,22 |
| 44400000 ETAT IMPOTS S/BENEFI | | | 26 341,00 | 6,41 |
| 44551000 TVA A DECAISSER | 3 558,00 | 0,75 | 31 120,00 | 7,57 |
| 44860000 ETAT AUTRES CH. A PA | | | 500,00 | 0,12 |
| 44863000 TAXES SUR SALAIRES | 104,52 | 0,02 | 82,76 | 0,02 |
| 45510000 BESSE CHRYSTELLE | 41 459,85 | 8,75 | 956,51 | 0,23 |
| 45520000 NANTET JEAN | 8,00 | 0,00 | 8,00 | 0,00 |
| 45530000 PAILLARDIN NADEGE | 28,00 | 0,01 | 28,00 | 0,01 |
| 45700000 DIVIDENDES A PAYER | 81 104,18 | 17,11 | | |
| 46720000 DIVERS | 3 750,00 | 0,79 | | |
| Produits constatés d'avance | | | | |
| | DETTES | 418 556,30 | 319 100,74 | 77,60 |
| | | 88,32 | | |
| TOTAL GÉNÉRAL PASSIF | 473 930,79 | 100,00 | 411 204,92 | 100,00 |

| COMPTE DE RÉSULTAT | du 01/07/2019 au 31/12/2019 (06 mois) | | du 01/11/2018 au 30/06/2019 (08 mois) | | Variation absolue (06 mois) | % |
|--|---|--------|---|--------|-----------------------------------|---------------|
| Ventes de marchandises | | | | | | |
| <i>Ventes de marchandises</i> | | | | | | |
| Production vendue | | | | | | |
| Prestations de services | 159 403,32 | 76,05 | 247 194,35 | 98,82 | -87 791 | -35,51 |
| Produits des activités annexes | 3 634,30 | 1,73 | 6 152,00 | 2,46 | -2 518 | -40,92 |
| Production stockée | 46 556,00 | 22,21 | -3 196,00 | -1,27 | 49 752 | N/S |
| Production immobilisée | | | | | | |
| <i>Production</i> | 209 593,62 | 100,00 | 250 150,35 | 100,00 | -40 557 | -16,20 |
| <i>Production de l'exercice</i> | 209 593,62 | 100,00 | 250 150,35 | 100,00 | -40 557 | -16,20 |
| Achats de marchandises | | | | | | |
| Variation de stock de marchandises | | | | | | |
| <i>Consommation de marchandises</i> | | | | | | |
| Achats de Matières premières & autres approvisionnements | | | | | | |
| Variation de stock de matières premières | | | | | | |
| <i>Consommation de matières premières</i> | | | | | | |
| Sous traitance directe | 15 983,27 | 7,63 | 17 637,00 | 7,05 | -1 654 | -9,37 |
| Marge brute | 193 610,35 | 92,37 | 232 513,35 | 92,95 | -38 903 | -16,72 |
| Matières consommables | 2 320,22 | 1,11 | 1 866,43 | 0,75 | 454 | 24,33 |
| Services extérieurs | 11 841,80 | 5,65 | 15 139,55 | 6,05 | -3 298 | -21,77 |
| Autres Services extérieurs | 15 053,06 | 7,18 | 15 234,64 | 6,09 | -181 | -1,18 |
| <i>Total</i> | 29 215,08 | 13,94 | 32 240,62 | 12,89 | -3 025 | -9,37 |
| Valeur ajoutée produite | 164 395,27 | 78,44 | 200 272,73 | 80,06 | -35 877 | -17,90 |
| Subventions d'exploitation | | | | | | |
| Impôts, taxes et versements assimilés | -180,24 | -0,08 | 1 722,76 | 0,69 | -1 902 | -110,44 |
| Salaires et traitements | 77 919,91 | 37,18 | 64 765,39 | 25,89 | 13 154 | 20,31 |
| Charges sociales | 31 650,71 | 15,10 | 25 043,52 | 10,01 | 6 607 | 26,38 |
| Excédent brut d'exploitation | 55 004,89 | 26,24 | 108 741,06 | 43,47 | -53 737 | -49,41 |
| Reprises / charges - transfert | 2 617,44 | 1,25 | 167,44 | 0,07 | 2 450 | N/S |
| Autres produits | 124,04 | 0,06 | 1 965,56 | 0,79 | -1 841 | -93,68 |
| Amortissements et provisions | 2 123,09 | 1,01 | 1 166,48 | 0,47 | 957 | 82,08 |
| Autres charges | 441,13 | 0,21 | 5,87 | 0,00 | 436 | N/S |
| <i>Total</i> | 177,26 | 0,08 | 960,65 | 0,38 | -783 | -81,55 |
| Résultat d'exploitation | 55 182,15 | 26,33 | 109 701,71 | 43,85 | -54 519 | -49,69 |
| Opérations en commun | | | | | | |
| Produits financiers | | | | | | |
| Charges financières | 288,12 | 0,14 | 256,53 | 0,10 | 32 | 12,50 |
| <i>Résultat financier</i> | -288,12 | -0,13 | -256,53 | -0,09 | -32 | -12,49 |
| Résultat courant avant impôts | 54 894,03 | 26,19 | 109 445,18 | 43,75 | -54 551 | -49,83 |
| Produits exceptionnels | | | | | | |
| Charges exceptionnelles | 10 519,54 | 5,02 | | | 10 519 | N/S |
| <i>Résultat exceptionnel</i> | -10 519,54 | -5,01 | | | -10 519 | N/S |
| Participation des salariés | | | | | | |
| Impôt sur les bénéfices | | | 27 341,00 | 10,93 | -27 341 | -100,00 |
| Résultat de l'exercice | 44 374,49 | 21,17 | 82 104,18 | 32,82 | -37 730 | -45,94 |

| COMPTE DE RÉSULTAT | du 01/07/2019 au 31/12/2019 (06 mois) | | du 01/11/2018 au 30/06/2019 (08 mois) | | Variation absolue (06 mois) | % |
|--|---|--------------|---|--------------|-----------------------------------|---------------|
| Ventes de marchandises | | | | | | |
| <i>Ventes de marchandises</i> | | | | | | |
| Production vendue | | | | | | |
| Prestations de services | 159 403,32 | 76,05 | 247 194,35 | 98,82 | -87 791 | -35,51 |
| 70610000 MISSION COMPTABLE ET FISCALE | 101 632,00 | 48,49 | 182 868,50 | 73,10 | -81 236 | -44,41 |
| 70620000 MISSION SOCIALE | 37 624,32 | 17,95 | 41 305,85 | 16,51 | -3 681 | -8,90 |
| 70630000 MISSION JURIDIQUE | 18 547,00 | 8,85 | 21 720,00 | 8,68 | -3 173 | -14,60 |
| 70640000 MISSION PREVISIONNELS | 1 600,00 | 0,76 | 1 300,00 | 0,52 | 300 | 23,08 |
| Produits des activités annexes | 3 634,30 | 1,73 | 6 152,00 | 2,46 | -2 518 | -40,92 |
| 70810000 DEBOURS | 3 634,30 | 1,73 | 6 152,00 | 2,46 | -2 518 | -40,92 |
| Production stockée | 46 556,00 | 22,21 | -3 196,00 | -1,27 | 49 752 | N/S |
| 71335000 VARIATION EN COURS | 46 556,00 | 22,21 | -3 196,00 | -1,27 | 49 752 | N/S |
| Production immobilisée | | | | | | |
| <i>Production</i> | 209 593,62 | 100,00 | 250 150,35 | 100,00 | -40 557 | -16,20 |
| <i>Production de l'exercice</i> | 209 593,62 | 100,00 | 250 150,35 | 100,00 | -40 557 | -16,20 |
| Achats de marchandises | | | | | | |
| Variation de stock de marchandises | | | | | | |
| <i>Consommation de marchandises</i> | | | | | | |
| Achats de Matières premières & autres approvisionnements | | | | | | |
| Variation de stock de matières premières | | | | | | |
| <i>Consommation de matières premières</i> | | | | | | |
| Sous traitance directe | 15 983,27 | 7,63 | 17 637,00 | 7,05 | -1 654 | -9,37 |
| 60400000 PRESTATIONS SOCIALE | 15 151,00 | 7,23 | 17 637,00 | 7,05 | -2 486 | -14,09 |
| 60410000 SOUS TRAITANCE JURIDIQUE | 832,27 | 0,40 | | | 832 | N/S |
| Marge brute | 193 610,35 | 92,37 | 232 513,35 | 92,95 | -38 903 | -16,72 |
| Matières consommables | 2 320,22 | 1,11 | 1 866,43 | 0,75 | 454 | 24,33 |
| 60611000 FOURN.NON STOCK.(ELE | 350,04 | 0,17 | 240,08 | 0,10 | 110 | 45,83 |
| 60630000 FOURN.ENTRET.&PETIT | 940,77 | 0,45 | 609,50 | 0,24 | 331 | 54,35 |
| 60640000 FOURNIT.ADMINISTRATI | 576,22 | 0,27 | 870,83 | 0,35 | -294 | -33,78 |
| 60680000 FOURNITURES DIVERSES | 453,19 | 0,22 | 146,02 | 0,06 | 307 | 210,27 |
| Services extérieurs | 11 841,80 | 5,65 | 15 139,55 | 6,05 | -3 298 | -21,77 |
| 61100000 SOUS-TRAITANCE GENER | 5 336,79 | 2,55 | 10 623,20 | 4,25 | -5 287 | -49,76 |
| 61320000 LOCATIONS IMMOBILIER | 2 010,00 | 0,96 | 1 980,00 | 0,79 | 30 | 1,52 |
| 61350000 LOCATIONS MOBILIERES | 591,00 | 0,28 | 354,60 | 0,14 | 237 | 66,95 |
| 61351000 ABONNEMENT COYOTTE | 54,11 | 0,03 | | | 54 | N/S |
| 61400000 CHARGES LOCATIVES | 330,00 | 0,16 | 360,00 | 0,14 | -30 | -8,32 |
| 61520000 ENTRETIEN IMMOBILIER | 613,29 | 0,29 | | | 613 | N/S |
| 61560000 MAINTENANCE | 521,67 | 0,25 | 160,00 | 0,06 | 361 | 225,62 |
| 61600000 PRIMES D'ASSURANCES | 745,44 | 0,36 | 496,96 | 0,20 | 249 | 50,20 |
| 61610000 ASSURANCE LOCAL | | | 209,44 | 0,08 | -209 | -100,00 |
| 61620000 CONTRAT HOMME CLE | 63,00 | 0,03 | 21,00 | 0,01 | 42 | 200,00 |
| 61630000 ASSURANCE SUR EMPRUNT | 157,50 | 0,07 | 131,25 | 0,05 | 26 | 19,85 |
| 61810000 DOCUMENTATION GENERA | | | 271,46 | 0,11 | -271 | -100,00 |
| 61820000 ABONNEMENTS | 1 419,00 | 0,68 | 21,64 | 0,01 | 1 398 | N/S |
| 61870000 FORMATIONS | | | 510,00 | 0,20 | -510 | -100,00 |
| Autres Services extérieurs | 15 053,06 | 7,18 | 15 234,64 | 6,09 | -181 | -1,18 |
| 62220000 COMMIS&COURT.SVENTE | 17,50 | 0,01 | 57,34 | 0,02 | -40 | -70,17 |
| 62260000 HONORAIRES | | | 1 500,00 | 0,60 | -1 500 | -100,00 |
| 62270000 FRAIS ACTES & CONTEN | 5,40 | 0,00 | 465,13 | 0,19 | -460 | -98,91 |
| 62280000 HONORAIRE SDIVERS | | | 200,00 | 0,08 | -200 | -100,00 |
| 62340000 CADEAUX A LA CLIENTE | 227,25 | 0,11 | | | 227 | N/S |
| 62380000 POURBOIRES DONS COUR | 50,00 | 0,02 | | | 50 | N/S |
| 62510000 VOYAGES ET DEPLACEMENT | 3 696,24 | 1,76 | 3 616,53 | 1,45 | 80 | 2,21 |
| 62515000 INDEMNITES KILOMETRIQUES | 8 395,45 | 4,01 | 6 834,83 | 2,73 | 1 561 | 22,84 |
| 62600000 FRAIS POSTAUX | 323,62 | 0,15 | 208,41 | 0,08 | 115 | 55,29 |

| COMPTE DE RÉSULTAT (suite) | du 01/07/2019 au 31/12/2019 (06 mois) | du 01/11/2018 au 30/06/2019 (08 mois) | Variation absolue (06 mois) | % |
|--|---|---|-----------------------------------|---------------|
| 62610000 FRAIS TEL ET INTERNET | 945,80 0,45 | 635,78 0,25 | 310 | 48,82 |
| 62750000 SERVICES BANCAIRES | 351,80 0,17 | 228,62 0,09 | 123 | 53,95 |
| 62810000 COTISATIONS | 1 040,00 0,50 | 1 488,00 0,59 | -448 | -30,10 |
| Total | 29 215,08 13,94 | 32 240,62 12,89 | -3 025 | -9,37 |
| Valeur ajoutée produite | 164 395,27 78,44 | 200 272,73 80,06 | -35 877 | -17,90 |
| Subventions d'exploitation | | | | |
| Impôts, taxes et versements assimilés | -180,24 -0,08 | 1 722,76 0,69 | -1 902 | -110,44 |
| 63330000 PART.FORM.CONTINUE/O | 21,76 0,01 | 82,76 0,03 | -61 | -74,38 |
| 63511000 TAXE PROFESSIONNELLE | -202,00 -0,09 | 500,00 0,20 | -702 | -140,39 |
| 63540000 DROITS D'ENREGIST.&T | | 1 140,00 0,46 | -1 140 | -100,00 |
| Salaires et traitements | 77 919,91 37,18 | 64 765,39 25,89 | 13 154 | 20,31 |
| 64110000 SALAIRES APPOINT.COM | 75 676,10 36,11 | 63 779,54 25,50 | 11 897 | 18,65 |
| 64120000 CONGES PAYES | 2 243,81 1,07 | 985,85 0,39 | 1 258 | 127,72 |
| Charges sociales | 31 650,71 15,10 | 25 043,52 10,01 | 6 607 | 26,38 |
| 64510000 COTISATIONS A L'URSS | 17 897,60 8,54 | 15 712,83 6,28 | 2 185 | 13,91 |
| 64531000 MALAKOFF MEDERIC' | 6 266,56 2,99 | 7 833,92 3,13 | -1 567 | -20,00 |
| 64532000 COTIS.RETRAITE(SALAR | 3 920,63 1,87 | 1 138,55 0,45 | 2 782 | 244,46 |
| 64580000 CAVEC | 1 859,92 0,89 | 358,22 0,14 | 1 501 | 419,27 |
| 64800000 AUTRES CHARGES DE PE | 1 706,00 0,81 | | 1 706 | N/S |
| Excédent brut d'exploitation | 55 004,89 26,24 | 108 741,06 43,47 | -53 737 | -49,41 |
| Reprises / charges - transfert | 2 617,44 1,25 | 167,44 0,07 | 2 450 | N/S |
| 79100000 TRANSF.CHARGES D'EXP | 450,00 0,21 | | 450 | N/S |
| 79101000 CENTRE DE GESTION AGREE DE HAUTE SAVOIE | 167,44 0,08 | 167,44 0,07 | | 0,00 |
| 79102000 POLE EMPLOI | 2 000,00 0,95 | | 2 000 | N/S |
| Autres produits | 124,04 0,06 | 1 965,56 0,79 | -1 841 | -93,68 |
| 75800000 PRODUITS DIV.GESTION | 124,04 0,06 | 1 965,56 0,79 | -1 841 | -93,68 |
| Amortissements et provisions | 2 123,09 1,01 | 1 166,48 0,47 | 957 | 82,08 |
| 68111000 DOT.AMORT.IMMO.INCOR | 432,50 0,21 | 288,33 0,12 | 144 | 50,00 |
| 68112000 DOT.AMORT.IMMO.CORPO | 1 690,59 0,81 | 878,15 0,35 | 812 | 92,48 |
| Autres charges | 441,13 0,21 | 5,87 0,00 | 436 | N/S |
| 65800000 CHARGES DIV.GEST.COUC | 441,13 0,21 | 5,87 0,00 | 436 | N/S |
| Total | 177,26 0,08 | 960,65 0,38 | -783 | -81,55 |
| Résultat d'exploitation | 55 182,15 26,33 | 109 701,71 43,85 | -54 519 | -49,69 |
| Opérations en commun | | | | |
| Produits financiers | | | | |
| Charges financières | 288,12 0,14 | 256,53 0,10 | 32 | 12,50 |
| 66116000 INTERETS EMPRUNTS &D | 288,12 0,14 | 256,53 0,10 | 32 | 12,50 |
| Résultat financier | -288,12 -0,13 | -256,53 -0,09 | -32 | -12,49 |
| Résultat courant avant impôts | 54 894,03 26,19 | 109 445,18 43,75 | -54 551 | -49,83 |
| Produits exceptionnels | | | | |
| Charges exceptionnelles | 10 519,54 5,02 | | 10 519 | N/S |
| 67180000 AUTRES CHAR.EXCEP.GE | 10 519,54 5,02 | | 10 519 | N/S |
| Résultat exceptionnel | -10 519,54 -5,01 | | -10 519 | N/S |
| Participation des salariés | | | | |
| Impôt sur les bénéfices | | 27 341,00 10,93 | -27 341 | -100,00 |
| 69500000 IMPOTS S/LES BENEFIC | | 27 341,00 10,93 | -27 341 | -100,00 |
| Résultat de l'exercice | 44 374,49 21,17 | 82 104,18 32,82 | -37 730 | -45,94 |



**EUREX FIDUCIAIRE
EUROPEENNE**

Société d'Expertise
Comptable inscrite
au tableau de l'Ordre
des Experts-Comptables
Rhône-Alpes

PROTOCOLE D'APPORT
(après sortie de M. MAT du capital)

Les fonds sont évalués à 100 % du C.A. H.T.

| ✓ Valeur CYJENA | Situation nette au 30/06/2019 | |
|--|-------------------------------|---|
| C.A. avec lettres de mission en cours (sur liste) | 410.354 | |
| à 100 % | | |
| Clientèle au bilan | -56.000 | |
| | <hr/> | |
| | 354.354 | |
| Si distribution du résultat (81.138) | | |
| + Capital | 10.000 | |
| | <hr/> | |
| | 364.354 pour 10000 actions | |
| | Valeur action 36,44 € | |
| ✓ Apport EFE (ci-joint) | 380.000 | |
| ⇒ 10408 titres créés de 36,44 € | 380.000 | 10 408 de capital +369 592 de prime d'émission |

EUREX FIDUCIAIRE EUROPÉENNE

SAS au capital de 1.958.624 euros - Siren n° 385 274 196 RC Annecy - TVA FR 88 385 274 196 - Code Naf 6920 Z
Siège Social : 1 rue du Champ de la Vigne - CS 40074 - 74603 Seynod Cedex

Bureau d'Aix-les-Bains/Chambéry : 40 rue de la Françon - 73420 Voglans - Tél : 04 79 54 44 05
E.mail : eurex.chambery@eurex.fr - www.eurex.fr

Bureau d'Albertville : 15 rue de la République - 73200 Albertville - Tél : 04 79 37 84 49

BA
9

APPORT BILAN EFE ALBERTVILLE
 AU 30 SEPTEMBRE 2019

| ACTIF | | PASSIF | |
|---------------------------|------------------|--|------------------|
| Fonds (100 % selon liste) | 290000,00 | Provision sur clients douteux | 31166,34 |
| Dus clients normaux | 47973,48 | Primes sur salaires | 6720,00 |
| Dus clients douteux | 48907,20 | TVA collectée | 16146,78 |
| Facture à établir | 39621,30 | Congés payés et charges sociales | 15111,64 |
| | | IFC net d'IS | 6911,00 |
| | | Fournisseurs | 1284,32 |
| | | Produits constatés d'avance | 60891,15 |
| <i>Sous Total</i> | <i>426501,98</i> | <i>Sous Total</i> | <i>138231,23</i> |
| | | Apport net bilan au 30/09/2019 | 288270,75 |
| | | Trésorerie / Compte de liaison | 91730,00 |
| | | Apport partiel d'Actif sur CYJENA | 380000 |

6

Balance auxiliaire

Comptes auxiliaires du 0AB00000 au FATTEN00 Exercice En cours : 2018/2019
 Etablissement <<Tous>> Dates comptables du 01/10/2018 au 30/09/2019
 Mode de sélection Comptes non soldés Type d'écritures Normal
 Comptes d'exception Devise <<Tous>> / Affichage euros
 Nature des comptes Fournisseur

| Compte | Libellé | Total du 01/10/2018 au 30/09/2019 | | Solde du 01/10/2018 au 30/09/2019 | |
|----------|--------------------------|-----------------------------------|-------------------|-----------------------------------|------------------|
| | | Débit | Crédit | Débit | Crédit |
| 0AB00000 | AB EXPERTISE CONSEILS | 211 552,91 | 214 498,91 | | 2 946,00 |
| 0ABDELLA | ABDELLAOUI MENAGE | 6 515,50 | 7 082,50 | | 567,00 |
| 0AYLANCE | AYLANCE | 1 576,15 | 1 852,47 | | 276,32 |
| 0BNRSCI2 | SCI 2BNR | 53 224,80 | 53 751,60 | | 526,80 |
| 0BRUNEAU | BRUNEAU | 7 834,66 | 8 189,49 | | 354,83 |
| 0BUGEY00 | BUGEY SUD | 5 777,84 | 7 772,33 | | 1 994,49 |
| 0CLIMALP | CLIMALP | 621,00 | 1 132,20 | | 511,20 |
| 0CMRE000 | CMRE | 1 256,64 | 1 388,40 | | 131,76 |
| 0CREFO00 | CREF | 12 264,00 | 6 804,00 | 5 460,00 | |
| 0DIVERS0 | FOURNISSEURS DIVERS | 53 019,83 | 49 741,33 | 3 278,50 | |
| 0EUREX00 | EUREX | 178 348,25 | 210 140,02 | | 31 791,77 |
| 0EUREXCO | EUREXCO | 120 600,00 | 139 628,40 | | 19 028,40 |
| 0GREFFE0 | GREFFE TRIBUNAL COMMERCE | 2 102,61 | 2 135,29 | | 32,68 |
| 0IBIZA00 | IBIZA | 11 084,48 | 11 790,08 | | 705,60 |
| 0LYRECO0 | LYRECO | 2 087,81 | 2 297,80 | | 209,99 |
| 0ORANGE0 | ORANGE | 13 187,84 | 13 368,51 | | 180,67 |
| 0PAPEFIN | PAPETERIE FINANCIERE | 1 259,04 | 1 321,44 | | 62,40 |
| 0SCG0000 | SCG CONSEIL | 27 360,00 | 29 520,00 | | 2 160,00 |
| 0SECRETA | SECRETARIAT CONCEPT | 19 183,20 | 20 191,20 | | 1 008,00 |
| 0SILAE00 | SILAE | 11 961,83 | 13 011,97 | | 1 050,14 |
| 0SOCOGI0 | EUREX ON LINE | 61 036,44 | 61 711,13 | | 674,69 |
| | Total général | 801 854,83 | 857 329,07 | 8 738,50 | 64 212,74 |
| | Solde | | | | 55 474,24 |

COMPTA
ALBERTVILLE
BUDGET 2019/2020

12/09/2019

| Date | Journ | Compte au | Pièce | Référe | Libellé | Débit | Crédit | TOTAL |
|------------|-------|-----------|-------|--------|----------------------------|--------|----------|--------------|
| 05/11/2018 | VTV | 92270410 | 15905 | 15187 | LES BALCONS DU SOLEIL | 0,00 | 480,00 | |
| 04/02/2019 | VTV | 92270410 | 16323 | 15590 | LES BALCONS DU SOLEIL | 0,00 | 480,00 | |
| 02/05/2019 | VTV | 92270410 | 16751 | 15994 | LES BALCONS DU SOLEIL | 0,00 | 480,00 | |
| 01/08/2019 | VTV | 92270410 | 17327 | 16554 | LES BALCONS DU SOLEIL | 0,00 | 480,00 | 1 920,00 |
| 03/12/2018 | VTV | 92270470 | 15968 | 15244 | PHARMACIE DU BEAUFORTAIN | 0,00 | 3 390,00 | |
| 11/01/2019 | VTV | 92270470 | 16060 | 15503 | PHARMACIE DU BEAUFORTAIN | 0,00 | 1 630,00 | |
| 05/03/2019 | VTV | 92270470 | 16501 | 15757 | PHARMACIE DU BEAUFORTAIN | 0,00 | 3 390,00 | |
| 01/06/2019 | VTV | 92270470 | 16881 | 16118 | PHARMACIE DU BEAUFORTAIN | 0,00 | 3 390,00 | |
| 02/09/2019 | VTV | 92270470 | 17385 | 16608 | PHARMACIE DU BEAUFORTAIN | 0,00 | 3 390,00 | 15 190,00 |
| 02/10/2018 | VTV | 92270520 | 15736 | 15020 | BELVEDERE SPORTS | 0,00 | 2 600,00 | |
| 22/11/2018 | VTV | 92270520 | 15952 | 15229 | BELVEDERE SPORTS | 0,00 | 1 830,00 | FIN ACTIVITE |
| 05/07/2019 | VTV | 92270660 | 17185 | 16413 | LE BOIS ROND | 0,00 | 735,00 | 735,00 |
| 02/10/2018 | VTV | 92270680 | 15737 | 15021 | BOITEUX | 0,00 | 905,00 | |
| 07/01/2019 | VTV | 92270680 | 16110 | 15338 | BOITEUX | 0,00 | 905,00 | |
| 02/04/2019 | VTV | 92270680 | 16642 | 15890 | BOITEUX | 0,00 | 905,00 | 2 715,00 |
| 08/07/2019 | VTV | 92271320 | 17228 | 16455 | DARO CONCEPT | 0,00 | 2 430,00 | 2 430,00 |
| 05/07/2019 | VTV | 92271350 | 17188 | 16416 | DENIAUD-JOUFFROY | 0,00 | 585,00 | 585,00 |
| 05/07/2019 | VTV | 92271360 | 17189 | 16417 | DENIAUD | 0,00 | 1 130,00 | 1 130,00 |
| 03/12/2018 | VTV | 92271760 | 15976 | 15252 | FAVRE Michèle | 0,00 | 917,00 | |
| 01/06/2019 | VTV | 92271760 | 16889 | 16126 | FAVRE Michèle | 0,00 | 940,00 | |
| 05/07/2019 | VTV | 92271760 | 17191 | 16419 | FAVRE Michèle | 0,00 | 1 016,00 | 2 873,00 |
| 03/12/2018 | VTV | 92271810 | 15977 | 15253 | DE OLIVEIRA FERREIRA | 0,00 | 860,00 | |
| 05/03/2019 | VTV | 92271810 | 16510 | 15766 | DE OLIVEIRA FERREIRA | 0,00 | 875,00 | |
| 01/06/2019 | VTV | 92271810 | 16890 | 16127 | DE OLIVEIRA FERREIRA | 0,00 | 875,00 | |
| 02/09/2019 | VTV | 92271810 | 17393 | 16616 | DE OLIVEIRA FERREIRA | 0,00 | 875,00 | 3 485,00 |
| 05/07/2019 | VTV | 92271850 | 17192 | 16420 | FITZ ROY | 0,00 | 670,00 | 670,00 |
| 19/10/2018 | VTV | 92271930 | 15951 | 554 | CHEZ FRANET | 666,67 | 0,00 | |
| 05/11/2018 | VTV | 92271930 | 15913 | 15195 | CHEZ FRANET | 0,00 | 875,00 | |
| 04/02/2019 | VTV | 92271930 | 16331 | 15598 | CHEZ FRANET | 0,00 | 900,00 | |
| 02/05/2019 | VTV | 92271930 | 16759 | 16002 | CHEZ FRANET | 0,00 | 900,00 | |
| 01/08/2019 | VTV | 92271930 | 17335 | 16562 | CHEZ FRANET | 0,00 | 900,00 | NE PAIE PAS |
| 02/10/2018 | VTV | 92272060 | 15751 | 15035 | GONNESSAT | 0,00 | 548,00 | |
| 07/01/2019 | VTV | 92272060 | 16126 | 15354 | GONNESSAT | 0,00 | 548,00 | |
| 02/04/2019 | VTV | 92272060 | 16603 | 15851 | GONNESSAT | 0,00 | 560,00 | |
| 01/07/2019 | VTV | 92272060 | 17067 | 16297 | GONNESSAT | 0,00 | 560,00 | |
| 05/07/2019 | VTV | 92272060 | 17193 | 16421 | GONNESSAT | 0,00 | 1 148,00 | 3 364,00 |
| 05/07/2019 | VTV | 92272130 | 17194 | 16422 | GUNGUI | 0,00 | 685,00 | 685,00 |
| 02/10/2018 | VTV | 92272250 | 15753 | 15037 | ITINERAIRES D'ARCHITECTURE | 0,00 | 985,00 | |
| 07/01/2019 | VTV | 92272250 | 16128 | 15356 | ITINERAIRES D'ARCHITECTURE | 0,00 | 1 010,00 | |
| 02/04/2019 | VTV | 92272250 | 16604 | 15852 | ITINERAIRES D'ARCHITECTURE | 0,00 | 1 010,00 | |
| 01/07/2019 | VTV | 92272250 | 17068 | 16298 | ITINERAIRES D'ARCHITECTURE | 0,00 | 1 010,00 | |
| 08/07/2019 | VTV | 92272250 | 17229 | 16456 | ITINERAIRES D'ARCHITECTURE | 0,00 | 2 320,00 | 6 335,00 |
| 26/10/2018 | VTV | 92272260 | 15898 | 15180 | ITINERAIRES BOIS | 0,00 | 4 360,00 | |
| 05/11/2018 | VTV | 92272260 | 15915 | 15197 | ITINERAIRES BOIS | 0,00 | 3 690,00 | |
| 04/02/2019 | VTV | 92272260 | 16333 | 15600 | ITINERAIRES BOIS | 0,00 | 3 690,00 | |
| 02/05/2019 | VTV | 92272260 | 16761 | 16004 | ITINERAIRES BOIS | 0,00 | 3 780,00 | |
| 01/08/2019 | VTV | 92272260 | 17337 | 16564 | ITINERAIRES BOIS | 0,00 | 3 780,00 | 19 300,00 |
| 05/11/2018 | VTV | 92272270 | 15916 | 15198 | ITINERAIRES CHARPENTE | 0,00 | 1 670,00 | |
| 22/11/2018 | VTV | 92272270 | 15954 | 15231 | ITINERAIRES CHARPENTE | 0,00 | 1 050,00 | |
| 04/02/2019 | VTV | 92272270 | 16334 | 15601 | ITINERAIRES CHARPENTE | 0,00 | 1 670,00 | |

G
B

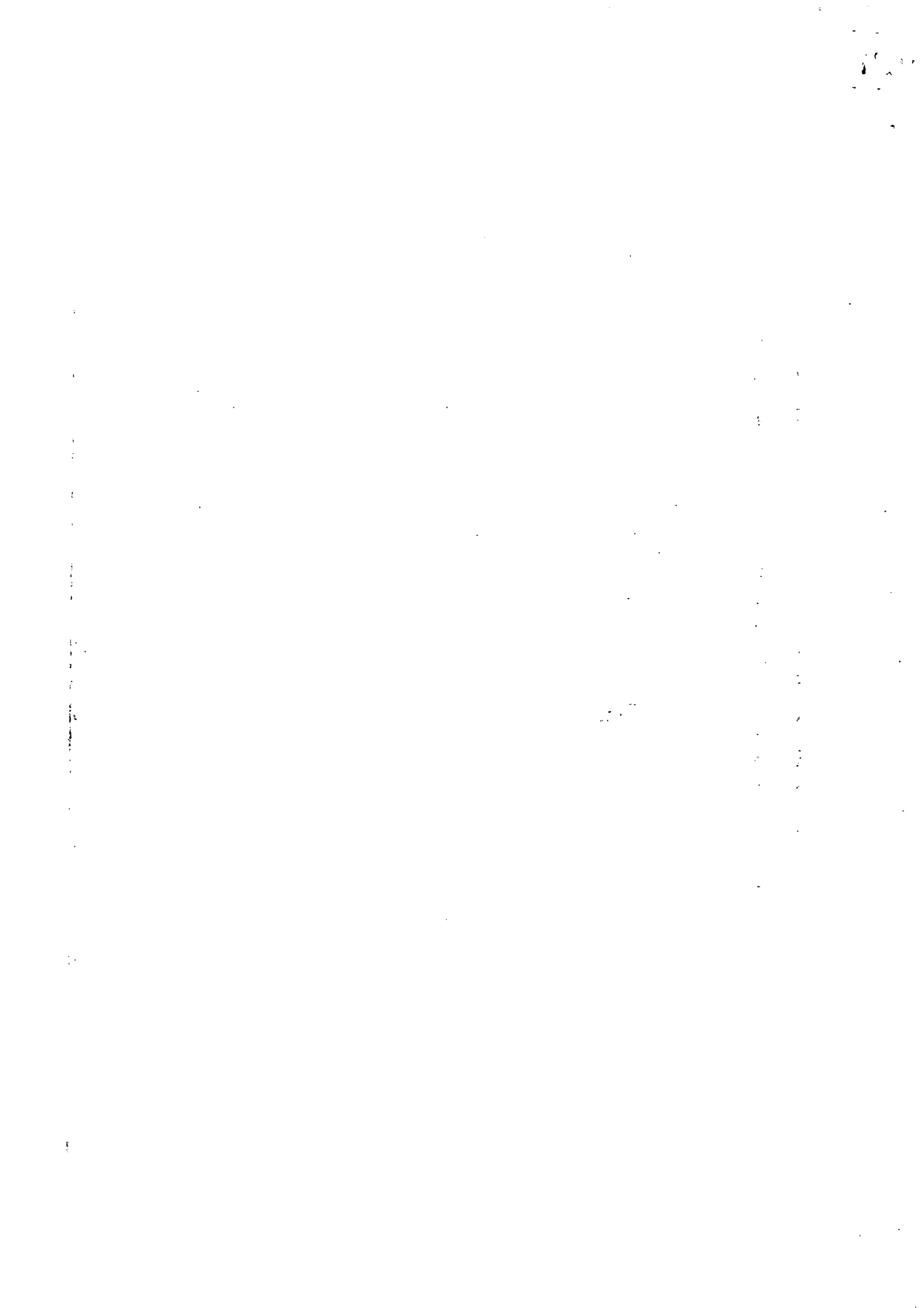

COMPTA
ALBERTVILLE
BUDGET 2019/2020

12/09/2019

| Date | Journ | Compte au | Pièce | Référen | Libellé | Débit | Crédit | TOTAL |
|------------|-------|-----------|-------|---------|---------------------------|-------|----------|----------|
| 02/05/2019 | VTV | 92272270 | 16762 | 16005 | ITINERAIRES CHARPENTE | 0,00 | 1 670,00 | |
| 01/08/2019 | VTV | 92272270 | 17338 | 16565 | ITINERAIRES CHARPENTE | 0,00 | 1 670,00 | 7 730,00 |
| 02/10/2018 | VTV | 92272360 | 15754 | 15038 | JACQUET PROMOTION | 0,00 | 780,00 | |
| 08/03/2019 | VTV | 92272360 | 16558 | 15814 | JACQUET PROMOTION | 0,00 | 440,00 | 1 220,00 |
| 08/07/2019 | VTV | 92272530 | 17230 | 16457 | LAMARASE | 0,00 | 305,00 | 305,00 |
| 05/07/2019 | VTV | 92272680 | 17198 | 16426 | LES TROIS M | 0,00 | 280,00 | 280,00 |
| 07/01/2019 | VTV | 92272780 | 16134 | 15362 | MEN & FIRE | 0,00 | 1 895,00 | |
| 11/01/2019 | VTV | 92272780 | 16062 | 15505 | MEN & FIRE | 0,00 | 550,00 | 2 445,00 |
| 05/11/2018 | VTV | 92272800 | 15921 | 15203 | MEP | 0,00 | 450,00 | |
| 04/02/2019 | VTV | 92272800 | 16339 | 15606 | MEP | 0,00 | 460,00 | |
| 02/05/2019 | VTV | 92272800 | 16767 | 16010 | MEP | 0,00 | 460,00 | |
| 01/08/2019 | VTV | 92272800 | 17343 | 16570 | MEP | 0,00 | 460,00 | 1 830,00 |
| 03/12/2018 | VTV | 92272810 | 15982 | 15258 | ISO C & L | 0,00 | 590,00 | |
| 05/03/2019 | VTV | 92272810 | 16515 | 15771 | ISO C & L | 0,00 | 590,00 | |
| 01/06/2019 | VTV | 92272810 | 16896 | 16133 | ISO C & L | 0,00 | 600,00 | |
| 02/09/2019 | VTV | 92272810 | 17397 | 16620 | ISO C & L | 0,00 | 600,00 | 2 380,00 |
| 02/10/2018 | VTV | 92272840 | 15761 | 15045 | MISSION LOCALE JEUNES | 0,00 | 1 460,00 | |
| 07/01/2019 | VTV | 92272840 | 16136 | 15364 | MISSION LOCALE JEUNES | 0,00 | 1 500,00 | |
| 02/04/2019 | VTV | 92272840 | 16608 | 15856 | MISSION LOCALE JEUNES | 0,00 | 1 500,00 | |
| 01/07/2019 | VTV | 92272840 | 17072 | 16302 | MISSION LOCALE JEUNES | 0,00 | 1 500,00 | |
| 08/07/2019 | VTV | 92272840 | 17231 | 16458 | MISSION LOCALE JEUNES | 0,00 | 3 550,00 | 9 510,00 |
| 05/07/2019 | VTV | 92272890 | 17200 | 16428 | RUFFIER-MONNET | 0,00 | 375,00 | 375,00 |
| 05/07/2019 | VTV | 92272950 | 17201 | 16429 | MOTTET | 0,00 | 330,00 | 330,00 |
| 03/12/2018 | VTV | 92273190 | 15984 | 15260 | PERNET-DEMORET | 0,00 | 400,00 | |
| 01/06/2019 | VTV | 92273190 | 16898 | 16135 | PERNET-DEMORET | 0,00 | 410,00 | 810,00 |
| 02/10/2018 | VTV | 92273270 | 15765 | 15049 | SAVOIE PLAST | 0,00 | 870,00 | |
| 07/01/2019 | VTV | 92273270 | 16140 | 15368 | SAVOIE PLAST | 0,00 | 870,00 | |
| 02/04/2019 | VTV | 92273270 | 16610 | 15858 | SAVOIE PLAST | 0,00 | 890,00 | |
| 01/07/2019 | VTV | 92273270 | 17075 | 16305 | SAVOIE PLAST | 0,00 | 890,00 | |
| 08/07/2019 | VTV | 92273270 | 17232 | 16459 | SAVOIE PLAST | 0,00 | 1 840,00 | |
| 05/09/2019 | VTV | 92273270 | 17469 | 16691 | SAVOIE PLAST | 0,00 | 830,00 | 6 190,00 |
| 02/10/2018 | VTV | 92273300 | 15766 | 15050 | DU PRINTEMPS | 0,00 | 745,00 | |
| 07/01/2019 | VTV | 92273300 | 16141 | 15369 | DU PRINTEMPS 4 A 20182018 | 0,00 | 745,00 | |
| 02/04/2019 | VTV | 92273300 | 16611 | 15859 | DU PRINTEMPS | 0,00 | 760,00 | |
| 01/07/2019 | VTV | 92273300 | 17076 | 16306 | DU PRINTEMPS | 0,00 | 760,00 | 3 010,00 |
| 11/01/2019 | VTV | 92273350 | 16063 | 15506 | SOLDE 20172018 | 0,00 | 1 700,00 | 1 700,00 |
| 03/12/2018 | VTV | 92273560 | 15985 | 15261 | SIGNATURE BOIS | 0,00 | 1 980,00 | |
| 05/03/2019 | VTV | 92273560 | 16517 | 15773 | SIGNATURE BOIS | 0,00 | 2 030,00 | |
| 01/06/2019 | VTV | 92273560 | 16899 | 16136 | SIGNATURE BOIS | 0,00 | 2 030,00 | |
| 02/09/2019 | VTV | 92273560 | 17399 | 16622 | SIGNATURE BOIS | 0,00 | 2 030,00 | 8 070,00 |
| 08/07/2019 | VTV | 92273610 | 17234 | 16462 | SECRETARIAT CONCEPT | 0,00 | 1 570,00 | 1 570,00 |
| 07/01/2019 | VTV | 92273780 | 16149 | 15377 | T2C 1 A 20182018 | 0,00 | 1 015,00 | |
| 08/07/2019 | VTV | 92273780 | 17235 | 16463 | T2C | 0,00 | 1 935,00 | 2 950,00 |
| 03/12/2018 | VTV | 92273790 | 15989 | 15265 | ETABLISSEMENTS TABURT | 0,00 | 1 370,00 | |
| 05/03/2019 | VTV | 92273790 | 16521 | 15777 | ETABLISSEMENTS TABURT | 0,00 | 1 400,00 | |
| 01/06/2019 | VTV | 92273790 | 16903 | 16140 | ETABLISSEMENTS TABURT | 0,00 | 1 400,00 | |
| 02/09/2019 | VTV | 92273790 | 17403 | 16626 | ETABLISSEMENTS TABURT | 0,00 | 1 400,00 | 5 570,00 |
| 05/03/2019 | VTV | 92273820 | 16523 | 15779 | TANDEM SERVICES | 0,00 | 920,00 | |
| 02/09/2019 | VTV | 92273820 | 17405 | 16628 | TANDEM SERVICES | 0,00 | 940,00 | 1 860,00 |
| 02/10/2018 | VTV | 92273840 | 15772 | 15056 | TAXIS DES CIMES | 0,00 | 2 010,00 | |

Branche
C
BN

1880

1880

COMPTA
ALBERTVILLE
BUDGET 2019/2020

12/09/2019

| Date | Jourr | Compte au | Pièce | Référe | Libellé | Débit | Crédit | TOTAL |
|------------|-------|-----------|-------|--------|------------------------------|-------|----------|--------------|
| 07/01/2019 | VTV | 92273840 | 16150 | 15378 | TAXIS DES CIMES 3 A 20172018 | 0,00 | 2 010,00 | |
| 08/03/2019 | VTV | 92273840 | 16559 | 15815 | TAXIS DES CIMES | 0,00 | 2 335,00 | |
| 01/07/2019 | VTV | 92273840 | 17081 | 16311 | TAXIS DES CIMES | 0,00 | 2 060,00 | 8 415,00 |
| 05/11/2018 | VTV | 92273910 | 15926 | 15208 | AGENCE THURIA | 0,00 | 2 255,00 | |
| 04/02/2019 | VTV | 92273910 | 16344 | 15611 | AGENCE THURIA | 0,00 | 2 315,00 | |
| 02/05/2019 | VTV | 92273910 | 16773 | 16016 | AGENCE THURIA | 0,00 | 2 315,00 | |
| 08/07/2019 | VTV | 92273910 | 17236 | 16464 | AGENCE THURIA | 0,00 | 2 210,00 | |
| 01/08/2019 | VTV | 92273910 | 17349 | 16576 | AGENCE THURIA | 0,00 | 2 315,00 | 11 410,00 |
| 05/07/2019 | VTV | 92273920 | 17203 | 16431 | TISON | 0,00 | 1 300,00 | 1 300,00 |
| 02/10/2018 | VTV | 92273930 | 15773 | 15057 | TISON | 0,00 | 512,00 | |
| 07/01/2019 | VTV | 92273930 | 16152 | 15380 | TISON 2 A 20182019 | 0,00 | 512,00 | |
| 02/04/2019 | VTV | 92273930 | 16650 | 15898 | TISON | 0,00 | 512,00 | |
| 01/07/2019 | VTV | 92273930 | 17024 | 16254 | TISON | 0,00 | 512,00 | 2 048,00 |
| 03/12/2018 | VTV | 92274070 | 15994 | 15270 | VANOISE CONSTRUCTION | 0,00 | 1 625,00 | |
| 05/03/2019 | VTV | 92274070 | 16526 | 15782 | VANOISE CONSTRUCTION | 0,00 | 1 665,00 | |
| 01/06/2019 | VTV | 92274070 | 16908 | 16145 | VANOISE CONSTRUCTION | 0,00 | 1 665,00 | |
| 08/07/2019 | VTV | 92274070 | 17237 | 16465 | VANOISE CONSTRUCTION | 0,00 | 2 140,00 | |
| 02/09/2019 | VTV | 92274070 | 17409 | 16632 | VANOISE CONSTRUCTION | 0,00 | 1 665,00 | 8 760,00 |
| 02/10/2018 | VTV | 92274080 | 15774 | 15058 | LA VARLOPE | 0,00 | 1 315,00 | |
| 07/01/2019 | VTV | 92274080 | 16153 | 15381 | LA VARLOPE 4 A 20182018 | 0,00 | 1 315,00 | |
| 02/04/2019 | VTV | 92274080 | 16618 | 15866 | LA VARLOPE | 0,00 | 1 340,00 | |
| 01/07/2019 | VTV | 92274080 | 17025 | 16255 | LA VARLOPE | 0,00 | 1 340,00 | |
| 08/07/2019 | VTV | 92274080 | 17238 | 16466 | LA VARLOPE | 0,00 | 1 400,00 | 6 710,00 |
| 05/07/2019 | VTV | 92274110 | 17204 | 16432 | VELLETAZ | 0,00 | 1 010,00 | 1 010,00 |
| 05/07/2019 | VTV | 92274280 | 17206 | 16434 | LES TULIPES | 0,00 | 1 085,00 | 1 085,00 |
| 05/07/2019 | VTV | 92274440 | 17207 | 16435 | MURU | 0,00 | 890,00 | 890,00 |
| 02/10/2018 | VTV | 92274490 | 15776 | 15060 | ENTREPRISE IRMAK | 0,00 | 1 080,00 | |
| 07/01/2019 | VTV | 92274490 | 16159 | 15387 | ENTREPRISE IRMAK | 0,00 | 750,00 | |
| 09/01/2019 | VTV | 92274490 | 16250 | 15478 | ENTREPRISE IRMAK | 0,00 | 1 080,00 | |
| 01/04/2019 | VTV | 92274490 | 16585 | 15833 | ENTREPRISE IRMAK | 0,00 | 1 080,00 | |
| 24/06/2019 | VTV | 92274490 | 16971 | 16204 | ENTREPRISE IRMAK | 0,00 | 770,00 | |
| 27/06/2019 | VTV | 92274490 | 16974 | 16206 | ENTREPRISE IRMAK | 0,00 | 2 160,00 | |
| 28/06/2019 | VTV | 92274490 | 16975 | 16207 | ENTREPRISE IRMAK | 0,00 | 2 615,00 | 9 535,00 |
| 08/03/2019 | VTV | 92275770 | 16561 | 15817 | S.T.E.G. PROMOTION | 0,00 | 1 070,00 | 1 070,00 |
| 05/07/2019 | VTV | 92275910 | 17209 | 16437 | LES CINQ AS | 0,00 | 520,00 | 520,00 |
| 05/03/2019 | VTV | 92275980 | 16530 | 15786 | JEUNET | 0,00 | 510,00 | |
| 01/07/2019 | VTV | 92275980 | 17084 | 16314 | JEUNET | 0,00 | 520,00 | 1 030,00 |
| 05/11/2018 | VTV | 92275990 | 15931 | 15213 | COMITE BASSIN EMPLOI | 0,00 | 525,00 | |
| 04/02/2019 | VTV | 92275990 | 16348 | 15615 | COMITE BASSIN EMPLOI | 0,00 | 525,00 | FIN ACTIVITE |
| 26/10/2018 | VTV | 92276050 | 15900 | 15182 | SIGNATURE BOIS MAURIENNE | 0,00 | 710,00 | LIQUIDATION |
| 04/10/2018 | VTV | 92276080 | 15853 | 15138 | SEVESSAND CONSTRUCTIONS BOIS | 0,00 | 311,40 | |
| 26/10/2018 | VTV | 92276080 | 15901 | 15183 | SEVESSAND CONSTRUCTIONS BOIS | 0,00 | 528,00 | |
| 05/11/2018 | VTV | 92276080 | 15933 | 15215 | SEVESSAND CONSTRUCTIONS BOIS | 0,00 | 720,00 | |
| 09/01/2019 | VTV | 92276080 | 16237 | 15465 | SEVESSAND CONSTRUCTIONS BOIS | 0,00 | 311,40 | |
| 04/02/2019 | VTV | 92276080 | 16350 | 15617 | SEVESSAND CONSTRUCTIONS BOIS | 0,00 | 720,00 | |
| 21/02/2019 | VTV | 92276080 | 16440 | 15702 | SEVESSAND CONSTRUCTIONS BOIS | 0,00 | 112,00 | |
| 04/04/2019 | VTV | 92276080 | 16685 | 15931 | SEVESSAND CONSTRUCTIONS BOIS | 0,00 | 561,40 | |
| 02/05/2019 | VTV | 92276080 | 16778 | 16021 | SEVESSAND CONSTRUCTIONS BOIS | 0,00 | 720,00 | |
| 04/07/2019 | VTV | 92276080 | 17153 | 16381 | SEVESSAND CONSTRUCTIONS BOIS | 0,00 | 259,50 | |
| 01/08/2019 | VTV | 92276080 | 17354 | 16581 | SEVESSAND CONSTRUCTIONS BOIS | 0,00 | 740,00 | 4 983,70 |

G
G

1. The first part of the document discusses the importance of maintaining accurate records of all transactions and activities. It emphasizes that proper record-keeping is essential for ensuring transparency and accountability in financial operations.

2. The second part of the document outlines the various methods and tools used to collect and analyze data. It highlights the need for consistent data collection procedures and the use of advanced analytical techniques to derive meaningful insights from the data.

3. The third part of the document focuses on the challenges and risks associated with data management. It identifies common pitfalls such as data loss, corruption, and security breaches, and provides strategies to mitigate these risks through robust backup and security protocols.

4. The fourth part of the document discusses the role of technology in modern data management. It explores the benefits of cloud-based solutions, artificial intelligence, and machine learning in streamlining data processing and analysis workflows.

5. The fifth part of the document addresses the importance of data governance and compliance. It stresses the need for clear policies and procedures to ensure that data is handled in accordance with relevant laws and regulations, such as the General Data Protection Regulation (GDPR).

6. The sixth part of the document concludes by summarizing the key findings and recommendations. It reiterates the importance of a proactive approach to data management and the need for continuous monitoring and improvement of data management practices.

COMPTA
ALBERTVILLE
BUDGET 2019/2020

12/09/2019

| Date | Jourr | Compte au | Pièce | Référe | Libellé | Débit | Crédit | TOTAL |
|------------|-------|-----------|-------|--------|-------------------------------|----------|----------|----------|
| 03/12/2018 | VTV | 92276130 | 16000 | 15276 | PELLISSIER | 0,00 | 1 450,00 | |
| 05/03/2019 | VTV | 92276130 | 16531 | 15787 | PELLISSIER | 0,00 | 1 450,00 | |
| 01/06/2019 | VTV | 92276130 | 16914 | 16151 | PELLISSIER | 0,00 | 1 450,00 | |
| 05/07/2019 | VTV | 92276130 | 17210 | 16438 | PELLISSIER | 0,00 | 3 519,00 | |
| 02/09/2019 | VTV | 92276130 | 17414 | 16637 | PELLISSIER | 0,00 | 1 450,00 | 9 319,00 |
| 22/11/2018 | VTV | 92276160 | 15956 | 15233 | GUILLAUME SEVESSAND IMMOBILIE | 0,00 | 900,00 | 900,00 |
| 08/07/2019 | VTV | 92276180 | 17239 | 16467 | SEVESSAND IMMOBILIER | 0,00 | 980,00 | 980,00 |
| 05/07/2019 | VTV | 92276360 | 17213 | 16441 | LA CHAMBRAZ | 0,00 | 675,00 | 675,00 |
| 05/07/2019 | VTV | 92276830 | 17214 | 16442 | MAITRE | 0,00 | 245,00 | 245,00 |
| 02/10/2018 | VTV | 92276900 | 15779 | 15063 | DJUMANDI | 0,00 | 750,00 | |
| 07/01/2019 | VTV | 92276900 | 16166 | 15394 | DJUMANDI 1 A 20192019 | 0,00 | 765,00 | |
| 18/03/2019 | VTV | 92276900 | 16577 | 567 | DJUMANDI | 765,00 | 0,00 | |
| 08/07/2019 | VTV | 92276900 | 17240 | 16468 | DJUMANDI | 0,00 | 510,00 | DEPART |
| 02/10/2018 | VTV | 92276990 | 15780 | 15064 | UP-STRATEGIE ET MARKETING | 0,00 | 760,00 | |
| 08/07/2019 | VTV | 92276990 | 17241 | 16469 | UP-STRATEGIE ET MARKETING | 0,00 | 220,00 | 980,00 |
| 02/10/2018 | VTV | 92277000 | 15781 | 15065 | TOSI | 0,00 | 690,00 | |
| 07/01/2019 | VTV | 92277000 | 16167 | 15395 | TOSI 4 A 20182018 | 0,00 | 690,00 | |
| 02/04/2019 | VTV | 92277000 | 16621 | 15869 | TOSI | 0,00 | 700,00 | |
| 01/07/2019 | VTV | 92277000 | 17027 | 16257 | TOSI | 0,00 | 700,00 | |
| 05/07/2019 | VTV | 92277000 | 17215 | 16443 | TOSI | 0,00 | 440,00 | |
| 10/07/2019 | VTV | 92277000 | 17243 | 573 | TOSI | 440,00 | 0,00 | 2 780,00 |
| 05/07/2019 | VTV | 92277010 | 17216 | 16444 | CORNAILLE | 0,00 | 1 210,00 | 1 210,00 |
| 03/12/2018 | VTV | 92277200 | 16006 | 15282 | RHONALBAT | 0,00 | 1 100,00 | |
| 05/03/2019 | VTV | 92277200 | 16537 | 15793 | RHONALBAT | 0,00 | 1 130,00 | |
| 01/06/2019 | VTV | 92277200 | 16920 | 16157 | RHONALBAT | 0,00 | 1 130,00 | |
| 02/09/2019 | VTV | 92277200 | 17420 | 16643 | RHONALBAT | 0,00 | 1 130,00 | 4 490,00 |
| 07/01/2019 | VTV | 92277520 | 16172 | 15400 | SZEFLINSKI 2 A 20182018 | 0,00 | 550,00 | |
| 01/07/2019 | VTV | 92277520 | 17029 | 16259 | SZEFLINSKI | 0,00 | 560,00 | |
| 05/07/2019 | VTV | 92277520 | 17217 | 16445 | SZEFLINSKI | 0,00 | 845,00 | 1 955,00 |
| 07/01/2019 | VTV | 92277580 | 16174 | 15402 | MEPE | 0,00 | 720,00 | |
| 01/07/2019 | VTV | 92277580 | 17031 | 16261 | MEPE | 0,00 | 735,00 | 1 455,00 |
| 02/10/2018 | VTV | 92277640 | 15787 | 15071 | E.BOZKAN | 0,00 | 1 080,00 | |
| 15/10/2018 | VTV | 92277640 | 15950 | 553 | E.BOZKAN | 1 080,00 | 0,00 | |
| 05/07/2019 | VTV | 92277690 | 17218 | 16446 | NELPI | 0,00 | 435,00 | 435,00 |
| 02/10/2018 | VTV | 92277840 | 15790 | 15074 | ALPES DECO PLATRERIE | 0,00 | 405,00 | |
| 07/01/2019 | VTV | 92277840 | 16179 | 15407 | ALPES DECO PLATRERIE | 0,00 | 680,00 | |
| 09/01/2019 | VTV | 92277840 | 16251 | 15479 | ALPES DECO PLATRERIE | 0,00 | 405,00 | |
| 01/04/2019 | VTV | 92277840 | 16586 | 15834 | ALPES DECO PLATRERIE | 0,00 | 405,00 | |
| 01/07/2019 | VTV | 92277840 | 16993 | 16223 | ALPES DECO PLATRERIE | 0,00 | 695,00 | |
| 02/07/2019 | VTV | 92277840 | 17099 | 16329 | ALPES DECO PLATRERIE | 0,00 | 405,00 | 2 995,00 |
| 02/10/2018 | VTV | 92277950 | 15791 | 15075 | ENERGY TRIP | 0,00 | 490,00 | |
| 07/01/2019 | VTV | 92277950 | 16180 | 15408 | ENERGY TRIP | 0,00 | 490,00 | |
| 02/04/2019 | VTV | 92277950 | 16625 | 15873 | ENERGY TRIP | 0,00 | 500,00 | |
| 01/07/2019 | VTV | 92277950 | 16994 | 16224 | ENERGY TRIP | 0,00 | 500,00 | 1 980,00 |
| 11/01/2019 | VTV | 92277980 | 16065 | 15508 | DOMUS HABITAT | 0,00 | 315,00 | 315,00 |
| 02/10/2018 | VTV | 92278150 | 15794 | 15078 | CELIK | 0,00 | 270,00 | |
| 07/01/2019 | VTV | 92278150 | 16184 | 15412 | CELIK 2 A 20182018 | 0,00 | 645,00 | |
| 09/01/2019 | VTV | 92278150 | 16252 | 15480 | CELIK | 0,00 | 270,00 | |
| 01/04/2019 | VTV | 92278150 | 16587 | 15835 | CELIK | 0,00 | 270,00 | |
| 01/07/2019 | VTV | 92278150 | 17034 | 16264 | CELIK | 0,00 | 660,00 | |

9
59

COMPTA
ALBERTVILLE
BUDGET 2019/2020

12/09/2019

| Date | Jourr | Compte au | Pièce | Référes | Libellé | Débit | Crédit | TOTAL |
|------------|-------|-----------|-------|---------|-----------------------------|--------|----------|----------|
| 02/07/2019 | VTV | 92278150 | 17100 | 16330 | CELIK | 0,00 | 270,00 | 2 385,00 |
| 02/10/2018 | VTV | 92278300 | 15797 | 15081 | GROLIERE | 0,00 | 540,00 | |
| 07/01/2019 | VTV | 92278300 | 16187 | 15415 | GROLIERE | 0,00 | 645,00 | |
| 09/01/2019 | VTV | 92278300 | 16253 | 15481 | GROLIERE | 0,00 | 540,00 | |
| 01/04/2019 | VTV | 92278300 | 16588 | 15836 | GROLIERE | 0,00 | 540,00 | |
| 01/07/2019 | VTV | 92278300 | 17035 | 16265 | GROLIERE | 0,00 | 645,00 | |
| 02/07/2019 | VTV | 92278300 | 17101 | 16331 | GROLIERE | 0,00 | 540,00 | 3 450,00 |
| 22/11/2018 | VTV | 92278420 | 15959 | 15236 | SERVICES PRO | 0,00 | 440,00 | 440,00 |
| 05/07/2019 | VTV | 92278480 | 17220 | 16448 | REVIL SIGNORAT | 0,00 | 310,00 | 310,00 |
| 05/07/2019 | VTV | 92278490 | 17221 | 16449 | MILESI | 0,00 | 2 650,00 | |
| 01/08/2019 | VTV | 92278490 | 17360 | 16587 | MILESI | 0,00 | 1 250,00 | 3 900,00 |
| 02/04/2019 | VTV | 92278610 | 16664 | 15912 | REVIL SIGNORAT | 0,00 | 840,00 | 840,00 |
| 13/03/2019 | VTV | 92278710 | 16576 | 15827 | THIEBAUT | 0,00 | 1 320,00 | 1 320,00 |
| 15/10/2018 | VTV | 92278780 | 15949 | 552 | HUDRY | 735,00 | 0,00 | |
| 05/11/2018 | VTV | 92278780 | 15940 | 15222 | HUDRY | 0,00 | 640,00 | |
| 17/12/2018 | VTV | 92278780 | 16042 | 15316 | HUDRY | 0,00 | 772,00 | |
| 04/02/2019 | VTV | 92278780 | 16356 | 15623 | HUDRY | 0,00 | 640,00 | |
| 02/05/2019 | VTV | 92278780 | 16784 | 16027 | HUDRY | 0,00 | 640,00 | |
| 01/08/2019 | VTV | 92278780 | 17361 | 16588 | HUDRY | 0,00 | 640,00 | VENDU |
| 07/01/2019 | VTV | 92278880 | 16198 | 15426 | MJFB 2 A 20182018 | 0,00 | 460,00 | |
| 01/07/2019 | VTV | 92278880 | 17089 | 16319 | MJFB | 0,00 | 470,00 | |
| 08/07/2019 | VTV | 92278880 | 17242 | 16471 | MJFB | 0,00 | 725,00 | 1 655,00 |
| 21/06/2019 | VTV | 92278990 | 16969 | 16203 | DELATTE | 0,00 | 895,00 | 895,00 |
| 02/10/2018 | VTV | 92279070 | 15812 | 15096 | LA BONBONNIERE | 0,00 | 690,00 | |
| 26/10/2018 | VTV | 92279070 | 15897 | 15179 | LA BONBONNIERE | 0,00 | 795,00 | |
| 07/01/2019 | VTV | 92279070 | 16205 | 15433 | LA BONBONNIERE 3 A 20182019 | 0,00 | 690,00 | |
| 02/04/2019 | VTV | 92279070 | 16660 | 15908 | LA BONBONNIERE | 0,00 | 690,00 | |
| 01/07/2019 | VTV | 92279070 | 17044 | 16274 | LA BONBONNIERE | 0,00 | 710,00 | 3 575,00 |
| 02/10/2018 | VTV | 92279100 | 15813 | 15097 | FC RENOV | 0,00 | 405,00 | |
| 07/01/2019 | VTV | 92279100 | 16206 | 15434 | FC RENOV 2 A 20182018 | 0,00 | 615,00 | |
| 09/01/2019 | VTV | 92279100 | 16254 | 15482 | FC RENOV | 0,00 | 405,00 | |
| 01/04/2019 | VTV | 92279100 | 16589 | 15837 | FC RENOV | 0,00 | 405,00 | |
| 01/07/2019 | VTV | 92279100 | 17045 | 16275 | FC RENOV | 0,00 | 630,00 | |
| 02/07/2019 | VTV | 92279100 | 17102 | 16332 | FC RENOV | 0,00 | 405,00 | 2 865,00 |
| 02/04/2019 | VTV | 92279130 | 16665 | 15913 | BAYARD | 0,00 | 525,00 | 525,00 |
| 05/11/2018 | VTV | 92279240 | 15944 | 15226 | DIFFUSION FBS INTERNATIONAL | 0,00 | 450,00 | |
| 08/03/2019 | VTV | 92279240 | 16565 | 15821 | DIFFUSION FBS INTERNATIONAL | 0,00 | 200,00 | |
| 02/05/2019 | VTV | 92279240 | 16787 | 16030 | DIFFUSION FBS INTERNATIONAL | 0,00 | 460,00 | 1 110,00 |
| 07/01/2019 | VTV | 92279280 | 16210 | 15438 | 3D PROJECT 1 A 20182018 | 0,00 | 765,00 | 765,00 |
| 03/12/2018 | VTV | 92279340 | 16020 | 15296 | ALPES SCIAGE CAROTTAGE | 0,00 | 650,00 | |
| 01/06/2019 | VTV | 92279340 | 16934 | 16171 | ALPES SCIAGE CAROTTAGE | 0,00 | 665,00 | 1 315,00 |
| 01/07/2019 | VTV | 92279360 | 17091 | 16321 | JADIS IMMO | 0,00 | 530,00 | 530,00 |
| 07/01/2019 | VTV | 92279370 | 16211 | 15439 | DEMIRCI 2 A 20182018 | 0,00 | 950,00 | |
| 01/07/2019 | VTV | 92279370 | 17002 | 16232 | DEMIRCI | 0,00 | 975,00 | 1 925,00 |
| 02/10/2018 | VTV | 92279390 | 15817 | 15101 | D.R. | 0,00 | 540,00 | |
| 03/12/2018 | VTV | 92279390 | 16022 | 15298 | D.R. | 0,00 | 600,00 | |
| 09/01/2019 | VTV | 92279390 | 16255 | 15483 | D.R. | 0,00 | 540,00 | |
| 01/04/2019 | VTV | 92279390 | 16590 | 15838 | D.R. | 0,00 | 540,00 | |
| 01/06/2019 | VTV | 92279390 | 16935 | 16172 | D.R. | 0,00 | 615,00 | |
| 02/07/2019 | VTV | 92279390 | 17103 | 16333 | D.R. | 0,00 | 540,00 | 3 375,00 |

G
RA

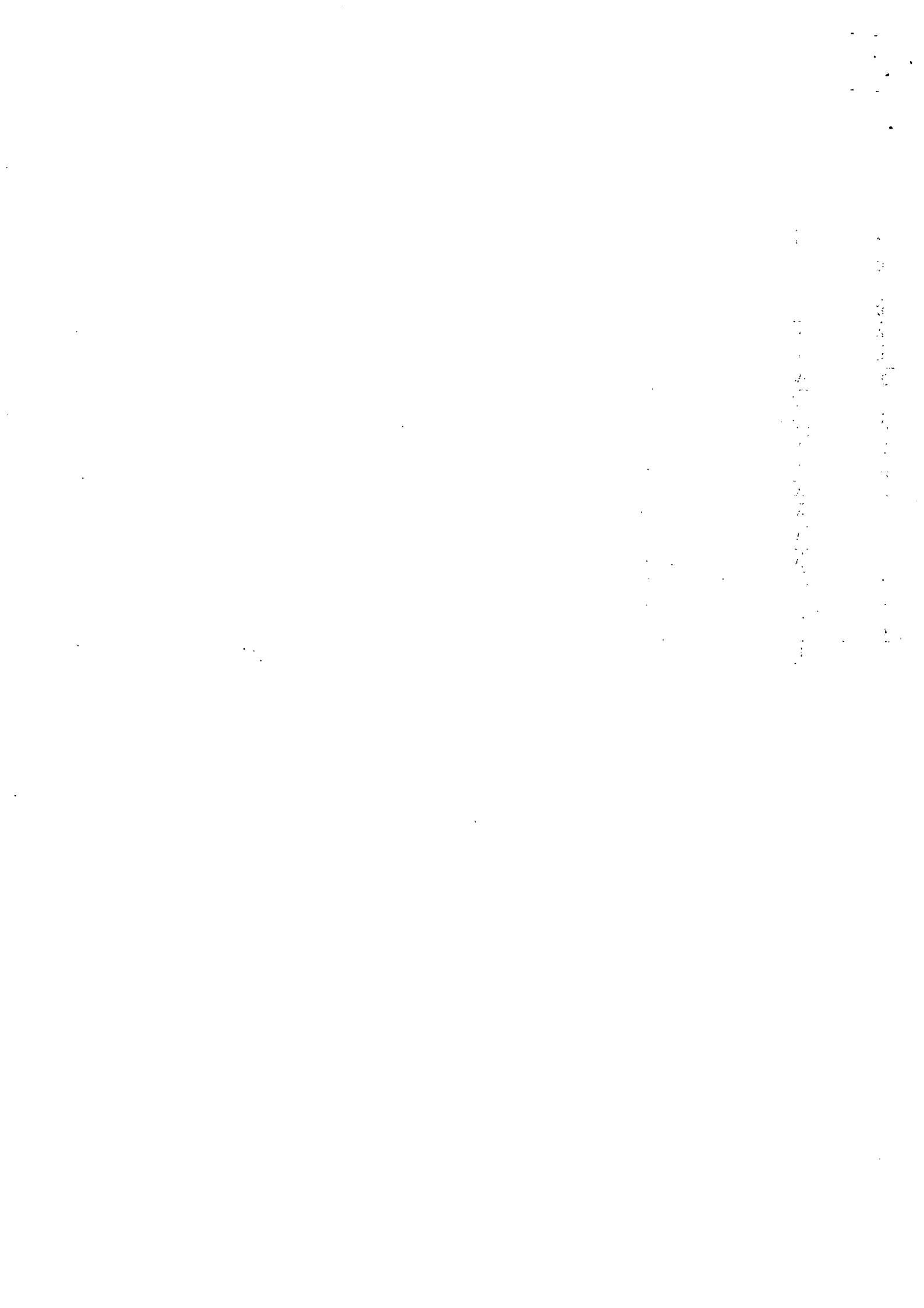

COMPTA
ALBERTVILLE
BUDGET 2019/2020

12/09/2019

| Date | Jourr | Compte au | Pièce | Référe | Libellé | Débit | Crédit | TOTAL |
|------------|-------|-----------|-------|--------|-------------------------------|-----------------|-------------------|-------------------|
| 02/10/2018 | VTV | 92279400 | 15818 | 15102 | SEIGLER | 0,00 | 270,00 | |
| 03/12/2018 | VTV | 92279400 | 16023 | 15299 | SEIGLER | 0,00 | 600,00 | |
| 09/01/2019 | VTV | 92279400 | 16256 | 15484 | SEIGLER | 0,00 | 270,00 | |
| 01/04/2019 | VTV | 92279400 | 16591 | 15839 | SEIGLER | 0,00 | 270,00 | |
| 01/06/2019 | VTV | 92279400 | 16936 | 16173 | SEIGLER | 0,00 | 615,00 | |
| 02/07/2019 | VTV | 92279400 | 17104 | 16334 | SEIGLER | 0,00 | 270,00 | 2 295,00 |
| 02/10/2018 | VTV | 92279480 | 15820 | 15104 | A.W | 0,00 | 700,00 | |
| 07/01/2019 | VTV | 92279480 | 16214 | 15442 | A.W | 0,00 | 700,00 | 1 400,00 |
| 02/10/2018 | VTV | 92279490 | 15821 | 15105 | HENKI | 0,00 | 900,00 | |
| 07/01/2019 | VTV | 92279490 | 16215 | 15443 | HENKI | 0,00 | 900,00 | |
| 01/07/2019 | VTV | 92279490 | 17005 | 16235 | HENKI | 0,00 | 925,00 | 2 725,00 |
| 03/12/2018 | VTV | 92279620 | 16029 | 15305 | LTE LEROY TECHNIQUE ECHAFAUDA | 0,00 | 180,00 | |
| 09/01/2019 | VTV | 92279620 | 16258 | 15486 | LTE LEROY TECHNIQUE ECHAFAUDA | 0,00 | 270,00 | |
| 01/04/2019 | VTV | 92279620 | 16592 | 15840 | LTE LEROY TECHNIQUE ECHAFAUDA | 0,00 | 270,00 | |
| 01/06/2019 | VTV | 92279620 | 16938 | 16175 | LTE LEROY TECHNIQUE ECHAFAUDA | 0,00 | 600,00 | |
| 02/07/2019 | VTV | 92279620 | 17105 | 16335 | LTE LEROY TECHNIQUE ECHAFAUDA | 0,00 | 270,00 | 1 590,00 |
| 05/07/2019 | VTV | 92279660 | 17223 | 16451 | MURU | 0,00 | 670,00 | 670,00 |
| 28/06/2019 | VTV | 92279800 | 16976 | 16208 | IRMAK IMMOBILIER | 0,00 | 840,00 | 840,00 |
| 21/06/2019 | VTV | 92279890 | 16967 | 16201 | RENOVATION SAVOYARDE | 0,00 | 2 100,00 | |
| 02/09/2019 | VTV | 92279890 | 17432 | 16655 | RENOVATION SAVOYARDE | 0,00 | 900,00 | 3 000,00 |
| 01/06/2019 | VTV | 92279920 | 16944 | 16181 | BONNEFOY | 0,00 | 700,00 | 700,00 |
| | | | | | | 3 686,67 | 270 074,70 | 253 432,70 |

C
M

100

100

JURIDIQUE
ALBERTVILLE
BUDGET 2019/2020

12/09/2019

| Date | Journal | N° auxiliaire de c | Pièce | Référence | Libellé | Débit | Crédit | TOTAL |
|------------|---------|--------------------|-------|-----------|---------------------------------|-------|-----------|-----------|
| 05/09/2019 | VTV | 92270410 | 17445 | 16667 | LES BALCONS DU SOLEIL | 0,00 | 680,00 | 680,00 |
| 05/09/2019 | VTV | 92270470 | 17446 | 16668 | PHARMACIE DU BEAUFORTAIN | 0,00 | 950,00 | 950,00 |
| 30/01/2019 | VTV | 92270520 | 16283 | 15552 | BELVEDERE SPORTS | 0,00 | 600,00 | |
| 30/01/2019 | VTV | 92270520 | 16284 | 15553 | BELVEDERE SPORTS | 0,00 | 600,00 | VENDU |
| 05/09/2019 | VTV | 92271000 | 17449 | 16671 | CHEVALIER CONSEIL & DEVELOPPEME | 0,00 | 627,00 | 627,00 |
| 05/09/2019 | VTV | 92271320 | 17453 | 16675 | DARO CONCEPT | 0,00 | 680,00 | 680,00 |
| 05/09/2019 | VTV | 92272250 | 17455 | 16677 | ITINERAIRES D'ARCHITECTURE | 0,00 | 680,00 | 680,00 |
| 30/01/2019 | VTV | 92272270 | 16291 | 15560 | ITINERAIRES CHARPENTE | 0,00 | 680,00 | 680,00 |
| 05/09/2019 | VTV | 92272360 | 17456 | 16678 | JACQUET PROMOTION | 0,00 | 750,00 | 750,00 |
| 30/01/2019 | VTV | 92272780 | 16293 | 15562 | MEN & FIRE | 0,00 | 627,00 | 627,00 |
| 05/09/2019 | VTV | 92272800 | 17462 | 16684 | MEP | 0,00 | 660,00 | 660,00 |
| 30/01/2019 | VTV | 92272810 | 16294 | 15563 | ISO C & L | 0,00 | 660,00 | 660,00 |
| 05/09/2019 | VTV | 92273350 | 17471 | 16693 | LA RACHY | 0,00 | 830,00 | 830,00 |
| 05/09/2019 | VTV | 92273780 | 17475 | 16697 | T2C | 0,00 | 700,00 | |
| 05/09/2019 | VTV | 92273780 | 17476 | 16698 | T2C | 0,00 | 1 000,00 | 1 700,00 |
| 05/09/2019 | VTV | 92273790 | 17477 | 16699 | ETABLISSEMENTS TABURT | 0,00 | 660,00 | 660,00 |
| 05/09/2019 | VTV | 92273840 | 17478 | 16700 | TAXIS DES CIMES | 0,00 | 690,00 | 690,00 |
| 30/01/2019 | VTV | 92274070 | 16299 | 15568 | VANOISE CONSTRUCTION | 0,00 | 1 500,00 | |
| 05/09/2019 | VTV | 92274070 | 17481 | 16703 | VANOISE CONSTRUCTION | 0,00 | 865,00 | |
| 05/09/2019 | VTV | 92274070 | 17482 | 16704 | VANOISE CONSTRUCTION | 0,00 | 1 500,00 | 3 865,00 |
| 05/09/2019 | VTV | 92274080 | 17483 | 16705 | LA VARLOPE | 0,00 | 840,00 | 840,00 |
| 30/01/2019 | VTV | 92276080 | 16302 | 15571 | SEVESSAND CONSTRUCTIONS BOIS | 0,00 | 700,00 | 700,00 |
| 05/09/2019 | VTV | 92277580 | 17497 | 16719 | MEPE | 0,00 | 645,00 | 645,00 |
| 27/05/2019 | VTV | 92277980 | 16851 | 16089 | DOMUS HABITAT | 0,00 | 800,00 | 800,00 |
| 30/01/2019 | VTV | 92278880 | 16306 | 15575 | MJFB | 0,00 | 660,00 | 660,00 |
| 05/09/2019 | VTV | 92278880 | 17510 | 16732 | MJFB | 0,00 | 660,00 | 660,00 |
| 30/01/2019 | VTV | 92279070 | 16308 | 15577 | LA BONBONNIERE | 0,00 | 550,00 | |
| 30/01/2019 | VTV | 92279070 | 16309 | 15578 | LA BONBONNIERE | 0,00 | 130,00 | 680,00 |
| 30/01/2019 | VTV | 92279360 | 16310 | 15579 | JADIS IMMO | 0,00 | 1 030,00 | 1 030,00 |
| 16/07/2019 | VTV | 92280030 | 17307 | 16538 | THURIA MAITRISE D'OEUVRE | 0,00 | 1 400,00 | 1 400,00 |
| | | | | | | 0,00 | 23 354,00 | 22 154,00 |

G
RA

SOCIAL
ALBERTVILLE
BUDGET 2019/2020

12/09/2019

| Date | Jourr | Compte au | Pièce | Référen | Libellé | Débit | Crédit | TOTAL |
|------------|-------|-----------|-------|---------|--------------------------|--------|----------|----------|
| 21/02/2019 | VTV | 92270470 | 16383 | 15645 | PHARMACIE DU BEAUFORTAIN | 0,00 | 168,00 | 168,00 |
| 21/02/2019 | VTV | 92271760 | 16398 | 15660 | FAVRE Michèle | 0,00 | 28,00 | 28,00 |
| 21/02/2019 | VTV | 92271810 | 16399 | 15661 | DE OLIVEIRA FERREIRA | 0,00 | 84,00 | |
| 28/06/2019 | VTV | 92271810 | 16980 | 16210 | DE OLIVEIRA FERREIRA | 0,00 | 265,00 | 349,00 |
| 21/02/2019 | VTV | 92272060 | 16401 | 15663 | GONNESSAT | 0,00 | 56,00 | 56,00 |
| 09/01/2019 | VTV | 92272260 | 16229 | 15457 | ITINERAIRES BOIS | 0,00 | 350,00 | |
| 30/01/2019 | VTV | 92272260 | 16290 | 15559 | ITINERAIRES BOIS | 0,00 | 680,00 | |
| 21/02/2019 | VTV | 92272260 | 16403 | 15665 | ITINERAIRES BOIS | 0,00 | 504,00 | 1 534,00 |
| 02/10/2018 | VTV | 92272540 | 15758 | 15042 | LAUTO | 0,00 | 146,00 | |
| 09/01/2019 | VTV | 92272540 | 16230 | 15458 | LAUTO | 0,00 | 146,00 | |
| 21/02/2019 | VTV | 92272540 | 16409 | 15671 | LAUTO | 0,00 | 28,00 | |
| 02/04/2019 | VTV | 92272540 | 16668 | 15916 | LAUTO | 0,00 | 146,00 | |
| 03/07/2019 | VTV | 92272540 | 17120 | 16348 | LAUTO | 0,00 | 150,00 | 616,00 |
| 04/10/2018 | VTV | 92272840 | 15844 | 15129 | MISSION LOCALE JEUNES | 0,00 | 399,50 | |
| 09/01/2019 | VTV | 92272840 | 16232 | 15460 | MISSION LOCALE JEUNES | 0,00 | 416,50 | |
| 21/02/2019 | VTV | 92272840 | 16413 | 15675 | MISSION LOCALE JEUNES | 0,00 | 476,00 | |
| 04/04/2019 | VTV | 92272840 | 16679 | 15925 | MISSION LOCALE JEUNES | 0,00 | 1 122,00 | |
| 04/07/2019 | VTV | 92272840 | 17145 | 16373 | MISSION LOCALE JEUNES | 0,00 | 1 122,00 | 3 536,00 |
| 09/01/2019 | VTV | 92273270 | 16233 | 15461 | SAVOIE PLAST | 0,00 | 503,00 | |
| 21/02/2019 | VTV | 92273270 | 16417 | 15679 | SAVOIE PLAST | 0,00 | 140,00 | |
| 26/02/2019 | VTV | 92273270 | 16492 | 15750 | SAVOIE PLAST | 0,00 | 112,00 | |
| 26/02/2019 | VTV | 92273270 | 16493 | 562 | SAVOIE PLAST | 140,00 | 0,00 | |
| 03/07/2019 | VTV | 92273270 | 17121 | 16349 | SAVOIE PLAST | 0,00 | 515,00 | 1 130,00 |
| 21/02/2019 | VTV | 92273790 | 16424 | 15686 | ETABLISSEMENTS TABURT | 0,00 | 56,00 | 56,00 |
| 21/02/2019 | VTV | 92273840 | 16425 | 15687 | TAXIS DES CIMES | 0,00 | 252,00 | 252,00 |
| 04/10/2018 | VTV | 92273910 | 15849 | 15134 | AGENCE THURIA | 0,00 | 30,00 | |
| 09/01/2019 | VTV | 92273910 | 16234 | 15462 | AGENCE THURIA | 0,00 | 315,00 | |
| 21/02/2019 | VTV | 92273910 | 16428 | 15690 | AGENCE THURIA | 0,00 | 644,00 | |
| 04/04/2019 | VTV | 92273910 | 16681 | 15927 | AGENCE THURIA | 0,00 | 265,00 | 1 254,00 |
| 21/02/2019 | VTV | 92274070 | 16430 | 15692 | VANOISE CONSTRUCTION | 0,00 | 252,00 | 252,00 |
| 21/02/2019 | VTV | 92274080 | 16431 | 15693 | LA VARLOPE | 0,00 | 28,00 | |
| 04/04/2019 | VTV | 92274080 | 16682 | 15928 | LA VARLOPE | 0,00 | 250,00 | 278,00 |
| 21/02/2019 | VTV | 92276130 | 16443 | 15705 | PELLISSIER | 0,00 | 140,00 | 140,00 |
| 05/10/2018 | VTV | 92276930 | 15880 | 15165 | L'INSTANT PATRIMOINE | 0,00 | 207,00 | |
| 14/01/2019 | VTV | 92276930 | 16069 | 15512 | L'INSTANT PATRIMOINE | 0,00 | 207,00 | |
| 21/02/2019 | VTV | 92276930 | 16446 | 15708 | L'INSTANT PATRIMOINE | 0,00 | 84,00 | |
| 05/04/2019 | VTV | 92276930 | 16710 | 15956 | L'INSTANT PATRIMOINE | 0,00 | 207,00 | |
| 04/07/2019 | VTV | 92276930 | 17156 | 16384 | L'INSTANT PATRIMOINE | 0,00 | 207,00 | 912,00 |
| 09/01/2019 | VTV | 92277000 | 16240 | 15468 | TOSI | 0,00 | 230,00 | |
| 21/02/2019 | VTV | 92277000 | 16447 | 15709 | TOSI | 0,00 | 56,00 | |
| 03/07/2019 | VTV | 92277000 | 17124 | 16352 | TOSI | 0,00 | 235,00 | 521,00 |
| 21/02/2019 | VTV | 92278490 | 16457 | 15719 | MILESI | 0,00 | 56,00 | |
| 04/04/2019 | VTV | 92278490 | 16693 | 15939 | MILESI | 0,00 | 126,00 | |
| 15/04/2019 | VTV | 92278490 | 16735 | 15980 | MILESI | 0,00 | 150,00 | |
| 04/07/2019 | VTV | 92278490 | 17165 | 16393 | MILESI | 0,00 | 150,00 | 482,00 |
| 09/01/2019 | VTV | 92278780 | 16247 | 15475 | HUDRY | 0,00 | 250,00 | |
| 21/02/2019 | VTV | 92278780 | 16466 | 15728 | HUDRY | 0,00 | 28,00 | |
| 03/07/2019 | VTV | 92278780 | 17127 | 16355 | HUDRY | 0,00 | 250,00 | VENDU |
| 21/02/2019 | VTV | 92279070 | 16472 | 15734 | LA BONBONNIERE | 0,00 | 56,00 | 56,00 |
| 09/01/2019 | VTV | 92279490 | 16249 | 15477 | HENKI | 0,00 | 410,00 | 410,00 |
| 21/02/2019 | VTV | 92279490 | 16476 | 15738 | LENSTRA | 0,00 | 56,00 | |
| 03/07/2019 | VTV | 92279490 | 17129 | 16357 | LENSTRA | 0,00 | 400,00 | 456,00 |

S
R

SOCIAL
ALBERTVILLE
BUDGET 2019/2020

12/09/2019

| Date | Jourr | Compte au | Pièce | Référen | Libellé | Débit | Crédit | TOTAL |
|------------|-------|-----------|-------|---------|-------------------|--------|-----------|-----------|
| 21/02/2019 | VTV | 92279700 | 16483 | 15745 | MBM DEVELOPPEMENT | 0,00 | 84,00 | |
| 04/04/2019 | VTV | 92279700 | 16704 | 15950 | MBM DEVELOPPEMENT | 0,00 | 525,00 | |
| 04/07/2019 | VTV | 92279700 | 17176 | 16404 | MBM DEVELOPPEMENT | 0,00 | 375,00 | 984,00 |
| | | | | | | 140,00 | 14 138,00 | 13 470,00 |

✓
GA

30/09/2019

| Code | Raison sociale | Code Mission | Qté | PV Réalisé | Factures | PRS | Boni | Mall | PCA | FAE |
|--------|-----------------------------------|--------------|--------|------------|-----------|-----------|------|----------|----------|----------|
| 227878 | HUDRY | 1 2018-2019 | 49,25 | 4 207,00 | 2 560,00 | -1 647,00 | | 1 647,00 | | |
| 227041 | LES BALCONS DU SOLEIL | 1 2018-2019 | 9,25 | 682,50 | 1 440,00 | 757,50 | | | 757,50 | |
| 227047 | PHARMACIE DU BEAUFORTAIN | 1 2018-2019 | 169,25 | 10 417,75 | 13 560,00 | 3 142,25 | | | 3 142,25 | |
| 227100 | CHEVALIER CONSEIL & DEVELOPPEMENT | 1 2018-2019 | 27,00 | 2 700,25 | 4 350,00 | 1 649,75 | | | 1 649,75 | |
| 227193 | CHEZ FRANET | 1 2018-2019 | 9,25 | 876,50 | 2 700,00 | 1 823,50 | | | 1 823,50 | 385,50 |
| 227335 | LA RACHY | 1 2018-2019 | 4,75 | — 385,50 | | -385,50 | | | | |
| 227379 | ETABLISSEMENTS TABURT | 1 2018-2019 | 13,00 | 1 386,00 | 4 200,00 | 2 814,00 | | | 2 814,00 | |
| 227830 | GROLLIERE | 1 2018-2019 | 58,00 | 2 156,00 | 3 450,00 | 1 294,00 | | | 1 294,00 | |
| 227924 | DIFFUSION FBS INTERNATIONAL | 1 2018-2019 | 12,50 | 937,00 | 460,00 | -477,00 | | | | |
| 227962 | LTE LEROY TECHNIQUE ECHAFAUDAGE | 1 2018-2019 | 24,00 | 886,00 | 1 590,00 | 704,00 | | | 704,00 | |
| 227236 | JACQUET PROMOTION | 1 2018-2019 | 1,25 | 122,50 | | -122,50 | | | | 122,50 |
| 227384 | TAXIS DES CIMES | 1 2018-2019 | 82,50 | 5 029,00 | 2 060,00 | -2 969,00 | | | | 2 969,00 |
| 227577 | S.T.E.G. PROMOTION | 1 2018-2019 | 2,50 | 245,00 | | -245,00 | | | | 245,00 |
| 227613 | PELLISSIER | 1 2018-2019 | 93,50 | 5 893,00 | 5 800,00 | -93,00 | | 1 000,00 | 907,00 | |
| 228003 | THURIA MAITRISE D'OEUVRE | 1 2018-2019 | 0,75 | 43,50 | | -43,50 | | | | 43,50 |
| 227936 | JADIS IMMO | 1 2018-2019 | 1,75 | 101,50 | 530,00 | 428,50 | | | 428,50 | |
| 227068 | BOITEUX | 1 2018-2019 | 77,00 | 5 206,50 | 2 715,00 | -2 491,50 | | 2 491,50 | | |
| 227382 | TANDEM SERVICES | 1 2018-2019 | 29,25 | 2 875,90 | 1 930,00 | -945,90 | | | 479,00 | 945,90 |
| 227393 | TISON | 1 2018-2019 | 17,00 | 1 569,00 | 2 048,00 | 479,00 | | | | |
| 227605 | SIGNATURE BOIS MAURIENNE | 1 2018-2019 | 4,50 | 357,00 | | -357,00 | | | | 357,00 |
| 227608 | SEVESSAND CONSTRUCTIONS BOIS | 1 2018-2019 | 93,50 | 7 331,00 | 2 880,00 | -4 451,00 | | 3 000,00 | | 1 451,00 |
| 227226 | ITINERAIRES BOIS | 1 2018-2019 | 268,75 | 16 674,75 | 14 760,00 | -1 914,75 | | | | 1 914,75 |
| 227254 | LAUTO | 1 2018-2019 | 212,00 | 13 732,00 | 6 000,00 | -7 732,00 | | 4 000,00 | | 3 732,00 |
| 227281 | ISO C & L | 1 2018-2019 | 23,50 | 2 458,00 | 2 360,00 | -98,00 | | | | 98,00 |
| 227227 | ITINERAIRES CHARPENTE | 1 2018-2019 | 93,50 | 5 974,25 | 6 680,00 | 705,75 | | | 705,75 | |
| 227278 | MEN & FIRE | 1 2018-2019 | 4,00 | 320,00 | 1 895,00 | 1 575,00 | | | 1 575,00 | |
| 227616 | GUILLAUME SEVESSAND IMMOBILIER | 1 2018-2019 | 11,25 | 932,50 | | -932,50 | | 500,00 | | 432,50 |
| 227798 | DOMUS HABITAT | 1 2018-2019 | 0,75 | 63,50 | | -63,50 | | | | 63,50 |
| 227907 | LA BONBONNIERE | 1 2018-2019 | 41,00 | 3 115,00 | 2 760,00 | -355,00 | | 355,00 | | 37,00 |
| 227061 | BIENVENUE | 1 2019-2019 | 0,50 | 37,00 | | -37,00 | | | | 37,00 |
| 227066 | LE BOIS ROND | 1 2019-2019 | 0,75 | 73,50 | | -73,50 | | | | 73,50 |
| 227132 | DARO CONCEPT | 1 2019-2019 | 3,75 | 367,50 | | -367,50 | | | | 367,50 |

COMPTABILITE

56

25

| | | | | | | | | | |
|--------|----------------------------|-------------|-------|----------|----------|-----------|--|--|----------|
| 227176 | FAVRE Michèle | 1 2019-2019 | 2,25 | 198,50 | 985,00 | 786,50 | | | 786,50 |
| 227181 | DE OLIVEIRA FERREIRA | 1 2019-2019 | 5,00 | 370,00 | 2 625,00 | 2 255,00 | | | 2 255,00 |
| 227185 | FITZ ROY | 1 2019-2019 | 1,00 | 92,00 | | -92,00 | | | 92,00 |
| 227206 | GONNESSAT | 1 2019-2019 | 26,00 | 1 536,00 | 1 120,00 | -416,00 | | | 416,00 |
| 227213 | GUNGUI | 1 2019-2019 | 11,50 | 1 617,00 | | -1 617,00 | | | 1 617,00 |
| 227225 | ITINERAIRES D'ARCHITECTURE | 1 2019-2019 | 5,75 | 417,50 | 3 030,00 | 2 612,50 | | | 2 612,50 |
| 227253 | LAMARASE | 1 2019-2019 | 0,50 | 49,00 | | -49,00 | | | 49,00 |
| 227268 | LES TROIS M | 1 2019-2019 | 0,50 | 49,00 | | -49,00 | | | 49,00 |
| 227280 | MEP | 1 2019-2019 | 1,00 | 98,00 | 1 380,00 | 1 282,00 | | | 1 282,00 |
| 227284 | MISSION LOCALE JEUNES | 1 2019-2019 | 51,50 | 4 660,00 | 4 500,00 | -160,00 | | | 160,00 |
| 227295 | MOTTET | 1 2019-2019 | 0,25 | 18,50 | | -18,50 | | | 18,50 |
| 227319 | PERNET-DEMORET | 1 2019-2019 | | | 410,00 | 410,00 | | | 410,00 |
| 227327 | SAVOIE PLAST | 1 2019-2019 | 10,50 | 1 363,60 | 1 780,00 | 416,40 | | | 416,40 |
| 227330 | DU PRINTEMPS | 1 2019-2019 | 14,50 | 1 750,00 | 1 520,00 | -230,00 | | | 230,00 |
| 227356 | SIGNATURE BOIS | 1 2019-2019 | 6,50 | 495,00 | 6 090,00 | 5 595,00 | | | 5 595,00 |
| 227361 | SECRETARIAT CONCEPT | 1 2019-2019 | 14,25 | 2 069,50 | | -2 069,50 | | | 2 069,50 |
| 227407 | VANOISE CONSTRUCTION | 1 2019-2019 | 11,25 | 1 421,50 | 4 995,00 | 3 573,50 | | | 3 573,50 |
| 227408 | LA VARLOPE | 1 2019-2019 | 61,50 | 4 433,00 | 2 680,00 | -1 753,00 | | | 1 753,00 |
| 227391 | AGENCE THURIA | 1 2019-2019 | 9,00 | 873,00 | 6 945,00 | 6 072,00 | | | 6 072,00 |
| 227392 | TISON | 1 2019-2019 | 0,25 | 18,50 | | -18,50 | | | 18,50 |
| 227428 | LES TULIPES | 1 2019-2019 | 6,25 | 706,50 | | -706,50 | | | 706,50 |
| 227449 | ENTREPRISE IRMAK | 1 2019-2019 | 80,25 | 3 361,50 | 4 010,00 | 648,50 | | | 648,50 |
| 227559 | CHATEAU GRAVIN | 1 2019-2019 | 1,50 | 147,00 | | -147,00 | | | 147,00 |
| 227591 | LES CINQ AS | 1 2019-2019 | 0,50 | 49,00 | | -49,00 | | | 49,00 |
| 227598 | JEUNET | 1 2019-2019 | 1,25 | 92,50 | 520,00 | 427,50 | | | 427,50 |
| 227618 | SEVESSAND IMMOBILIER | 1 2019-2019 | 3,00 | 294,00 | | -294,00 | | | 294,00 |
| 227636 | LA CHAMBRAZ | 1 2019-2019 | 7,50 | 682,50 | | -682,50 | | | 682,50 |
| 227690 | DIJUMANDI | 1 2019-2019 | | | | 0,00 | | | |
| 227699 | UP-STRATEGIE ET MARKETING | 1 2019-2019 | 1,50 | 111,00 | | -111,00 | | | 111,00 |
| 227700 | TOSI | 1 2019-2019 | 21,75 | 1 311,50 | 1 400,00 | 88,50 | | | 88,50 |
| 227720 | RHONALBAT | 1 2019-2019 | 16,00 | 936,00 | 3 390,00 | 2 454,00 | | | 2 454,00 |
| 227752 | SZEFLINSKI | 1 2019-2019 | 0,25 | 24,50 | 560,00 | 535,50 | | | 535,50 |
| 227758 | MEPE | 1 2019-2019 | 0,50 | 49,00 | 735,00 | 686,00 | | | 686,00 |

30/09/2019

| | | | | | | | | | | |
|--------|------------------------------|-------------|----------|------------|------------|-----------|--------|-----------|-----------|-----------|
| 227784 | ALPES DECO PLATRERIE | 1 2019-2019 | 28,00 | 1 043,00 | 1 910,00 | 867,00 | | | 867,00 | |
| 227795 | ENERGY TRIP | 1 2019-2019 | 1,00 | 98,00 | 1 000,00 | 902,00 | | | 902,00 | |
| 227815 | CELIK | 1 2019-2019 | 29,25 | 1 934,50 | 1 470,00 | -464,50 | | | | 464,50 |
| 227848 | REVIL SIGNORAT | 1 2019-2019 | 0,50 | 37,00 | | -37,00 | | | | 37,00 |
| 227861 | REVIL SIGNORAT | 1 2019-2019 | 0,50 | 37,00 | | -37,00 | | | | 37,00 |
| 227871 | THIEBAUT | 1 2019-2019 | 4,00 | 296,00 | | -296,00 | | | | 296,00 |
| 227888 | MJFB | 1 2019-2019 | 2,00 | 196,00 | 470,00 | 274,00 | | | 274,00 | |
| 227899 | DELATTE | 1 2019-2019 | 0,50 | 49,00 | | -49,00 | | | | 49,00 |
| 227910 | FC RENOV | 1 2019-2019 | 28,00 | 1 043,00 | 1 845,00 | 802,00 | | | 802,00 | |
| 227934 | ALPES SCIAGE CAROTTAGE | 1 2019-2019 | 4,00 | 140,00 | 665,00 | 525,00 | | | 525,00 | |
| 227937 | DEMIRCI | 1 2019-2019 | 3,00 | 222,00 | 975,00 | 753,00 | | | 753,00 | |
| 227940 | SEIGLER | 1 2019-2019 | 17,50 | 707,00 | 1 425,00 | 718,00 | | | 718,00 | |
| 227948 | A.W | 1 2019-2019 | | | 720,00 | 720,00 | | | 720,00 | |
| 227949 | LENSTRA | 1 2019-2019 | 19,00 | 1 862,00 | 925,00 | -937,00 | | | | 937,00 |
| 227959 | HADZALIC | 1 2019-2019 | 14,00 | 496,00 | | -496,00 | | 496,00 | | |
| 227939 | D.R. | 1 2019-2019 | 41,00 | 1 498,00 | 2 235,00 | 737,00 | | | 737,00 | |
| 227980 | IRMAK IMMOBILIER | 1 2019-2019 | 3,00 | 540,00 | | -540,00 | | | | 540,00 |
| 227992 | BONNEFOY | 1 2019-2019 | 9,75 | 956,90 | 700,00 | -256,90 | | | | 256,90 |
| 227966 | MURU | 1 2019-2019 | 3,00 | 222,00 | | -222,00 | | | | 222,00 |
| 227989 | RENOVATION SAVOYARDE | 1 2019-2019 | | | 900,00 | 900,00 | | | 900,00 | |
| 227281 | ISO C & L | 1 2019-2020 | | | 1 200,00 | 1 200,00 | | | 1 200,00 | |
| 227068 | BOITEUX | 1 2019-2020 | 3,50 | 203,00 | | -203,00 | | | | 203,00 |
| 227382 | TANDEM SERVICES | 1 2019-2020 | 8,50 | 833,00 | 940,00 | 107,00 | | | 107,00 | |
| 227393 | TISON | 1 2019-2020 | 0,25 | 18,50 | | -18,50 | | | | 18,50 |
| 227608 | SEVESSAND CONSTRUCTIONS BOIS | 1 2019-2020 | 4,25 | 314,50 | 740,00 | 425,50 | | | 425,50 | |
| 227254 | LAUTO | 1 2019-2020 | 15,50 | 975,00 | 3 090,00 | 2 115,00 | | | 2 115,00 | |
| 227226 | ITINERAIRES BOIS | 1 2019-2020 | 29,75 | 1 837,50 | 7 560,00 | 5 722,50 | | | 5 722,50 | |
| 227227 | ITINERAIRES CHARPENTE | 1 2019-2020 | 10,50 | 621,00 | | -621,00 | | | | 621,00 |
| 227907 | LA BONBONNIERE | 1 2019-2020 | 0,25 | 18,50 | 710,00 | 691,50 | | 691,50 | | |
| 227830 | GROLIERE | 1 2019-2020 | 4,00 | 140,00 | | -140,00 | | | | 140,00 |
| | Total 2018/2019 | | 2 097,25 | 142 789,40 | 164 883,00 | 22 093,60 | 691,50 | 13 489,50 | 60 891,15 | 25 999,55 |
| | Total 2017/2018 | | | | | | | | 63 607,12 | 26 496,40 |

56

30/09/2019

| | | | | | | | | | | |
|--------|------------------|-------------|----------|------------|------------|------------|----------|-----------|-----------|-----------|
| 227226 | ITINERAIRES BOIS | 4 2019-2020 | 12,50 | 925,00 | | -925,00 | | | | 925,00 |
| 227907 | LA BONBONNIERE | 4 2019-2020 | 0,50 | 37,00 | | -37,00 | | | | 37,00 |
| 227281 | ISO C & L | 4 2019-2020 | 1,75 | 129,50 | | -129,50 | | | | 129,50 |
| | Total 2018/2019 | | 284,00 | 21 514,00 | 10 399,10 | -11 114,90 | 1 482,60 | 0,00 | 0,00 | 12 597,50 |
| | Total 2017/2018 | | | | | | | | 354,50 | 17 877,90 |
| | Total 2018/2019 | | 2 413,00 | 167 192,65 | 178 547,10 | 11 354,45 | 3 574,10 | 13 489,50 | 60 891,15 | 39 621,30 |
| | Total 2017/2018 | | | | | | | | 63 961,62 | 45 807,55 |

52-6

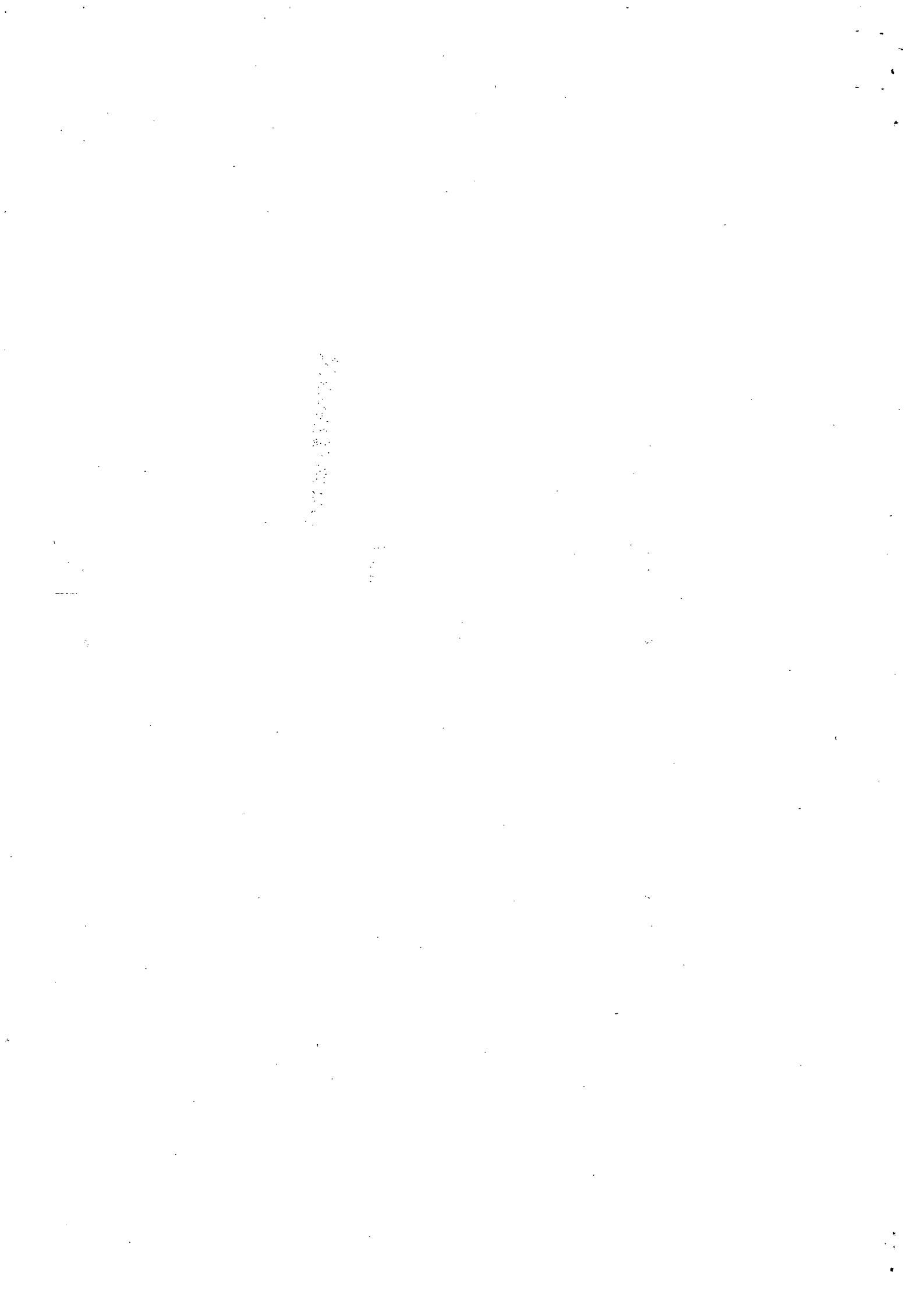

| Compte | Libellé | Total du 01/10/2018 au 30/09/2019 | | Solde du 01/10/2018 au 30/09/2019 | |
|----------|----------------------------------|-----------------------------------|-----------|-----------------------------------|--------|
| | | Débit | Crédit | Débit | Crédit |
| 92270580 | BERTHET | 1 420,00 | 1 282,00 | 138,00 | |
| 92270630 | GARAGE BIGUET | 11 590,80 | 10 786,80 | 804,00 | |
| 92270640 | CABINET BLANCHARD | 990,00 | 240,00 | 750,00 | |
| 92270670 | BOIS | 486,00 | | 486,00 | |
| 92270690 | BON | 5 908,20 | 4 641,60 | 1 266,60 | |
| 92270700 | BONN. IMPRESSION | 3 324,00 | | 3 324,00 | |
| 92270760 | LF IMMOBILIER ET SERVICES | 12 180,00 | 11 776,00 | 404,00 | |
| 92270830 | CACCIATORE EXPERTISE | 26 353,22 | 20 928,63 | 5 424,59 | |
| 92270890 | CBS TRADING | 6 684,00 | 5 070,00 | 1 614,00 | |
| 92271000 | CHEVALIER CONSEIL & DEVELOPPEME | 8 402,40 | 7 650,00 | 752,40 | |
| 92271070 | CIMAX | 8 328,90 | 4 566,90 | 3 762,00 | |
| 92271110 | LE CLOS | 570,00 | | 570,00 | |
| 92271200 | COLLET Pascale | 18 212,40 | 13 992,00 | 4 220,40 | |
| 92271230 | COTRO | 15 182,80 | 14 390,80 | 792,00 | |
| 92271240 | COTRO DESSEIGNE | 10 634,40 | 9 838,40 | 796,00 | |
| 92271270 | CROZY | 3 532,00 | 3 100,00 | 432,00 | |
| 92271350 | DENIAUD-JOUFFROY | 1 542,00 | 684,00 | 858,00 | |
| 92271360 | DENIAUD | 2 676,00 | 1 320,00 | 1 356,00 | |
| 92271400 | SEL DES DOCTEURS PAILLOT ET GRAN | 11 131,32 | 10 603,32 | 528,00 | |
| 92271570 | CHAMP L'ERISCAL | 1 130,40 | | 1 130,40 | |
| 92271710 | FAMILIA | 4 872,00 | 2 160,00 | 2 712,00 | |
| 92271810 | DE OLIVEIRA FERREIRA | 6 058,80 | 5 632,80 | 426,00 | |
| 92271850 | FITZ ROY | 1 764,00 | 960,00 | 804,00 | |
| 92271910 | FOX-IMMO | 2 982,00 | 2 412,00 | 570,00 | |
| 92271930 | CHEZ FRANET | 16 920,00 | 12 920,00 | 4 000,00 | |
| 92271950 | GACHE | 4 862,80 | 4 540,80 | 322,00 | |
| 92272210 | HIRIGOYEN | 3 864,00 | 1 932,00 | 1 932,00 | |
| 92272220 | HJL | 8 484,40 | 7 284,40 | 1 200,00 | |
| 92272250 | ITINERAIRES D'ARCHITECTURE | 10 014,00 | 5 202,00 | 4 812,00 | |
| 92272260 | ITINERAIRES BOIS | 48 108,80 | 43 572,80 | 4 536,00 | |
| 92272270 | ITINERAIRES CHARPENTE | 13 500,00 | 11 496,00 | 2 004,00 | |
| 92272280 | INCA II | 366,00 | 156,00 | 210,00 | |
| 92272360 | JACQUET PROMOTION | 2 976,00 | 2 076,00 | 900,00 | |
| 92272420 | J-S-D-R | 7 378,60 | 6 724,80 | 653,80 | |
| 92272530 | LAMARASE | 366,00 | | 366,00 | |
| 92272540 | LAUTO | 13 027,20 | 12 409,20 | 618,00 | |
| 92272640 | MA MAISON IMMOBILIERE | 3 120,00 | 2 160,00 | 960,00 | |
| 92272750 | SERVICE DE SANTE AU TRAVAIL EN | 30 612,00 | 25 176,00 | 5 436,00 | |
| 92272800 | MEP | 3 564,00 | 3 380,00 | 184,00 | |
| 92272810 | ISO C & L | 4 120,00 | 3 640,00 | 480,00 | |
| 92272840 | MISSION LOCALE JEUNES | 15 655,20 | 14 436,60 | 1 218,60 | |
| 92272930 | MOREL & FILS | 10 966,80 | 10 382,40 | 584,40 | |
| 92272950 | MOTTET | 396,00 | | 396,00 | |
| 92273040 | NICAISE LAURENT | 10 387,20 | 9 922,20 | 465,00 | |
| 92273050 | CHAMBERY SAVOIE EXPERTS | 25 726,80 | 23 286,80 | 2 440,00 | |
| 92273240 | PIG IMAGES | 5 501,00 | 5 226,00 | 275,00 | |
| 92273280 | LE MARCHE DU POULET | 1 092,00 | | 1 092,00 | |
| 92273350 | LA RACHY | 4 032,00 | 3 036,00 | 996,00 | |
| 92273390 | RELAIS DU PONT ROYAL | 12 828,40 | 9 744,40 | 3 084,00 | |

9 AN

Balance auxiliaire

Comptes auxiliaires du 91002850 au CATTEN00 Exercice En cours : 2018/2019
 Classement <<Tous>> Dates comptables du 01/10/2018 au 30/09/2019
 Mode de sélection Comptes non soldés Type d'écritures Normal
 Comptes d'exception Devise <<Tous>> / Affichage euros
 Nature des comptes Client

| Compte | Libellé | Total du 01/10/2018 au 30/09/2019 | | Solde du 01/10/2018 au 30/09/2019 | |
|----------|-------------------------------------|-----------------------------------|------------|-----------------------------------|----------|
| | | Débit | Crédit | Débit | Crédit |
| 91GUEB | AIGUEBELETTE CLIENT DOUT | 960,00 | | 960,00 | |
| 91LIVAN | ALIVAN Client Douteux | 5 015,40 | 2 695,20 | 2 320,20 | |
| 91ALMA00 | ALMA Client Douteux | 5 580,00 | 3 600,00 | 1 980,00 | |
| 91AVANTP | AVANT PAYS Client Douteux | 10 585,70 | 6 359,35 | 4 226,35 | |
| 91BAKOUR | BAKOURI Client Douteux | 1 461,60 | | 1 461,60 | |
| 91BERIER | BERIER Client Douteux | 2 007,04 | 81,92 | 1 925,12 | |
| 91BLANCO | BLANC Client Douteux | 7 248,00 | 3 624,00 | 3 624,00 | |
| 91BOZKAN | BOZKAN Client Douteux | 1 296,00 | | 1 296,00 | |
| 91CARIBA | CARIBASTILLE Client Douteux | 2 232,00 | | 2 232,00 | |
| 91DOMPNI | DOMPNIER Client Douteux | | 176,40 | | 176,40 |
| 91EARA00 | EARA Client Douteux | 15 960,00 | | 15 960,00 | |
| 91EPINE0 | EPINE Client Douteux | 1 408,66 | 704,33 | 704,33 | |
| 91FITZRO | SCI FITZ ROY Client Douteux | 600,00 | | 600,00 | |
| 91FOX000 | FOX IMMO Client Douteux | 1 152,00 | | 1 152,00 | |
| 91FRANET | CHEZ FRANET Client Douteux | 16 644,00 | 11 182,00 | 5 462,00 | |
| 91IB0000 | IB Client Douteux | 12 884,80 | | 12 884,80 | |
| 91IC0000 | IC Client Douteux | 8 088,00 | | 8 088,00 | |
| 91JADIS0 | JADIS IMMO Client Douteux | 1 914,00 | | 1 914,00 | |
| 91JEUNET | JEUNET Client Douteux | 4 824,00 | 2 400,00 | 2 424,00 | |
| 91MAISON | MA MAISON IMMO Client Douteux | 1 680,00 | | 1 680,00 | |
| 91MENFIR | MEN FIRE CLIENT DOUTEUX | 13 038,40 | 4 926,00 | 8 112,40 | |
| 91MJC000 | MAISON JEUNES ET CULTURE | 3 585,60 | 5 385,60 | | 1 800,00 |
| 91NOELLA | NOELLA Client Douteux | 9 071,04 | 3 723,00 | 5 348,04 | |
| 91RACHY0 | LA RACHY Client Douteux | 2 040,00 | | 2 040,00 | |
| 91RHONA0 | RHONALBAT Client Douteux | 4 802,00 | | 4 802,00 | |
| 91SALLIN | Boulangerie SALLIN Client Douteux | 1 268,00 | | 1 268,00 | |
| 91STEG00 | STEG Client Douteux | 1 284,00 | | 1 284,00 | |
| 91TECSOU | TECHNIQUE ET SOUDURE Client Douteux | 6 646,00 | 3 050,00 | 3 596,00 | |
| 92022290 | EUREX AUDIT RHONE-ALPES | 223 846,54 | 218 746,54 | 5 100,00 | |
| 92208320 | LPCM COIFFURE | 2 146,00 | 1 858,00 | 288,00 | |
| 92270140 | AG PNEUS | 7 584,00 | 6 921,00 | 663,00 | |
| 92270190 | ALLEGRE | 4 984,80 | 3 016,80 | 1 968,00 | |
| 92270200 | ALMA | 5 010,00 | 4 032,00 | 978,00 | |
| 92270210 | ALMAIDA | 5 736,72 | 5 100,72 | 636,00 | |
| 92270230 | ATELIERS MECANIKES DU BUGEY | 9 212,00 | 8 418,00 | 794,00 | |
| 92270320 | ASM | 8 204,40 | 7 405,20 | 799,20 | |
| 92270350 | ETS CROZY | 5 274,00 | 4 956,00 | 318,00 | |
| 92270360 | AURATEC | 5 153,00 | 4 617,00 | 536,00 | |
| 92270370 | SOCIETE DES AGENCES DE L'AVANT PA | 11 372,23 | 10 564,67 | 807,56 | |
| 92270410 | LES BALCONS DU SOLEIL | 3 312,00 | 3 120,00 | 192,00 | |
| 92270450 | BUGEY CUIVRE REPOUSSAGE | 3 840,00 | 3 588,00 | 252,00 | |
| 92270550 | BERIER DISTRIBUTION SERVICE | 14 834,00 | 12 834,00 | 2 000,00 | |
| 92270570 | BERTHALE | 1 950,00 | 900,00 | 1 050,00 | |

| te | Libellé | Total du 01/10/2018 au 30/09/2019 | | Solde du 01/10/2018 au 30/09/2019 | |
|----------|----------------------------------|-----------------------------------|-----------|-----------------------------------|----------|
| | | Débit | Crédit | Débit | Crédit |
| 92273560 | SIGNATURE BOIS | 9 684,00 | 13 659,00 | | 3 975,00 |
| 92273630 | SEMYDEV | 16 850,40 | 14 610,40 | 2 240,00 | |
| 92273690 | LES SIRENES | 7 836,76 | 6 876,76 | 960,00 | |
| 92273720 | SOMELET | 2 612,00 | 2 232,00 | 380,00 | |
| 92273740 | SOUDAN | 5 936,00 | 5 136,00 | 800,00 | |
| 92273760 | SPINALIS | 10 692,24 | 8 742,24 | 1 950,00 | |
| 92273770 | SYBELE | 2 706,00 | 1 506,00 | 1 200,00 | |
| 92273790 | ETABLISSEMENTS TABURT | 9 035,20 | 7 915,20 | 1 120,00 | |
| 92273800 | TAD | 2 712,00 | 2 472,00 | 240,00 | |
| 92273820 | TANDEM SERVICES | 2 784,00 | 2 220,00 | 564,00 | |
| 92273840 | TAXIS DES CIMES | 11 228,40 | 11 229,40 | | 1,00 |
| 92273860 | TEKHNE CONSEIL | 14 144,79 | 12 586,32 | 1 558,47 | |
| 92273910 | AGENCE THURIA | 16 098,80 | 15 172,80 | 926,00 | |
| 92274010 | ULBERTINI | 868,00 | 744,00 | 124,00 | |
| 92274070 | VANOISE CONSTRUCTION | 17 258,80 | 15 026,80 | 2 232,00 | |
| 92274080 | LA VARLOPE | 9 919,80 | 9 415,80 | 504,00 | |
| 92274100 | VEBER | 7 668,00 | 5 508,00 | 2 160,00 | |
| 92274120 | VERDIS | 16 752,50 | 16 132,50 | 620,00 | |
| 92274260 | UNICOMPTA CABINET LOUIS ESCALIER | 21 185,90 | 15 545,90 | 5 640,00 | |
| 92274360 | RICHELIEU RESTAURATION | 3 904,20 | 3 568,20 | 336,00 | |
| 92274440 | MURU | 1 416,00 | 2 220,00 | | 804,00 |
| 92274490 | ENTREPRISE IRMAK | 19 392,00 | 14 034,00 | 5 358,00 | |
| 92274500 | EUREX COGEFI SAVOIE | 40 135,56 | 25 989,62 | 14 145,94 | |
| 92275520 | L'ENTREPOTES | | 1 980,00 | | 1 980,00 |
| 92275540 | SOCIETE MAURIENNAISE DE COMPTAB | | 4 140,00 | | 4 140,00 |
| 92275660 | MENIA RAYMOND | 19 046,08 | 18 658,08 | 388,00 | |
| 92275740 | ETELIN | 2 500,00 | 2 140,00 | 360,00 | |
| 92275810 | TRANSPORTS OLIVRY | 4 881,00 | 3 780,00 | 1 101,00 | |
| 92275840 | SOCIETE SELENA | 2 750,00 | 2 390,00 | 360,00 | |
| 92275890 | MARTOIA ENTREPRISE | 828,00 | | 828,00 | |
| 92275910 | LES CINQ AS | 1 248,00 | 624,00 | 624,00 | |
| 92276030 | PHARMACIE DE BUISSON ROND | 15 205,60 | 14 465,60 | 740,00 | |
| 92276080 | SEVESSAND CONSTRUCTIONS BOIS | 6 820,44 | 6 482,76 | 337,68 | |
| 92276130 | PELLISSIER | 13 090,80 | 5 388,00 | 7 702,80 | |
| 92276140 | COTRO-RODRIGUEZ | 6 504,40 | 5 573,40 | 931,00 | |
| 92276170 | S.M.GESTION | 4 810,40 | 4 388,80 | 421,60 | |
| 92276180 | SEVESSAND IMMOBILIER | 2 580,00 | 1 404,00 | 1 176,00 | |
| 92276860 | DU GA | 2 880,00 | 2 536,00 | 344,00 | |
| 92276870 | ALPES COMMUNICATIONS SYSTEMS | 12 048,00 | 5 964,00 | 6 084,00 | |
| 92276900 | DJUMANDI | 7 516,80 | 6 904,80 | 612,00 | |
| 92276970 | B.M.P. | 6 623,00 | 5 923,00 | 700,00 | |
| 92276990 | UP-STRATEGIE ET MARKETING | 1 332,00 | 1 068,00 | 264,00 | |
| 92277100 | AIX NAUTIC | 5 026,80 | 4 530,80 | 496,00 | |
| 92277120 | OFFRE GLOBALE D'INGENIERIE | 5 137,20 | 4 545,20 | 592,00 | |
| 92277330 | BERGERON FILS ET COMPAGNIE | 2 957,75 | 3 964,55 | | 1 006,80 |
| 92277570 | L'ENVOL DES PAPILLES | 4 514,40 | 4 322,40 | 192,00 | |
| 92277590 | OG IMMO | 2 755,20 | 2 458,80 | 296,40 | |
| 92277760 | SPIGRAPH GROUP | 42 756,00 | 23 340,00 | 19 416,00 | |
| 92277790 | MORICEAU GAEL | 5 095,20 | 4 801,20 | 294,00 | |

| Compte | Libellé | Total du 01/10/2018 au 30/09/2019 | | Solde du 01/10/2018 au 30/09/201 | |
|----------|-----------------------------------|-----------------------------------|-----------|----------------------------------|--------|
| | | Débit | Crédit | Débit | Crédit |
| 92277850 | NOELLA | 10 936,20 | 10 666,20 | 270,00 | |
| 92277860 | SCI DU DOMAINE | 1 800,00 | 900,00 | 900,00 | |
| 92277930 | FONTI | 5 421,80 | 5 105,80 | 316,00 | |
| 92277990 | CAC APPORTS AB | 43 182,85 | 19 522,85 | 23 660,00 | |
| 92278050 | SAGIP SERIGRAPHIE | 31 607,40 | 29 871,40 | 1 736,00 | |
| 92278060 | MAURIENNE SPORT | 6 120,00 | | 6 120,00 | |
| 92278070 | SCI CARI&CIE | 2 340,00 | 1 200,00 | 1 140,00 | |
| 92278220 | JAESSEL | 1 236,00 | 1 012,00 | 224,00 | |
| 92278300 | GROLIERE | 4 866,00 | 4 608,00 | 258,00 | |
| 92278380 | DEZISSERT BEN GUIRAT | 3 104,40 | 3 608,40 | | 504,00 |
| 92278390 | SWEET TAILOR | 9 261,00 | 7 719,00 | 1 542,00 | |
| 92278450 | CHICHERIT | 9 904,00 | 8 960,00 | 944,00 | |
| 92278460 | CHALET SOHO | 1 740,00 | 1 440,00 | 300,00 | |
| 92278470 | LES 2 PAC | 492,00 | | 492,00 | |
| 92278480 | REVIL SIGNORAT | 744,00 | 372,00 | 372,00 | |
| 92278490 | MILESI | 5 258,40 | 4 758,40 | 500,00 | |
| 92278540 | EUREX GUINET | 823,20 | 1 058,54 | | 235,34 |
| 92278610 | REVIL SIGNORAT | 1 992,00 | 984,00 | 1 008,00 | |
| 92278670 | ANIMAL CREATION | 6 963,84 | 6 603,84 | 360,00 | |
| 92278690 | TALM | 1 560,00 | 1 080,00 | 480,00 | |
| 92278730 | HOME DESIGN ELEC | 6 963,54 | 6 573,54 | 390,00 | |
| 92278800 | LUCEY-SAPENAY | 7 308,35 | 6 978,35 | 330,00 | |
| 92278810 | GESTION METAL | 4 110,00 | 3 120,00 | 990,00 | |
| 92278850 | LA CRIEE SAVOYARDE | 9 815,20 | 8 859,20 | 956,00 | |
| 92278860 | ENJEUX SQE | 1 800,00 | 2 760,00 | | 960,00 |
| 92278880 | MJFB | 3 570,00 | 2 778,00 | 792,00 | |
| 92278920 | IDEE EN FLEUR | 4 215,60 | 3 909,60 | 306,00 | |
| 92278970 | PLURIELLE | 2 448,00 | 1 824,00 | 624,00 | |
| 92279010 | L'OREILLE D'OURS | 10 845,20 | 9 968,40 | 876,80 | |
| 92279020 | STECONSULTING | 1 668,00 | 600,00 | 1 068,00 | |
| 92279050 | LCMA | 2 004,00 | 1 332,00 | 672,00 | |
| 92279060 | AVExpert | 3 935,60 | 3 585,60 | 350,00 | |
| 92279090 | LUXURY CHALET MANAGEMENT | 14 177,20 | 12 497,20 | 1 680,00 | |
| 92279140 | NB COIFFURE | 5 467,20 | 5 167,20 | 300,00 | |
| 92279150 | MAISON CHANVILLARD | 14 215,20 | 13 703,20 | 512,00 | |
| 92279220 | LIVETIME | 2 466,00 | 2 190,00 | 276,00 | |
| 92279300 | CHIARELLO | 4 077,60 | 3 801,60 | 276,00 | |
| 92279350 | NEYRET-BELOT | 3 855,00 | 3 525,00 | 330,00 | |
| 92279370 | DEMIRCI | 3 450,00 | 4 020,00 | | 570,00 |
| 92279400 | SEIGLER | 2 916,00 | 2 754,00 | 162,00 | |
| 92279440 | SOLIENNE | 912,00 | 450,00 | 462,00 | |
| 92279450 | BESSE | 1 272,00 | 960,00 | 312,00 | |
| 92279630 | L'ESCALE | 8 385,00 | 7 605,00 | 780,00 | |
| 92279660 | MURU | 804,00 | | 804,00 | |
| 92279670 | FIDUCIAIRE EUROPEENNE D'EXPERTISE | 741,60 | 420,00 | 321,60 | |
| 92279700 | MBM DEVELOPPEMENT | 11 800,80 | 9 090,80 | 2 710,00 | |
| 92279710 | VALOUR | 4 425,60 | 3 405,60 | 1 020,00 | |
| 92279800 | IRMAK IMMOBILIER | 1 008,00 | | 1 008,00 | |
| 92279810 | DEMIROVIC | 2 880,00 | | 2 880,00 | |

| e | Libellé | Total du 01/10/2018 au 30/09/2019 | | Solde du 01/10/2018 au 30/09/2019 | |
|----------|----------------------------------|-----------------------------------|---------------------|-----------------------------------|------------------|
| | | Débit | Crédit | Débit | Crédit |
| 92279840 | SAVOIE ARTS INTERIEURS | 4 154,40 | 3 374,40 | 780,00 | |
| 92279850 | ST SUSHI | 3 261,00 | 2 200,50 | 1 060,50 | |
| 92279860 | CONSERVERIE DES ALPES | 1 500,00 | 750,00 | 750,00 | |
| 92279870 | MONT-BLANC AGRICOLE ET FORESTIER | 3 321,00 | 2 030,50 | 1 290,50 | |
| 92279890 | RENOVATION SAVOYARDE | 4 440,00 | 2 880,00 | 1 560,00 | |
| 92279910 | SAVOIE GRAVURE LASER | 2 608,20 | 2 185,80 | 422,40 | |
| 92279920 | BONNEFOY | 840,00 | | 840,00 | |
| 92279950 | GIRARD | 2 520,00 | 2 160,00 | 360,00 | |
| 92280010 | PERRET FRERES | 1 110,00 | 740,00 | 370,00 | |
| 92280020 | TETRAS LES BREVIERES | 5 280,00 | | 5 280,00 | |
| 92280030 | THURIA MAITRISE D'OEUVRE | 1 680,00 | | 1 680,00 | |
| 92400050 | BLANC | 10 240,00 | 10 640,00 | | 400,00 |
| 9DIVERS0 | CLIENTS DIVERS | 9 971,46 | 9 945,72 | 25,74 | |
| 9EUREX00 | EUREX | 33 789,87 | 15 874,16 | 17 915,71 | |
| | Total général | 1 684 894,90 | 1 333 171,51 | 368 275,93 | 16 552,54 |
| | Solde | | | 351 723,39 | |

S B

| DESIGNATION | CREANCES DOUTEUSES | | | | | | PROVISIONS | | | |
|----------------------|--------------------|-------------|------------------|------------------|------------------|---|------------------|------------------|------------------------------------|--|
| | DATE CREANCE | MOTIF | MONTANTS | | | A la Clôture de l'exercice -N - 1 | A Constituer | A Annuler | A la clôture de l'exercice N | |
| | | | T. T. C | | H. T N | | | | | |
| | | | N - 1 | N | | | | | | |
| REPORT | | | 59 292,16 | 48 437,64 | 40 364,70 | 36 295,97 | 26 754,70 | 22 685,96 | 40 364,71 | |
| Men Fire | 2013 | Difficultés | 4 926,00 | 8 112,40 | 6 760,33 | 4 105,00 | 2 655,33 | 3 728,57 | 6 760,33 | |
| ABIE | 2015 | Difficultés | 4 474,28 | 0,00 | 0,00 | 3 728,57 | | 375,00 | 0,00 | |
| FBS | 2018 | Difficultés | 450,00 | 0,00 | 0,00 | 375,00 | 5 367,67 | | 0,00 | |
| IB | 2016 | Difficultés | 0,00 | 12 884,80 | 10 737,33 | 0,00 | | | 5 367,67 | |
| Chez FRANET | 2018 | Difficultés | 11 182,00 | 5 462,00 | 4 551,67 | 9 318,33 | 500,00 | 4 766,66 | 4 551,67 | |
| Fitz ROY | 2011 | Difficultés | 0,00 | 600,00 | 500,00 | 0,00 | | | 500,00 | |
| Lebecq | 2018 | LJ | 5 172,00 | 0,00 | 0,00 | 4 310,00 | | 4 310,00 | 0,00 | |
| IC | 2015 | Difficultés | 0,00 | 8 088,00 | 6 740,00 | 0,00 | 3 370,00 | | 3 370,00 | |
| Jeunet | 2015 | Difficultés | 2 400,00 | 2 424,00 | 2 020,00 | 2 000,00 | 20,00 | | 2 020,00 | |
| BOZKAN | 2018 | RJ | 1 296,00 | 1 296,00 | 1 080,00 | 1 080,00 | | | 1 080,00 | |
| Domus Habitat | 2018 | Difficultés | 720,00 | 0,00 | 0,00 | 600,00 | | 600,00 | 0,00 | |
| Jeunes diplomates | 2015 | Difficultés | 2 040,00 | 0,00 | 0,00 | 1 700,00 | | 1 700,00 | 0,00 | |
| STEG Promot | 2018 | Difficultés | 0,00 | 1 284,00 | 1 070,00 | 0,00 | 1 070,00 | | 1 070,00 | |
| Tito | 2018 | Difficultés | 409,60 | 0,00 | 0,00 | 341,33 | | 341,33 | 0,00 | |
| Jadis Immo | 2018 | Difficultés | 0,00 | 1 914,00 | 1 595,00 | 0,00 | 1 595,00 | | 1 595,00 | |
| La Rachy | 2015 | Difficultés | 0,00 | 2 040,00 | 1 700,00 | 0,00 | 850,00 | | 850,00 | |
| Rhonaibat | 2016 | Difficultés | 0,00 | 4 802,00 | 4 001,67 | 0,00 | 4 001,67 | | 4 001,67 | |
| sous total | | | 33 069,88 | 48 907,20 | 40 756,00 | 27 558,23 | 19 429,67 | 15 821,56 | 31 166,34 | |
| TOTAL GENERAL | | | 92 362,04 | 97 344,84 | 81 120,70 | 63 854,20 | 46 184,37 | 38 507,52 | 71 531,05 | |

6

I / HYPOTHESES RETENUES POUR IFC

Paramètres par catégorie

| Catégorie | Age départ retraite | Taux de charges patronales | contribution patronale | Table turnover | Table profil | Table mortalité | Convention collective DV | Convention collective MR |
|-----------|---------------------|----------------------------|------------------------|----------------|--------------|-----------------|--------------------------|--------------------------|
| CADRE | ans 39.00 | 39.00 | 50.00 | Turn-over fort | Profil 2% | INSEE 2018 | Comptables | Comptables |
| NONCADRE | ans 39.00 | 39.00 | 50.00 | Turn-over fort | Profil 2% | INSEE 2018 | Comptables | Comptables |

Paramètres financiers

Taux d'actualisation (net d'inflation) : 2.00

Hypothèse de calcul

le calcul de l'engagement tient compte des charges sociales

Données de l'entreprise

| Catégorie | Effectif | Age moyen | Ancienneté moyenne | Salaires moyen | Durée d'activité probable résiduelle |
|--------------|--------------|--------------|--------------------|-----------------|--------------------------------------|
| CADRE | 1.00 | 40.00 | 3.00 | 4 369.00 | 9.00 |
| NONCADRE | 18.00 | 38.00 | 8.00 | 3 041.00 | 7.00 |
| TOTAL | 19.00 | 38.00 | 8.00 | 3 110.89 | 7.00 |

II / Engagement par catégorie

| Catégorie | Engagement |
|--------------|-----------------|
| CADRE | 9 599.42 |
| NONCADRE | 9 599.42 |
| TOTAL | 9 599.42 |

III / Détail du calcul par salarié

| Matr. | Nom et Prénom(\$) | Salaires | Revalo. | Mois (DV) | Mois (MR) | droits | % Verser | % Actu. | VAP | % Acquis | Engagement |
|--------------|-------------------|----------|---------|-----------|-----------|-----------|----------|---------|----------|----------|-----------------|
| 107301006 | Charène | 1 788.00 | 2.04 | 4.30 | 13.50 | 21 800.01 | 14.05 | 49.02 | 1 501.14 | 16.28 | 244.37 |
| 107301004 | Françoise | 2 570.00 | 1.32 | 3.10 | 9.50 | 14 612.07 | 71.49 | 75.79 | 7 916.74 | 54.84 | 4 341.44 |
| 107301005 | PILLET Laurent | 3 464.00 | 1.40 | 3.50 | 10.83 | 23 597.37 | 57.85 | 71.42 | 9 748.68 | 51.43 | 5 013.61 |
| TOTAL | | | | | | | | | | | 9 599.42 |

IS

IFC NET

(2 687.84)

6 911.58

BS

5

Siret : **38527419600133** Code Naf : **6920Z**
Urssaf/Msa : **827000002130515613**

Matricule : **0200000009**
N° SS : **171037306507985**
Iban / Rib : **FR7618106008108718194005066/AGRIFRPP88**
Emploi : **Assistant de Cabinet**
Statut professionnel : **Technicien**
Niveau : **4**
Coefficient : **280**

Monsieur Laurent PILLET
6 rue Dupuy
73800 MONTMELIAN

Entrée : **01/08/2001**
Ancienneté : **18 ans et 1 mois**

Convention collective : **Experts-comptables et commissaires aux comptes**

| Eléments de paie | Base | Taux | A déduire | A payer | Charges patronales | | |
|--|----------|-----------|-----------|-----------------|--------------------|--------|----------|
| Salaire de base | 151.67 | 19.2246 | | 2 915.80 | | | |
| Heures mensuelles majorées 25% | 17.33 | 24.0308 | | 416.45 | | | |
| Sous total Salaire de base | 169.00 | | | 3 332.25 | | | |
| Prime d'ancienneté | | | | 134.50 | | | |
| Salaire brut | | | | 3 466.75 | | | |
| Santé | | | | | | | |
| Sécurité Sociale - Mal. Mat. Inval. Décès | | | | | 3 466.75 | 7.0000 | 242.67 |
| Complémentaire - Incap. Inval. Décès | 3 466.75 | 0.2800 | 9.71 | | 3 466.75 | 0.4200 | 14.56 |
| Complémentaire - Santé | | | 37.44 | | | | 66.56 |
| Accidents du travail & mal. professionnelles | | | | | 3 466.75 | 0.9000 | 31.20 |
| Retraite | | | | | | | |
| Sécurité Sociale plafonnée | 3 466.75 | 6.9000 | 239.21 | | 3 466.75 | 8.5500 | 296.41 |
| Sécurité Sociale déplafonnée | 3 466.75 | 0.4000 | 13.87 | | 3 466.75 | 1.9000 | 65.87 |
| Complémentaire Tranche 1 | 3 466.75 | 4.0100 | 139.01 | | 3 466.75 | 6.0100 | 208.35 |
| Famille | | | | | 3 466.75 | 3.4500 | 119.60 |
| Assurance chômage | | | | | 3 466.75 | 4.2000 | 145.60 |
| Autres contributions dues par l'employeur | | | | | | | |
| Autres contributions dues par l'employeur | | | | | 3 466.75 | 2.5660 | 88.95 |
| Autres contributions dues par l'employeur | | | | | 81.12 | 8.0000 | 6.49 |
| CSG déduct. de l'impôt sur le revenu | 3 487.20 | 6.8000 | 237.13 | | | | |
| CSG/CRDS non déduct. de l'impôt sur le revenu | 3 487.20 | 2.9000 | 101.13 | | | | |
| Total des cotisations et contributions | | | 777.50 | | | | 1 286.26 |
| Exonération cotisation sur HC/HS | 416.45 | - 11.3100 | - 47.10 | | | | |
| Titres-restaurant | 20.00 | 3.6800 | 73.60 | | 20.00 | 5.5200 | 110.40 |
| Frais déplacement | 21.00 | 1.3700 | | 28.77 | | | |
| Réintégration fiscale | 66.56 | | | | | | |
| Exonération fiscale sur HC/HS | 416.45 | | | | | | |
| Net à payer avant impôt sur le revenu | | | | 2 691.52 | | | |
| dont évolution de la rémunération liée à la suppression des cotisations chômage et maladie | 49.92 | | | | | | |
| Impôt sur le revenu prélevé à la source - PAS Taux personnalisé | 2 487.59 | - 1.7000 | 42.29 | | | | |
| Net payé | | | | 2 649.23 | | | |

Signature

| | Heures | Heures suppl. | Brut | Base S.S. | Plafond S.S. | Net imposable | Ch. patronales | Total verse | Allègements |
|-------------------------------------|----------|---------------|-----------|-----------|--------------|---------------|----------------|-------------|-------------|
| Mensuel | 169.00 | 17.33 | 3 466.75 | 3 466.75 | 3 377.00 | 2 487.59 | 1 396.66 | 4 892.18 | 270.41 |
| Annuel | 1 297.40 | 133.04 | 28 816.94 | 28 816.94 | 29 296.38 | 20 745.76 | 11 611.99 | 41 403.23 | 2 247.72 |
| Congés N=1 | | | | | | | | | |
| Congés N=2 | | | | | | | | | |
| Acquis | 54.00 | 13.32 | | | | | | | |
| Pris | 25.00 | | | | | | | | |
| Solde | 29.00 | 13.32 | | | | | | | |
| Net à payer : 2 649.23 euros | | | | | | | | | |

Siret : **38527419600133** Code Naf : **6920Z**
Urssaf/Msa : **827000002130515613**

Matricule : **0200000010**
N° SS : **268067412308905**
Iban / Rib : **FR7618106008107245039805069/AGRIFRPP88**
Emploi : **ASSISTANTE DE CABINET**
Statut professionnel : **Employé**
Niveau : **4**
Coefficient : **260**

Madame Françoise PERROUD
51 Impasse Les côtes de Duines
73440 MARTHOD

Entrée : **24/06/2002**
Ancienneté : **17 ans et 2 mois**

Convention collective : **Experts-comptables et commissaires aux comptes**

| Éléments de paie | Base | Taux | A déduire | A payer | Charges patronales | | | | |
|--|----------|----------|-----------|-----------------|--------------------|-----------|----------|-----------|----------|
| Salaire de base | 145.60 | 15.1959 | | 2 212.52 | | | | | |
| Prime d'ancienneté | 134.50 | 95.9979 | | 129.12 | | | | | |
| Salaire brut | | | | 2 341.64 | | | | | |
| Santé | | | | | | | | | |
| Sécurité Sociale - Mal. Mat. Inval. Décès | | | | | 2 341.64 | 7.0000 | 163.91 | | |
| Complémentaire - Incap. Inval. Décès | 2 341.64 | 0.2800 | 6.56 | | 2 341.64 | 0.4200 | 9.83 | | |
| Complémentaire - Santé | | | 37.44 | | | | 66.56 | | |
| Accidents du travail & mal. professionnelles | | | | | 2 341.64 | 0.9000 | 21.07 | | |
| Retraite | | | | | | | | | |
| Sécurité Sociale plafonnée | 2 341.64 | 6.9000 | 161.57 | | 2 341.64 | 8.5500 | 200.21 | | |
| Sécurité Sociale déplafonnée | 2 341.64 | 0.4000 | 9.37 | | 2 341.64 | 1.9000 | 44.49 | | |
| Complémentaire Tranche 1 | 2 341.64 | 4.0100 | 93.90 | | 2 341.64 | 6.0100 | 140.74 | | |
| Famille | | | | | 2 341.64 | 3.4500 | 80.79 | | |
| Assurance chômage | | | | | 2 341.64 | 4.2000 | 98.35 | | |
| Autres contributions dues par l'employeur | | | | | | | | | |
| Autres contributions dues par l'employeur | | | | | 2 341.64 | 2.5660 | 60.08 | | |
| Autres contributions dues par l'employeur | | | | | 76.39 | 8.0000 | 6.11 | | |
| CSG déduct. de l'impôt sur le revenu | 2 377.05 | 6.8000 | 161.64 | | | | | | |
| CSG/CRDS non déduct. de l'impôt sur le revenu | 2 377.05 | 2.9000 | 68.93 | | | | | | |
| Total des cotisations et contributions | | | 539.41 | | | | 892.14 | | |
| Titres-restaurant | 16.00 | 3.6800 | 58.88 | | 16.00 | 5.5200 | 88.32 | | |
| Frais déplacement | 17.00 | 1.3700 | | 23.29 | | | | | |
| Réintégration fiscale | 66.56 | | | | | | | | |
| Net à payer avant impôt sur le revenu | | | | 1 766.64 | | | | | |
| dont évolution de la rémunération liée à la suppression des cotisations chômage et maladie | 33.35 | | | | | | | | |
| Impôt sur le revenu prélevé à la source - PAS Taux personnalisé | 1 937.72 | - 5.5000 | 106.57 | | | | | | |
| Net payé | | | | 1 660.07 | | | | | |
|  | | | | | | | | | |
| Heures : Heures suppl. : Brut : Base S.S. : Plafond S.S. : Net imposable : Ch. patronales : Total versé : Allègements : | | | | | | | | | |
| Mensuel | 145.60 | | 2 341.64 | 2 341.64 | 3 241.85 | 1 937.72 | 980.46 | 3 345.39 | 182.65 |
| Annuel | 1 427.40 | 86.65 | 23 406.76 | 23 406.76 | 29 852.40 | 17 885.01 | 9 817.88 | 34 055.55 | 1 825.75 |
| Congés N-1 : Congés N : | | | | | | | | | |
| Acquis | 25.00 | 8.33 | | | | | | | |
| Pris | 15.00 | | | | | | | | |
| Solde | 10.00 | 8.33 | | | | | | | |
| Net à payer : 1 660.07 euros | | | | | | | | | |

Siret : **38527419600133** Code Naf : **6920Z**
Urssaf/Msa : **827000002130515613**

Matricule : **0200000034**

N° SS : **290047401003907**

Iban / Rib : **FR7616807000153148531119465/CCBPPFRPPGI**

Emploi : **Assistante Débutante**

Statut professionnel : **Employé**

Niveau : **5**

Coefficient : **180**

Madame Charlene GIANFELICI

444 rue de la Sambuy

74210 FAVERGES

Entrée : **10/12/2012**

Ancienneté : **6 ans et 8 mois**

Convention collective : **Experts-comptables et commissaires aux comptes**

| Eléments de paie | Base | Taux | A déduire | A payer | Charges patronales | | | |
|--|----------------------|-------------|------------------|---------------------|-------------------------------------|-----------------------|--------------------|--------------------|
| Salaire de base | 151.67 | 10.6809 | | 1 619.97 | | | | |
| Heures mensuelles majorées 25% | 17.33 | 13.3511 | | 231.37 | | | | |
| Sous total Salaire de base | 169.00 | | | 1 851.34 | | | | |
| Congé sans solde 190819-230819 | - 35.00 | 10.6809 | 373.83 | | | | | |
| Congé sans solde, heures majorées | - 4.00 | 13.3511 | 53.40 | | | | | |
| Congés payés pris 200919 (1 jour) | - 1.00 | 87.9160 | 87.92 | | | | | |
| Indemnité congés payés (1 jour) | | | | 88.76 | | | | |
| Prime d'ancienneté | | | | 53.80 | | | | |
| 3ème semaine d'août mis en sans solde | | | | | | | | |
| Régularisation des congés payés | | | | | | | | |
| Salaire brut | | | | 1 478.75 | | | | |
| Santé | | | | | | | | |
| Sécurité Sociale - Mal. Mat. Inval. Décès | | | | 1 478.75 | 7.0000 | 103.51 | | |
| Complémentaire - Incap. Inval. Décès | 1 478.75 | 0.2800 | 4.14 | 1 478.75 | 0.4200 | 6.21 | | |
| Complémentaire - Santé | | | 37.44 | | | 66.56 | | |
| Accidents du travail & mal. professionnelles | | | | | | | | |
| Retraite | | | | 1 478.75 | 0.9000 | 13.31 | | |
| Sécurité Sociale plafonnée | 1 478.75 | 6.9000 | 102.03 | 1 478.75 | 8.5500 | 126.43 | | |
| Sécurité Sociale déplafonnée | 1 478.75 | 0.4000 | 5.92 | 1 478.75 | 1.9000 | 28.10 | | |
| Complémentaire Tranche 1 | 1 478.75 | 4.0100 | 59.30 | 1 478.75 | 6.0100 | 88.88 | | |
| Famille | | | | | | | | |
| Assurance chômage | | | | 1 478.75 | 3.4500 | 51.02 | | |
| Autres contributions dues par l'employeur | | | | | | | | |
| Autres contributions dues par l'employeur | | | | 1 478.75 | 4.2000 | 62.11 | | |
| Autres contributions dues par l'employeur | | | | | 1 478.75 | 2.5660 | 37.94 | |
| CSG déduct. de l'impôt sur le revenu | 1 525.64 | 6.8000 | 103.74 | | 72.77 | 8.0000 | 5.82 | |
| CSG/CRDS non déduct. de l'impôt sur le revenu | 1 525.64 | 2.9000 | 44.24 | | | | | |
| Exonérations de cotisations employeur | | | | | | | | |
| | | | | | - 287.66 | - 287.66 | | |
| Total des cotisations et contributions | | | 356.81 | | | | 302.23 | |
| Exonération cotisation sur HC/HS | 178.09 | - 11.3100 | - 20.14 | | | | | |
| Titres-restaurant | 20.00 | 3.6800 | 73.60 | | 20.00 | 5.5200 | 110.40 | |
| Frais déplacement | 20.00 | 1.3700 | | 27.40 | | | | |
| Réintégration fiscale | 66.56 | | | | | | | |
| Exonération fiscale sur HC/HS | 178.09 | | | | | | | |
| Net à payer avant impôt sur le revenu | | | | 1 095.88 | | | | |
| dont évolution de la rémunération liée à la suppression des cotisations chômage et maladie | 20.64 | | | | | | | |
| Impôt sur le revenu prélevé à la source - PAS Taux personnalisé | 1 074.79 | 0.0000 | 0.00 | | | | | |
| Net payé | | | | 1 095.88 | | | | |
| Heures | Heures suppl. | Brut | Base S.S. | Plafond S.S. | Net imposable | Ch. patronales | Total versé | Allègements |
| Mensuel | 130.00 | 13.33 | 1 478.75 | 1 478.75 | 2 814.17 | 1 074.79 | 412.63 | 1 918.78 |
| Annuel | 1 391.20 | 142.37 | 15 891.92 | 15 891.92 | 28 923.67 | 11 497.79 | 3 955.49 | 20 500.36 |
| Congés N-1 | Congés N. | | | | | | | |
| Acquis | 32.50 | 8.33 | | | | | | |
| Pris | 17.50 | | | | | | | |
| Solde | 15.00 | 8.33 | | | | | | |
| | | | | | Net à payer : 1 095.88 euros | | | |

g 97

Soldes des repos Septembre 2019
 ALBERTVILLE

| Salarité | CP N-1 | | | CP N | | | Provision CP N-1 + N | Charges Patronales | Provision Totale |
|------------------------------|-----------|-------|----------|----------|------|----------|----------------------|--------------------|------------------|
| | Acquis | Pris | Solde | Acquis | Pris | Solde | | | |
| 0200000009 | 54.00 | 25.00 | 29.00 | 13.32 | | 13.32 | | 40,05 % | |
| PILLET Laurent | 8 565,22 | | 4 599,98 | 2 215,96 | | 2 215,96 | 6 815,94 | 2 729,78 | 9 545,72 |
| 0200000010 | 25.00 | 15.00 | 10.00 | 8.33 | | 8.33 | | 40,89 % | |
| PERROUD Françoise née RIVARD | 3 031,48 | | 1 212,60 | 956,44 | | 956,44 | 2 169,04 | 886,92 | 3 055,96 |
| 0200000034 | 32.50 | 17.50 | 15.00 | 8.33 | | 8.33 | | 21,62 % | |
| GIANFELICI Charlene | 2 884,79 | | 1 331,40 | 721,24 | | 732,37 | 2 063,77 | 446,19 | 2 509,96 |
| | 111,50 | 57,50 | 54,00 | 29,98 | | 29,98 | | | |
| Total général | 14 481,49 | | 7 143,98 | 3 893,64 | | 3 904,77 | 11 048,75 | 4 062,89 | 15 111,64 |

GR

Etat d'endettement > Débiteurs

DÉBITEURS

Imprimer

EUREX FIDUCIAIRE EUROPEENNE

385 274 196

R.C.S. ANNECY

Adresse : R Du Champ De la Vigne 74600 SEYNOD

Greffe du Tribunal de Commerce de ANNECY

En cas de réserve, veuillez consulter le détail des inscriptions ci-après.

POUR RECEVOIR UN ETAT D'ENDETTLEMENT DÉLIVRÉ
ET CERTIFIÉ PAR LE GREFFIER

RECEVOIR PAR COURRIER

| TYPE D'INSCRIPTION | NOMBRE D'INSCRIPTIONS | FICHER À JOUR AU | SOMMES CONSERVEES |
|--|-----------------------|------------------|-------------------|
| Privilèges de la sécurité sociale et des régimes complémentaires | Néant | 04/02/2020 | - |
| Nantissements du fonds de commerce ou du fonds artisanal (conventionnels et judiciaires) | Néant | 04/02/2020 | - |
| Privilèges du Trésor Public | Néant | 04/02/2020 | - |
| Protêts | Néant | 04/02/2020 | - |
| Privilèges du vendeur de fonds de commerce et d'action résolutoire | Néant | 04/02/2020 | - |
| Nantissements de l'outillage, matériel et équipement | Néant | 04/02/2020 | - |
| Déclarations de créances | Néant | 04/02/2020 | - |
| Opérations de crédit-bail en matière mobilière | Néant | 04/02/2020 | - |
| Publicité de contrats de location | Néant | 04/02/2020 | - |

| | | | |
|---|-------|------------|---|
| Publicité de clauses de réserve de propriété | Néant | 04/02/2020 | - |
| Gage des stocks | Néant | 05/02/2020 | - |
| Warrants | Néant | 05/02/2020 | - |
| Prêts et délais | Néant | 04/02/2020 | - |
| Biens inaliénables | Néant | 04/02/2020 | - |